

# I 県発注工事の平成27年度入札結果【全体／予定価格250万円超】

資料1

## 1 部局等別

部局等	件数		合計金額(円)		平均落札率(%)			平均入札参加者数(者)		
	H27	H26	H27	H26	H27	H26	増減	H27	H26	増減
総務部	21	13	17,828,942,400	5,172,386,760	94.58	95.00	△0.42	2.47	2.76	△0.29
危機管理部	8		846,028,800		96.54		96.54	2.50		2.50
企画調整部	3	4	186,084,000	318,794,400	93.62	95.69	△2.07	1.66	2.00	△0.34
生活環境部	11	20	540,313,200	6,538,903,200	96.35	94.14	2.21	1.72	2.75	△1.03
保健福祉部	14	6	595,609,200	207,964,800	95.62	95.04	0.58	2.21	3.16	△0.95
商工労働部	11	12	1,114,056,720	7,750,439,640	94.85	94.74	0.11	3.18	3.33	△0.15
農林水産部	218	229	23,985,988,272	29,958,664,644	96.82	98.02	△1.20	3.33	3.31	0.02
土木部	1,309	1,421	135,499,178,720	148,266,021,041	94.45	95.67	△1.22	4.58	4.29	0.29
企業局	31	29	3,774,870,000	1,272,336,360	96.01	95.94	0.07	1.90	2.10	△0.20
病院局	4	2	1,526,580,000	242,762,400	93.70	90.60	3.10	3.50	5.50	△2.00
教育庁	158	78	9,998,570,880	4,830,979,320	96.95	96.95		2.33	2.61	△0.28
警察本部	46	49	1,334,219,040	1,307,858,940	94.20	95.41	△1.21	4.67	3.67	1.00
総計	1,834	1,863	197,230,441,232	205,867,111,505	95.00	95.98	△0.98	4.11	4.01	0.10

## 2 方部別

方部	件数		合計金額(円)		平均落札率(%)			平均入札参加者数(者)		
	H27	H26	H27	H26	H27	H26	増減	H27	H26	増減
県北	303	243	36,816,125,616	20,075,452,128	95.15	96.02	△0.87	3.43	2.57	0.86
県中	299	330	12,917,064,708	37,420,494,912	93.04	95.24	△2.20	3.79	4.32	△0.53
県南	138	120	4,041,366,804	4,094,075,340	94.37	95.37	△1.00	4.42	3.10	1.32
会津若松	222	242	8,237,833,596	10,266,800,544	92.69	94.23	△1.54	6.37	4.47	1.90
喜多方	131	149	5,269,121,388	5,006,270,020	92.09	93.53	△1.44	5.92	5.55	0.37
南会津	158	145	7,126,337,556	5,950,586,905	97.14	97.05	0.09	4.75	3.08	1.67
相双	297	317	89,692,373,324	79,213,033,884	97.36	97.91	△0.55	3.57	5.41	△1.84
いわき	286	307	33,130,218,240	43,521,010,992	96.68	97.07	△0.39	2.66	3.00	△0.34
複数方部		10		319,386,780		95.15			5.30	
総計	1,834	1,863	197,230,441,232	205,867,111,505	95.00	95.98	△0.98	4.11	4.01	0.10

※H27年度は、複数方部に該当する工事は主たる方部等いずれかの方部に計上している。

## 3 契約方法別

契約方法	件数		合計金額(円)		平均落札率(%)			平均入札参加者数(者)		
	H27	H26	H27	H26	H27	H26	増減	H27	H26	増減
一般競争入札	4	3	14,092,596,000	12,646,800,000	90.81	90.02	0.79	3.75	2.66	1.09
条件付一般競争入札	1,362	1,309	89,922,353,040	92,925,039,240	94.00	94.99	△0.99	3.62	2.99	0.63
うち価格競争	745	724	17,834,823,540	15,817,317,312	94.37	95.13	△0.76	4.20	3.61	0.59
うち総合評価	617	585	72,087,529,500	77,107,721,928	93.56	94.82	△1.26	2.91	2.21	0.70
プロポーザル		13		3,105,864,000		99.60			1.00	
公募型随意契約	98	68	65,126,626,400	47,456,172,000	98.19	98.46	△0.27	1.29	1.52	△0.23
随意契約	370	470	28,088,865,792	49,733,236,265	97.87	98.34	△0.47	6.69	7.13	△0.44
うち第5号(緊急)	293	367	22,447,568,772	45,056,719,800	97.79	98.31	△0.52	7.18	7.76	△0.58
うち第5号以外	77	103	5,641,297,020	4,676,516,465	98.17	98.41	△0.24	5.69	5.17	0.52
総計	1,834	1,863	197,230,441,232	205,867,111,505	95.00	95.98	△0.98	4.11	4.01	0.10

## 4 工種別

工種	件数		合計金額(円)		平均落札率(%)			平均入札参加者数(者)		
	H27	H26	H27	H26	H27	H26	増減	H27	H26	増減
一般土木工事	892	998	104,180,209,256	137,991,077,628	95.77	96.80	△1.03	3.80	3.92	△0.12
舗装工事	252	242	11,807,828,784	8,768,018,664	91.91	93.92	△2.01	6.32	5.26	1.06
建築工事	184	134	45,508,912,560	25,528,088,185	97.02	96.57	0.45	2.57	2.53	0.04
電気設備工事	144	113	9,438,274,440	8,274,099,480	94.71	94.79	△0.08	4.42	3.78	0.64
暖冷房衛生設備工事	94	84	8,594,611,920	8,313,468,480	97.77	97.66	0.11	2.02	3.38	△1.36
鋼橋上部工事	17	11	2,948,000,400	3,061,368,000	91.86	89.90	1.96	2.17	2.54	△0.37
PC橋上部工事	19	16	3,646,209,600	1,408,959,360	88.92	91.26	△2.34	7.31	4.43	2.88
しゅんせつ工事	6	8	506,196,000	830,520,000	98.15	98.39	△0.24	1.66	2.75	△1.09
塗装工事	50	54	975,577,608	1,517,998,212	89.54	91.35	△1.81	12.60	10.90	1.70
法面処理工事	69	85	2,640,472,884	2,892,551,256	93.02	95.34	△2.32	2.98	2.71	0.27
上・下水道工事	10	9	1,081,458,000	702,324,000	96.44	98.83	△2.39	2.60	1.77	0.83
消雪工事	12	18	323,200,800	673,110,000	97.98	97.51	0.47	1.16	1.44	△0.28
機械設備工事	33	42	2,158,493,940	3,741,282,000	96.02	95.57	0.45	1.84	2.76	△0.92
通信設備工事	39	31	2,901,710,520	1,504,702,440	95.34	94.93	0.41	2.15	2.77	△0.62
造園工事	9	5	336,008,520	60,543,400	89.83	97.30	△7.47	5.44	3.80	1.64
さく井工事	4	13	183,276,000	599,000,400	96.16	96.56	△0.40	1.50	2.15	△0.65
総計	1,834	1,863	197,230,441,232	205,867,111,505	95.00	95.98	△0.98	4.11	4.01	0.10

## 5 金額別

金額	件数		合計金額(円)		平均落札率(%)			平均入札参加者数(者)		
	H27	H26	H27	H26	H27	H26	増減	H27	H26	増減
5百万円未満	116	113	453,050,604	450,328,133	94.80	95.35	△0.55	4.59	5.07	△0.48
1千万円未満	236	239	1,802,079,036	1,790,072,104	94.62	95.58	△0.96	5.18	4.12	1.06
3千万円未満	601	601	11,218,811,580	11,324,596,824	93.97	95.55	△1.58	4.49	4.01	0.48
5千万円未満	265	269	10,362,078,000	10,678,925,600	95.01	95.60	△0.59	3.77	3.01	0.76
1億円未満	248	237	17,483,557,752	16,750,082,124	95.37	95.95	△0.58	3.78	3.67	0.11
2億円未満	142	140	19,959,619,860	20,840,157,360	95.73	96.47	△0.74	3.88	4.09	△0.21
3億円未満	96	105	24,215,146,400	27,071,940,960	97.83	97.74	0.09	3.20	6.39	△3.19
5億円未満	65	94	25,847,910,000	38,562,890,400	97.06	98.51	△1.45	2.83	4.69	△1.86
10億円未満	19	35	12,876,408,000	25,747,038,000	96.24	95.59	0.65	1.89	2.71	△0.82
20億2千万円未満	42	27	58,919,184,000	40,004,280,000	97.83	98.68	△0.85	1.47	1.33	0.14
20億2千万円以上	4	3	14,092,596,000	12,646,800,000	90.81	90.02	0.79	3.75	2.66	1.09
総計	1,834	1,863	197,230,441,232	205,867,111,505	95.00	95.98	△0.98	4.11	4.01	0.10

※ 予定価格250万円以下の工事

件数 63  
 合計金額(円) 82,846,800  
 平均落札率(%) 96.86

## 6 月別

月別	H27. 4	H27. 5	H27. 6	H27. 7	H27. 8	H27. 9
件数	28	51	169	253	185	239
合計金額(円)	6,040,262,880	12,231,062,640	9,038,019,096	13,997,419,272	35,922,957,408	14,485,133,772
平均落札率(%)	96.53	96.91	94.59	94.43	95.30	94.98
平均入札参加者数(者)	3.64	3.64	4.50	4.12	3.43	3.25

月別	H27. 10	H27. 11	H27. 12	H28. 1	H28. 2	H28. 3
件数	179	192	128	119	139	152
合計金額(円)	17,772,303,204	32,471,764,452	8,069,260,500	16,220,026,980	13,226,594,708	17,755,636,320
平均落札率(%)	95.67	95.31	95.04	94.38	94.90	94.51
平均入札参加者数(者)	3.74	3.33	3.74	4.78	5.02	6.50

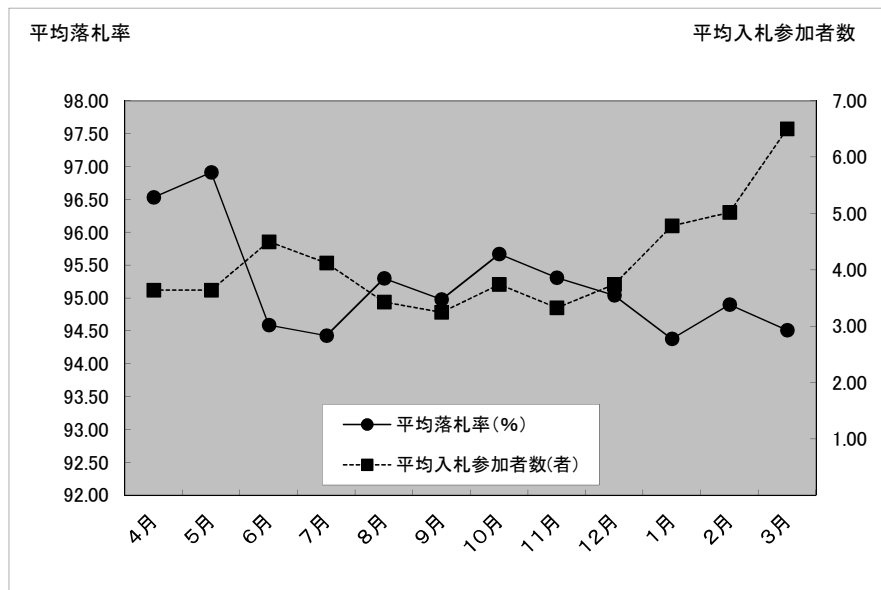

## II 県発注工事の平成27年度入札結果【条件付一般競争入札】

### 1 方部別

方部	件数		合計金額(円)		平均落札率(%)			平均入札参加者数(者)		
	H27	H26	H27	H26	H27	H26	増減	H27	H26	増減
県北	226	180	15,035,726,196	11,451,112,128	94.49	95.19	△0.70	3.34	2.61	0.73
県中	276	241	10,576,110,708	17,592,310,512	92.72	94.37	△1.65	3.51	2.85	0.66
県南	101	100	3,013,206,804	3,712,738,140	93.07	94.76	△1.69	3.60	2.65	0.95
会津若松	189	220	6,715,615,716	9,714,240,144	92.23	93.81	△1.58	6.30	4.15	2.15
喜多方	123	133	5,121,890,496	4,767,165,580	91.71	93.06	△1.35	5.83	5.24	0.59
南会津	90	123	3,993,603,156	4,866,742,440	96.16	96.85	△0.69	1.91	2.13	△0.22
相双	143	123	28,074,162,924	27,680,984,924	96.25	97.24	△0.99	2.11	1.65	0.46
いわき	214	180	17,392,037,040	12,825,304,992	96.06	95.85	0.21	2.14	2.01	0.13
複数方部		9		314,440,380		94.64			5.77	
総計	1,362	1,309	89,922,353,040	92,925,039,240	94.00	94.99	△0.99	3.62	2.99	0.63

※H27年度は、複数方部に該当する工事は主たる方部等いずれかの方部に計上している。

### 2 工種別

工種	件数		合計金額(円)		平均落札率(%)			平均入札参加者数(者)		
	H27	H26	H27	H26	H27	H26	増減	H27	H26	増減
一般土木工事	595	606	46,683,823,284	51,822,887,588	94.61	95.54	△0.93	2.83	2.25	0.58
舗装工事	224	210	7,178,635,584	6,356,054,664	91.11	93.21	△2.10	5.95	4.68	1.27
建築工事	135	102	10,804,160,160	8,356,671,720	96.62	96.69	△0.07	2.10	1.85	0.25
電気設備工事	109	92	4,960,302,840	6,946,131,480	94.12	94.09	0.03	3.61	2.93	0.68
暖冷房衛生設備工事	65	56	4,948,791,120	6,608,807,280	97.79	97.39	0.40	1.43	2.10	△0.67
鋼橋上部工事	15	11	2,929,640,400	3,061,368,000	91.08	89.90	1.18	2.20	2.54	△0.34
PC橋上部工事	16	10	3,127,615,200	552,452,400	89.09	92.05	△2.96	6.50	3.10	3.40
しゅんせつ工事	3	2	185,112,000	36,180,000	98.08	98.72	△0.64	1.33	1.00	0.33
塗装工事	50	54	975,577,608	1,517,998,212	89.54	91.35	△1.81	12.60	10.90	1.70
法面処理工事	67	76	2,574,052,884	2,595,302,856	92.84	95.02	△2.18	2.80	2.10	0.70
上・下水道工事	6	8	898,452,000	682,884,000	96.30	98.76	△2.46	1.66	1.37	0.29
消雪工事	12	17	323,200,800	662,331,600	97.98	97.46	0.52	1.16	1.05	0.11
機械設備工事	24	23	1,744,533,720	1,915,185,600	95.13	95.24	△0.11	1.87	2.17	△0.30
通信設備工事	29	25	2,111,290,920	1,184,450,040	94.67	94.37	0.30	2.34	2.56	△0.22
造園工事	8	5	293,888,520	60,543,400	90.02	97.30	△7.28	5.37	3.80	1.57
さく井工事	4	12	183,276,000	565,790,400	96.16	96.33	△0.17	1.50	1.50	
総計	1,362	1,309	89,922,353,040	92,925,039,240	94.00	94.99	△0.99	3.62	2.99	0.63

### 3 金額別

金額	件数		合計金額(円)		平均落札率(%)			平均入札参加者数(者)		
	H27	H26	H27	H26	H27	H26	増減	H27	H26	増減
5百万円未満	92	95	357,017,004	379,534,468	94.27	95.10	△0.83	4.57	4.96	△0.39
1千万円未満	198	193	1,496,617,344	1,450,009,104	93.92	95.12	△1.20	5.06	3.72	1.34
3千万円未満	495	470	9,306,486,900	8,830,101,384	93.20	94.79	△1.59	4.26	3.29	0.97
5千万円未満	208	210	8,101,026,000	8,338,727,600	94.08	94.72	△0.64	2.75	2.32	0.43
1億円未満	182	166	12,756,052,152	11,592,401,724	94.54	95.06	△0.52	2.33	2.10	0.23
2億円未満	93	84	13,017,923,640	12,481,756,560	95.02	94.85	0.17	2.44	1.97	0.47
3億円未満	47	39	11,668,644,000	10,006,092,000	96.95	96.62	0.33	1.38	1.66	△0.28
5億円未満	28	23	11,563,722,000	9,304,718,400	94.88	96.56	△1.68	2.42	1.95	0.47
10億円未満	7	17	4,640,760,000	11,931,138,000	95.31	93.95	1.36	1.42	2.58	△1.16
20億2千万円未満	12	12	17,014,104,000	18,610,560,000	94.55	98.06	△3.51	2.50	1.66	0.84
総計	1,362	1,309	89,922,353,040	92,925,039,240	94.00	94.99	△0.99	3.62	2.99	0.63

### 4 地域要件別

地域要件	件数		合計金額(円)		平均落札率(%)			平均入札参加者数(者)		
	H27	H26	H27	H26	H27	H26	増減	H27	H26	増減
管内	320	337	4,277,381,688	4,808,076,948	94.14	95.47	△1.33	3.62	2.58	1.04
隣接三管内	391	374	11,762,096,184	12,003,313,536	94.15	95.32	△1.17	3.45	2.93	0.52
県内	554	496	61,281,653,328	65,433,708,036	93.91	94.45	△0.54	3.87	3.48	0.39
全国	97	102	12,601,221,840	10,679,940,720	93.49	94.82	△1.33	2.83	2.09	0.74
総計	1,362	1,309	89,922,353,040	92,925,039,240	94.00	94.99	△0.99	3.62	2.99	0.63

### 5 価格競争・総合評価方式別

方式別	件数		合計金額(円)		平均落札率(%)			平均入札参加者数(者)		
	H27	H26	H27	H26	H27	H26	増減	H27	H26	増減
価格競争	745	724	17,834,823,540	15,817,317,312	94.37	95.13	△0.76	4.20	3.61	0.59
総合評価方式	617	585	72,087,529,500	77,107,721,928	93.56	94.82	△1.26	2.91	2.21	0.70
総計	1,362	1,309	89,922,353,040	92,925,039,240	94.00	94.99	△0.99	3.62	2.99	0.63

### 6 月別

月別	H27. 4	H27. 5	H27. 6	H27. 7	H27. 8	H27. 9
件数	15	26	133	215	148	189
合計金額(円)	1,278,683,280	2,033,443,440	5,425,764,696	9,406,339,272	13,144,893,408	9,759,426,480
平均落札率(%)	97.14	95.51	93.51	93.85	94.67	94.09
平均入札参加者数(者)	2.06	2.30	4.05	3.81	2.89	2.77

月別	H27. 10	H27. 11	H27. 12	H28. 1	H28. 2	H28. 3
件数	125	139	99	85	92	96
合計金額(円)	9,267,339,384	11,373,212,052	5,621,343,300	7,855,102,980	7,134,830,028	7,621,974,720
平均落札率(%)	94.59	94.16	94.37	92.78	93.83	92.81
平均入札参加者数(者)	2.73	2.93	3.43	4.83	4.73	6.15

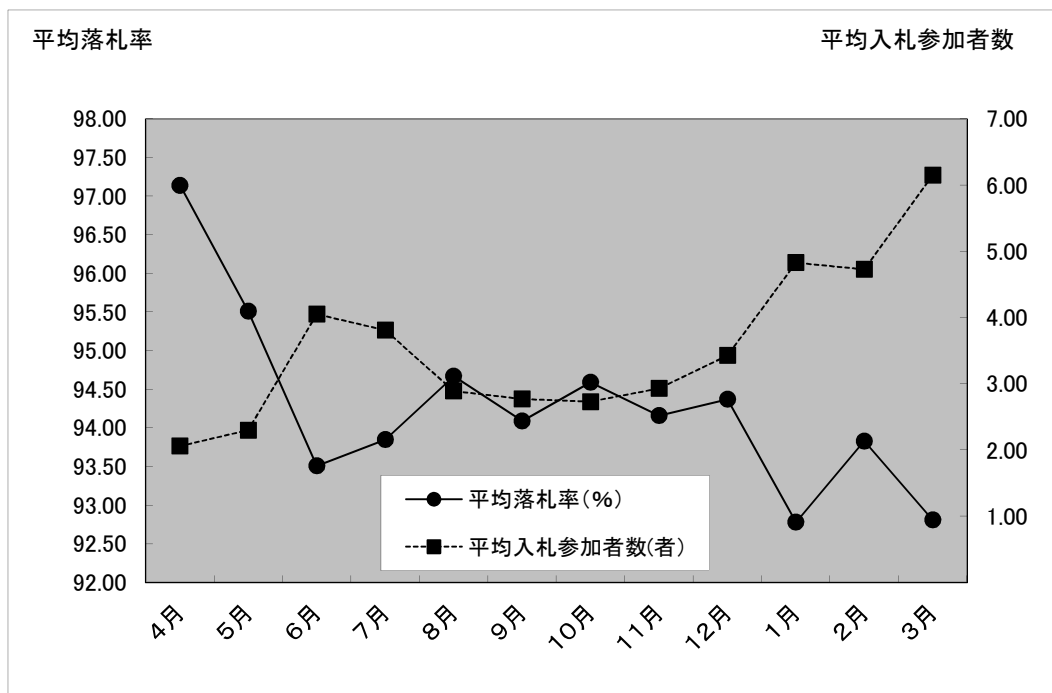

**\* 県発注工事の平成27年度入札結果【随意契約】**

**1 方部別**

方部	件数	合計金額(円)	平均落札率(%)	平均参加者数(者)
県北	74	9,780,843,420	97.31	3.72
県中	23	2,340,954,000	96.93	7.26
県南	37	1,028,160,000	97.93	6.64
会津若松	33	1,522,217,880	95.34	6.75
喜多方	8	147,230,892	98.02	7.25
南会津	68	3,132,734,400	98.42	8.52
相双	154	61,618,210,400	98.40	4.93
いわき	71	13,645,141,200	98.64	4.15
複数方部				
総計	468	93,215,492,192	97.93	5.56

※H27年度は、複数方部に該当する工事は主たる方部等いずれかの方部に計上している。

**2 工種別**

工種	件数	合計金額(円)	平均落札率(%)	平均参加者数(者)
一般土木工事	296	55,403,345,972	98.14	5.76
舗装工事	28	4,629,193,200	98.33	9.28
建築工事	47	24,809,792,400	98.35	3.95
電気設備工事	34	2,373,375,600	96.80	7.02
暖冷房衛生設備工事	29	3,645,820,800	97.72	3.34
鋼橋上部工事	2	18,360,000	97.71	2.00
PC橋上部工事	3	518,594,400	88.02	11.66
しゅんせつ工事	3	321,084,000	98.21	2.00
塗装工事				
法面処理工事	2	66,420,000	98.83	9.00
上・下水道工事	4	183,006,000	96.64	4.00
消雪工事				
機械設備工事	9	413,960,220	98.38	1.77
通信設備工事	10	790,419,600	97.27	1.60
造園工事	1	42,120,000	88.36	6.00
さく井工事				
総計	468	93,215,492,192	97.93	5.56

**\* 県発注工事の平成27年度入札結果【不調件数の推移】**

	4月	5月	6月	7月	8月	9月	上半期計
応札者無し	3	10	29	25	22	42	131
不調不落件数(a)	9	19	39	46	35	51	199
契約件数(b)	28	51	169	253	185	239	925
開札件数(a+b)	37	70	208	299	220	290	1,124

	10月	11月	12月	1月	2月	3月	下半期計	年度計
応札者無し	34	22	25	10	5	6	102	233
不調不落件数(a)	52	30	34	15	5	7	143	342
契約件数(b)	179	192	128	119	139	152	909	1,834
開札件数(a+b)	231	222	162	134	144	159	1,052	2,176

### Ⅲ 県発注業務委託(工事に係るもの)の平成27年度入札結果【全体／予定価格100万円超】

#### 1 部局等別

部局等	件数		合計金額(円)		平均落札率(%)			平均入札参加者数(者)		
	H27	H26	H27	H26	H27	H26	増減	H27	H26	増減
総務部	9	5	189,702,000	13,316,400	96.42	97.77	△1.35	5.00	9.00	△4.00
危機管理部	1		1,782,000		82.91			9.00		
企画調整部	3	1	32,799,600	4,266,000	93.67	88.96	4.71	10.33	8.00	2.33
生活環境部	8	5	55,506,600	53,244,000	88.12	91.35	△3.23	9.50	7.40	2.10
保健福祉部	3	8	10,746,000	52,358,400	96.51	97.59	△1.08	10.00	7.00	3.00
商工労働部	1	2	2,484,000	15,552,000	93.53	97.31	△3.78	10.00	9.00	1.00
農林水産部	177	205	1,531,007,460	2,754,818,964	93.97	93.79	0.18	6.44	7.78	△1.34
土木部	1,460	1,712	12,533,339,627	13,570,178,936	92.31	92.36	△0.05	8.27	7.76	0.51
企業局	38	29	408,961,332	199,368,432	90.54	90.63	△0.09	8.02	9.00	△0.98
病院局	1	3	11,664,000	47,088,000	89.58	94.51	△4.93	13.00	6.66	6.34
教育庁	29	34	492,123,600	208,288,800	93.39	95.96	△2.57	7.62	8.02	△0.40
警察本部	5	10	9,806,400	49,280,400	94.36	94.63	△0.27	6.80	4.00	2.80
総計	1,735	2,014	15,279,922,619	16,967,760,332	92.47	92.59	△0.12	8.06	7.76	0.30

#### 2 方部別

方部	件数		合計金額(円)		平均落札率(%)			平均入札参加者数(者)		
	H27	H26	H27	H26	H27	H26	増減	H27	H26	増減
県北	251	281	1,934,666,856	2,171,486,988	93.41	93.27	0.14	7.81	7.46	0.35
県中	279	320	2,252,020,104	2,374,282,908	92.83	93.53	△0.70	7.77	8.01	△0.24
県南	136	150	1,016,816,932	910,098,396	93.01	91.94	1.07	8.05	7.56	0.49
会津若松	210	249	1,559,147,508	1,723,640,364	91.03	90.98	0.05	9.37	7.89	1.48
喜多方	91	170	596,774,736	1,048,116,888	92.38	91.63	0.75	8.41	7.63	0.78
南会津	150	112	1,287,696,960	630,716,436	91.12	90.66	0.46	8.02	7.69	0.33
相双	330	403	3,575,288,635	5,231,604,992	92.24	92.83	△0.59	7.64	7.52	0.12
いわき	288	329	3,057,510,888	2,877,813,360	93.09	93.48	△0.39	8.01	8.18	△0.17
複数方部										
総計	1,735	2,014	15,279,922,619	16,967,760,332	92.47	92.59	△0.12	8.06	7.76	0.30

※H27年度は、複数方部に該当する工事は主たる方部等いずれかの方部に計上している。

#### 3 契約方法別

契約方法	件数		合計金額(円)		平均落札率(%)			平均入札参加者数(者)		
	H27	H26	H27	H26	H27	H26	増減	H27	H26	増減
一般競争入札										
条件付一般競争入札	42	62	754,859,520	696,837,708	86.02	85.32	0.70	4.69	7.70	△3.01
うち価格競争	18	35	296,904,960	389,464,308	86.53	86.79	△0.26	4.77	7.88	△3.11
うち総合評価	24	27	457,954,560	307,373,400	85.64	83.43	2.21	4.62	7.48	△2.86
指名競争	1,215	1,372	9,733,837,132	9,866,663,784	92.09	92.42	△0.33	9.27	7.83	1.44
随意契約	478	580	4,791,225,967	6,404,258,840	94.01	93.77	0.24	5.28	7.60	△2.32
うちプロポーザル	7	6	433,393,200	78,429,600	99.53	99.02	0.51	1.00	5.00	△4.00
総計	1,735	2,014	15,279,922,619	16,967,760,332	92.47	92.59	△0.12	8.06	7.76	0.30

#### 4 工種別

工種	件数		合計金額(円)		平均落札率(%)			平均入札参加者数(者)		
	H27	H26	H27	H26	H27	H26	増減	H27	H26	増減
地上測量	423	436	2,822,536,800	3,263,629,644	95.75	95.03	0.72	9.17	7.54	1.63
航空測量	25	29	260,810,280	321,706,728	91.83	89.75	2.08	8.88	8.96	△0.08
調査	419	466	3,158,170,084	3,119,944,068	92.45	93.63	△1.18	8.94	8.06	0.88
土木設計	789	978	7,984,758,535	9,102,864,452	90.69	90.84	△0.15	6.98	7.67	△0.69
建築設計	79	105	1,053,646,920	1,159,615,440	93.03	94.92	△1.89	7.97	7.91	0.06
総計	1,735	2,014	15,279,922,619	16,967,760,332	92.47	92.59	△0.12	8.06	7.76	0.30

5 金額別

金額	件数		合計金額(円)		平均落札率(%)			平均入札参加者数(者)		
	H27	H26	H27	H26	H27	H26	増減	H27	H26	増減
百万円未満	21	21	20,142,000	20,336,400	91.81	91.73	0.08	7.61	7.80	△0.19
3百万円未満	544	621	1,052,169,220	1,211,306,864	93.46	93.52	△0.06	7.03	7.83	△0.80
5百万円未満	335	429	1,315,698,055	1,701,256,788	93.44	93.36	0.08	8.31	7.54	0.77
1千万円未満	416	490	2,955,715,812	3,388,104,828	91.72	91.62	0.10	8.73	8.08	0.65
1千万円以上	419	453	9,936,197,532	10,646,755,452	91.20	91.68	△0.48	8.56	7.54	1.02
総計	1,735	2,014	15,279,922,619	16,967,760,332	92.47	92.59	△0.12	8.06	7.76	0.30

6 月別

月別	H27. 4	H27. 5	H27. 6	H27. 7	H27. 8	H27. 9
件数	98	61	214	227	142	187
契約金額	1,260,810,684	673,572,240	2,008,389,276	2,181,933,504	1,280,838,204	1,743,461,820
平均落札率	92.43	94.16	92.55	92.72	92.49	92.07
平均入札参加者数	7.87	7.14	7.75	8.30	7.97	8.34

月別	H27. 10	H27. 11	H27. 12	H28. 1	H28. 2	H28. 3
件数	203	151	155	133	114	50
契約金額	1,565,034,588	1,049,396,580	1,260,079,696	780,806,995	809,638,848	665,960,184
平均落札率	92.43	92.88	91.75	92.97	92.69	89.78
平均入札参加者数	8.23	8.29	7.61	7.87	8.28	9.08

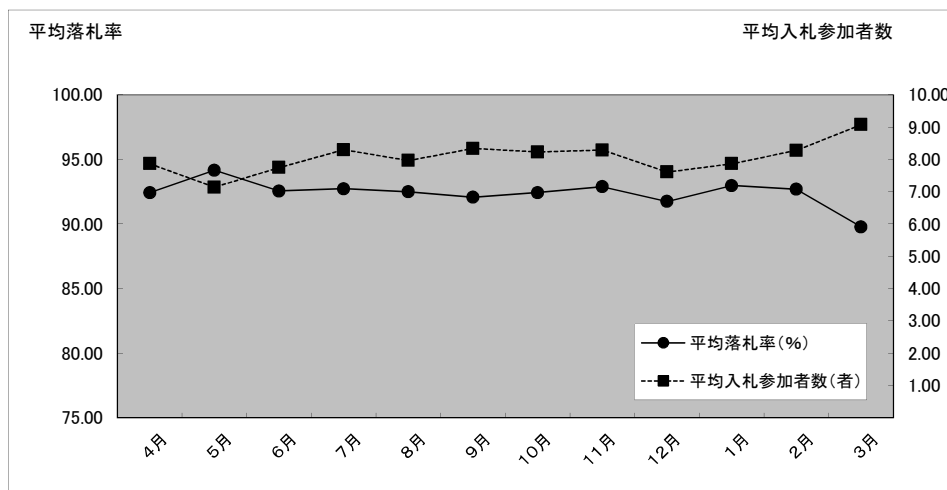

#### IV 県発注業務委託(工事に係るもの)の平成27年度入札結果【条件付一般競争入札】

##### 1 部局等別

部局等	件数		合計金額(円)		平均落札率(%)			平均入札参加者数(者)		
	H27	H26	H27	H26	H27	H26	増減	H27	H26	増減
総務部										
危機管理部										
企画調整部										
生活環境部										
保健福祉部										
商工労働部										
農林水産部	17	28	161,958,960	335,451,024	80.60	84.61	△4.01	4.52	8.14	△3.62
土木部	24	33	591,820,560	335,682,684	89.44	86.10	3.34	4.75	7.30	△2.55
企業局										
病院局										
教育庁	1	1	1,080,000	25,704,000	96.15	79.73	16.42	6.00	9.00	△3.00
警察本部										
総計	42	62	754,859,520	696,837,708	86.02	85.32	0.70	4.69	7.70	△3.01

##### 2 方部別

方部	件数		合計金額(円)		平均落札率(%)			平均入札参加者数(者)		
	H27	H26	H27	H26	H27	H26	増減	H27	H26	増減
県北	11	6	262,103,040	61,484,400	85.05	85.65	△0.60	4.18	7.66	△3.48
県中	8	9	149,544,360	97,700,040	88.44	82.34	6.10	5.25	6.77	△1.52
県南	1	2	4,428,000	39,960,000	77.09	94.91	△17.82	2.00	6.00	△4.00
会津若松	3	9	13,974,120	123,757,200	81.63	85.68	△4.05	3.00	8.11	△5.11
喜多方	3	8	27,231,120	66,275,604	83.47	84.11	△0.64	4.00	7.50	△3.50
南会津	8	14	53,480,520	88,089,984	82.55	82.95	△0.40	5.12	7.57	△2.45
相双	2	7	36,090,360	132,954,480	74.50	80.64	△6.14	7.00	8.42	△1.42
いわき	6	7	208,008,000	86,616,000	98.03	96.53	1.50	5.16	8.71	△3.55
総計	42	62	754,859,520	696,837,708	86.02	85.32	0.70	4.69	7.70	△3.01

##### 3 工種別

工種	件数		合計金額(円)		平均落札率(%)			平均入札参加者数(者)		
	H27	H26	H27	H26	H27	H26	増減	H27	H26	増減
地上測量	2	14	12,636,000	129,293,604	83.49	85.01	△1.52	4.00	6.14	△2.14
航空測量	1	4	2,116,800	29,220,480	80.62	80.94	△0.32	6.00	7.50	△1.50
調査	6	11	29,203,200	127,030,464	89.25	89.52	△0.27	3.66	8.45	△4.79
土木設計	33	32	710,903,520	385,589,160	85.76	84.75	1.01	4.87	8.12	△3.25
建築設計		1		25,704,000		79.73			9.00	
総計	42	62	754,859,520	696,837,708	86.02	85.32	0.70	4.69	7.70	△3.01

##### 4 金額別

金額	件数		合計金額(円)		平均落札率(%)			平均入札参加者数(者)		
	H27	H26	H27	H26	H27	H26	増減	H27	H26	増減
百万円未満										
3百万円未満	4	9	7,272,720	17,917,200	86.30	85.01	1.29	3.75	6.44	△2.69
5百万円未満	6	9	23,888,520	38,314,404	79.38	82.25	△2.87	4.33	7.55	△3.22
1千万円未満	10	21	73,190,520	162,031,104	81.55	83.62	△2.07	4.50	8.09	△3.59
1千万円以上	22	23	650,507,760	478,575,000	89.82	88.21	1.61	5.04	7.91	△2.87
総計	42	62	754,859,520	696,837,708	86.02	85.32	0.70	4.69	7.70	△3.01



5 月別

月別	H27. 4	H27. 5	H27. 6	H27. 7	H27. 8	H27. 9
件数			7	11	9	6
契約金額			221,739,120	219,268,080	155,929,320	54,496,800
平均落札率			93.09	87.63	85.18	83.51
平均入札参加者数			5.85	4.27	3.77	3.83

月別	H27. 10	H27. 11	H27. 12	H28. 1	H28. 2	H28. 3
件数	6	2		1		
契約金額	93,425,400	8,920,800		1,080,000		
平均落札率	78.59	81.06		96.15		
平均入札参加者数	6.00	5.00		6.00		

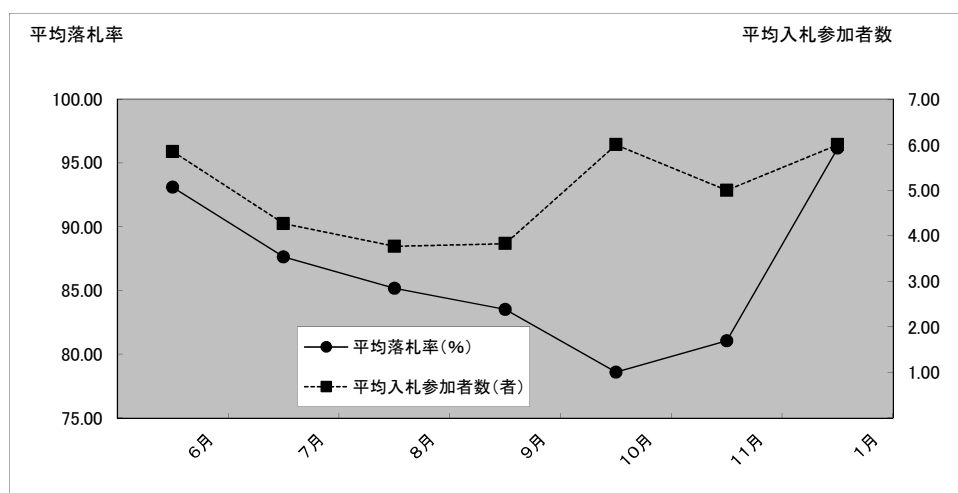

**\* 県発注業務委託(工事に関係するもの)の平成27年度入札結果【随意契約】**

1 方部別

方部	件数	合計金額(円)	平均落札率(%)	平均参加者数(者)
県北	72	593,159,760	93.95	5.43
県中	54	360,774,000	94.25	2.87
県南	22	197,553,600	92.51	2.68
会津若松	22	166,762,800	94.68	3.50
喜多方	6	35,704,800	94.35	1.00
南会津	43	497,047,536	95.15	5.62
相双	168	1,970,293,399	94.01	6.26
いわき	91	969,930,072	93.52	5.97
総計	478	4,791,225,967	94.01	5.28

2 工種別

工種	件数	合計金額(円)	平均落札率(%)	平均参加者数(者)
地上測量	74	630,363,600	97.39	8.40
航空測量	2	10,983,600	95.28	3.50
調査	77	866,409,264	94.39	7.32
土木設計	314	2,737,313,503	93.13	4.02
建築設計	11	546,156,000	93.29	6.27
総計	478	4,791,225,967	94.01	5.28

**\* 県発注業務委託(工事に関係するもの)の平成27年度入札結果【不調件数の推移】**

		4月	5月	6月	7月	8月	9月	上半期計
	応札者無し	0	0	0	0	0	0	0
	不調不落件数(a)	0	0	1	1	0	1	3
	契約件数(b)	98	61	214	227	142	187	929
	開札件数(a+b)	98	61	215	228	142	188	932

		10月	11月	12月	1月	2月	3月	下半期計	年度計
	応札者無し	0	2	2	0	0	0	4	4
	不調不落件数(a)	1	2	3	0	0	0	6	9
	契約件数(b)	203	151	155	133	114	50	806	1,735
	開札件数(a+b)	204	153	158	133	114	50	812	1,744

H26年度以降の不調状況(250万円超の工事)全体

福島県

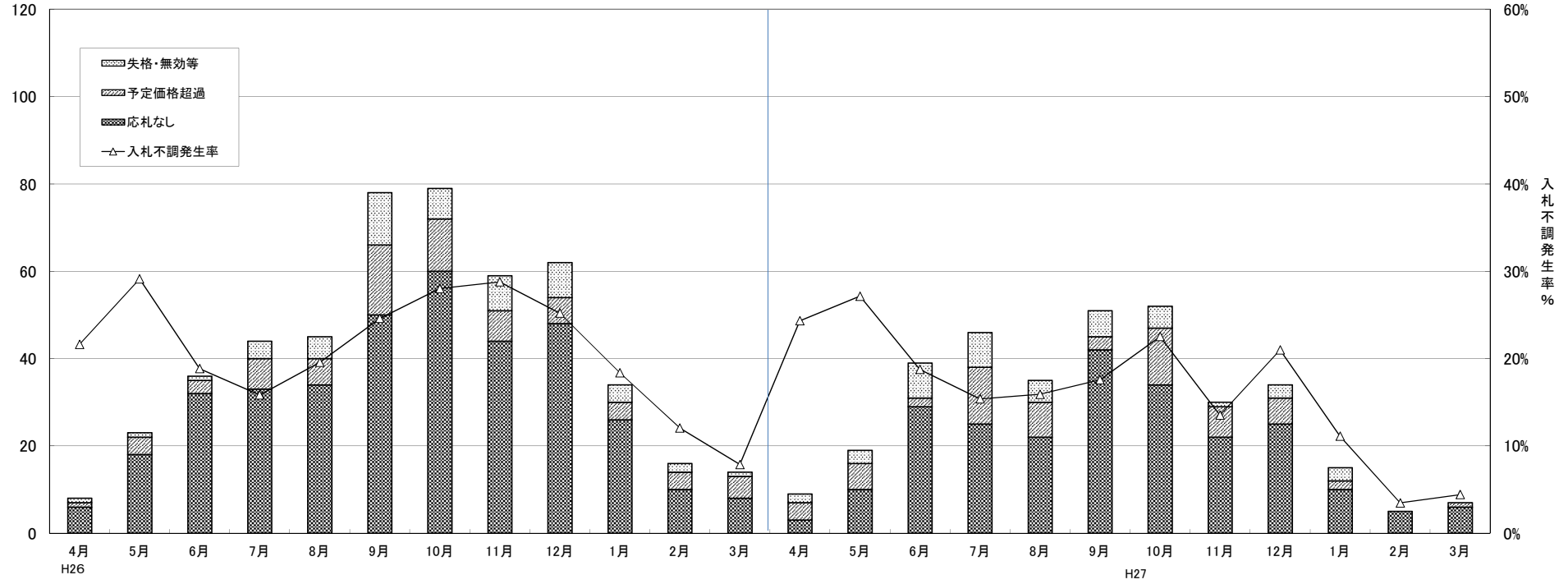

	H26.4	H26.5	H26.6	H26.7	H26.8	H26.9	H26.10	H26.11	H26.12	H27.1	H27.2	H27.3	H27.4	H27.5	H27.6	H27.7	H27.8	H27.9	H27.10	H27.11	H27.12	H28.1	H28.2	H28.3	H26計	H27計
契約件数	29	56	155	234	185	239	203	146	184	151	117	164	28	51	169	253	185	239	179	192	128	120	139	151	1,863	1,834
失格・無効等	1	1	1	4	5	12	7	8	8	4	2	1	2	3	8	8	5	6	5	1	3	3	0	0	54	44
予定価格超過	1	4	3	7	6	16	12	7	6	4	4	5	4	6	2	13	8	3	13	7	6	2	0	1	75	65
応札なし	6	18	32	33	34	50	60	44	48	26	10	8	3	10	29	25	22	42	34	22	25	10	5	6	369	233
不調計	8	23	36	44	45	78	79	59	62	34	16	14	9	19	39	46	35	51	52	30	34	15	5	7	498	342
入札事務件数	37	79	191	278	230	317	282	205	246	185	133	178	37	70	208	299	220	290	231	222	162	135	144	158	2,361	2,176
不調発生率%	21.6%	29.1%	18.8%	15.8%	19.6%	24.6%	28.0%	28.8%	25.2%	18.4%	12.0%	7.9%	24.3%	27.1%	18.8%	15.4%	15.9%	17.6%	22.5%	13.5%	21.0%	11.1%	3.5%	4.4%	21.1%	15.7%
応札なし発生率%	16.2%	22.8%	16.8%	11.9%	14.8%	15.8%	21.3%	21.5%	19.5%	14.1%	7.5%	4.5%	8.1%	14.3%	13.9%	8.4%	10.0%	14.5%	14.7%	9.9%	15.4%	7.4%	3.5%	3.8%	15.6%	10.7%
平均落札率%	96.6%	96.2%	95.4%	95.1%	96.0%	95.9%	96.1%	96.5%	96.6%	96.2%	97.1%	95.4%	96.5%	96.9%	94.6%	94.4%	95.3%	95.0%	95.7%	95.3%	95.0%	94.3%	94.9%	94.6%	96.0%	95.0%

- ① 入札不調件数の最高値はH26年10月の79件、最小値はH28年2月の5件であり、不調種別のうち応札なしの占める割合が高い。
- ② 不調発生率の最高値はH26年11月の28.8%、最小値はH28年2月の3.5%である。
- ③ 不調件数と不調発生率には一定の相関関係が認められるが、4月及び5月は不調発生件数に比べて不調発生率が高い。

# 平成27年度における福島県の工事契約・不調解消状況

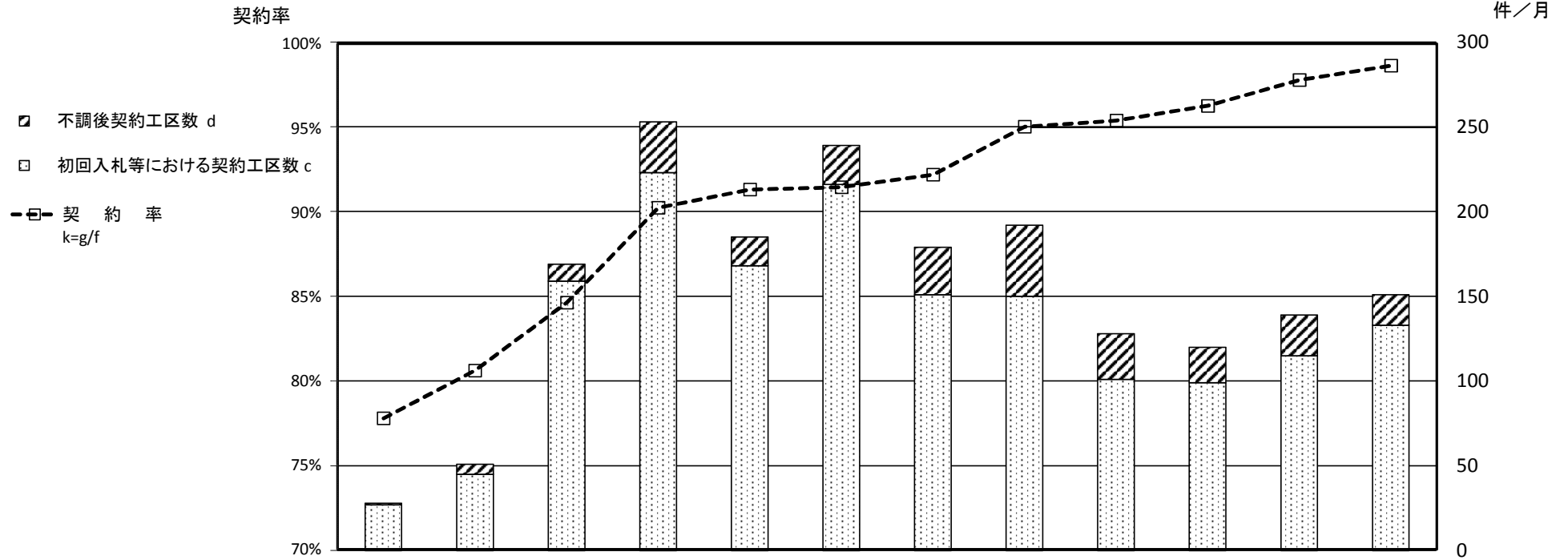

【県発注工事(予定価格250万円超)の契約状況の推移】

年 度	件数	月												累計
		4月	5月	6月	7月	8月	9月	10月	11月	12月	1月	2月	3月	
27	新規発注工区数 a	36	62	195	262	196	260	186	166	129	111	117	138	1,858
	契約工区数 b=c+d	28	51	169	253	185	239	179	192	128	120	139	151	1,834
	初回入札等における契約工区数 c	27	45	159	223	168	216	151	150	101	99	115	133	1,587
	不調後契約工区数 d	1	6	10	30	17	23	28	42	27	21	24	18	247
	不調発生工区数 e	9	17	36	39	28	44	35	16	28	12	2	5	271
	発注工区数累計 f=Σa	36	98	293	555	751	1,011	1,197	1,363	1,492	1,603	1,720	1,858	( 198,548)
	契約工区数累計 g=Σb	28	79	248	501	686	925	1,104	1,296	1,424	1,544	1,683	1,834	( 197,230)
	不調解消工区数累計 h=Σd	1	7	17	47	64	87	115	157	184	205	229	247	( 18,552)
<b>契 約 率</b> k=g/f	<b>77.8%</b>	<b>80.6%</b>	<b>84.6%</b>	<b>90.3%</b>	<b>91.3%</b>	<b>91.5%</b>	<b>92.2%</b>	<b>95.1%</b>	<b>95.4%</b>	<b>96.3%</b>	<b>97.8%</b>	<b>98.7%</b>	<b>( 99.3%)</b>	

( ): 事業費ベース(百万円)