

---

## 第 3 章

# 主要經濟指標

---

1 個人消費											
(1) 大型小売店販売額											
合計 (百貨店 + スーパー)											
全店舗	店 舗 数	営 業 日 数	従 業 者 数	業 務 者 数	売 場 面 積	商品別販売額					
						衣 料 品	身 着 品	回 用品	飲 料	食 品	家 具 ・ 電 器 ・ 家庭用品
(百万円)	(店)	(日)	(人)	(人)	(千m <sup>2</sup> )	(百万円)	(百万円)	(百万円)	(百万円)	(百万円)	(百万円)
平成20年	232,395	81	364	9,081	443	39,026	9,525	146,451	12,945	23,932	515
21年	226,470	82	364	8,516	448	34,550	8,414	145,630	12,445	24,958	473
22年	223,494	85	365	8,316	447	31,378	7,329	146,531	12,802	25,012	443
23年	217,826	83	357	7,536	419	28,716	6,691	145,437	12,668	23,895	418
<b>24年</b>	<b>236,871</b>	<b>87</b>	<b>365</b>	<b>7,780</b>	<b>422</b>	<b>31,665</b>	<b>7,969</b>	<b>157,875</b>	<b>12,987</b>	<b>25,944</b>	<b>431</b>
20年 I	57,624	80	90.6	8,585	442	10,360	2,553	35,384	3,151	6,034	143
II	56,436	81	91.0	8,515	451	9,775	2,314	35,512	3,044	5,668	123
III	56,644	79	91.7	8,383	438	8,567	2,135	36,739	3,208	5,871	124
IV	61,691	81	91.1	9,081	443	10,324	2,523	38,816	3,543	6,359	125
21年 I	56,638	81	89.7	8,529	443	9,387	2,313	35,831	3,097	5,881	130
II	55,695	81	91.1	8,483	445	8,629	2,046	35,834	2,936	6,139	112
III	55,003	82	91.8	8,490	448	7,397	1,834	36,431	3,080	6,147	113
IV	59,133	85	91.7	8,564	455	9,136	2,221	37,535	3,333	6,790	118
22年 I	55,086	85	89.9	8,376	453	8,347	2,014	35,401	2,996	6,206	122
II	54,092	85	91.0	8,283	448	7,753	1,706	35,718	2,904	5,913	97
III	55,312	85	92.0	8,299	444	6,824	1,642	37,497	3,182	6,058	108
IV	59,004	85	91.8	8,306	443	8,453	1,967	37,914	3,719	6,834	116
23年 I	50,668	85	84.0	7,755	442	6,472	1,483	34,170	2,905	5,538	101
II	51,227	80	89.2	7,092	404	6,947	1,545	34,317	2,923	5,393	103
III	55,606	83	91.7	7,600	414	6,559	1,639	37,810	3,415	6,077	106
IV	60,325	83	91.7	7,696	416	8,738	2,024	39,141	3,425	6,888	108
<b>24年 I</b>	<b>56,812</b>	<b>85</b>	<b>90.4</b>	<b>7,658</b>	<b>420</b>	<b>7,668</b>	<b>1,829</b>	<b>38,024</b>	<b>3,005</b>	<b>6,175</b>	<b>111</b>
II	57,777	87	91.2	7,695	421	8,141	1,967	38,207	2,983	6,378	102
III	58,339	87	92.0	7,797	421	6,874	1,849	39,940	3,253	6,317	105
IV	63,943	89	91.4	7,970	428	8,983	2,324	41,704	3,746	7,074	113
24年1月	20,063	84	30.9	7,752	418	3,038	718	12,767	1,089	2,412	40
2月	17,514	85	29.1	7,476	421	2,064	467	12,275	908	1,766	34
3月	19,234	86	30.4	7,745	420	2,565	645	12,982	1,009	1,997	37
4月	19,325	86	30.2	7,587	421	2,849	683	12,493	1,025	2,241	35
5月	19,619	87	30.8	7,853	421	2,679	675	13,089	1,000	2,138	36
6月	18,833	87	30.2	7,646	421	2,612	609	12,626	957	1,998	31
7月	19,962	87	30.8	7,782	421	2,693	657	13,422	1,081	2,076	34
8月	20,179	87	31.0	8,015	421	2,135	599	14,010	1,173	2,225	37
9月	18,198	87	30.1	7,595	421	2,046	594	12,508	999	2,016	35
10月	19,226	88	30.5	7,689	423	2,779	711	12,714	1,032	1,951	39
11月	19,647	90	29.9	7,802	430	3,112	698	12,575	1,183	2,046	34
12月	25,070	90	30.9	8,420	431	3,093	915	16,415	1,531	3,076	40
前年同期比											
平成20年	0.9	2.5	0.3	6.0	0.7	-	-	-	-	-	-
21年	△ 2.5	2.3	0.0	△ 6.2	1.0	-	-	-	-	-	-
22年	△ 1.3	3.2	0.1	△ 2.3	△ 0.2	-	-	-	-	-	-
23年	△ 2.5	△ 2.5	△ 2.2	△ 9.4	△ 6.2	-	-	-	-	-	-
<b>24年</b>	<b>8.7</b>	<b>4.9</b>	<b>2.3</b>	<b>3.2</b>	<b>0.8</b>	-	-	-	-	-	-
20年 I	0.7	2.1	1.2	1.7	4.0	-	-	-	-	-	-
II	1.1	3.8	0.3	1.8	5.0	-	-	-	-	-	-
III	0.4	0.0	0.2	△ 2.9	△ 0.2	-	-	-	-	-	-
IV	1.5	2.5	△ 0.1	6.1	1.1	-	-	-	-	-	-
21年 I	△ 1.7	1.7	△ 1.0	△ 0.7	0.2	-	-	-	-	-	-
II	△ 1.3	0.4	0.1	△ 0.4	△ 1.3	-	-	-	-	-	-
III	△ 2.9	4.2	0.1	1.3	2.2	-	-	-	-	-	-
IV	△ 4.1	4.5	0.7	△ 5.7	2.7	-	-	-	-	-	-
22年 I	△ 2.7	4.9	0.2	△ 1.8	2.2	-	-	-	-	-	-
II	△ 2.9	4.5	△ 0.1	△ 2.3	0.6	-	-	-	-	-	-
III	0.6	3.2	0.2	△ 2.2	△ 0.8	-	-	-	-	-	-
IV	△ 0.2	0.4	0.1	△ 3.0	△ 2.6	-	-	-	-	-	-
23年 I	△ 8.0	0.0	△ 6.5	△ 7.4	△ 2.3	-	-	-	-	-	-
II	△ 5.3	△ 5.5	△ 1.9	△ 14.4	△ 9.8	-	-	-	-	-	-
III	0.5	△ 2.4	△ 0.3	△ 8.4	△ 6.8	-	-	-	-	-	-
IV	2.2	△ 2.0	△ 0.1	△ 7.4	△ 6.1	-	-	-	-	-	-
<b>24年 I</b>	<b>12.1</b>	<b>0.0</b>	<b>7.6</b>	<b>△ 1.3</b>	<b>△ 5.0</b>	-	-	-	-	-	-
II	12.8	7.9	2.2	8.5	4.2	-	-	-	-	-	-
III	4.9	4.8	0.3	2.6	1.7	-	-	-	-	-	-
IV	6.0	7.2	△ 0.4	3.6	2.9	-	-	-	-	-	-
24年1月	1.8	△ 1.2	0.0	△ 6.7	△ 5.5	△ 0.1	△ 1.7	3.5	△ 4.6	△ 0.1	△ 5.8
2月	5.3	0.0	2.3	△ 4.1	△ 5.0	△ 1.5	△ 1.3	8.2	3.4	△ 1.6	△ 3.9
3月	34.2	1.2	23.3	8.1	△ 4.6	92.2	130.9	23.8	13.8	50.3	61.8
4月	22.0	10.3	3.3	14.0	7.6	37.2	58.1	16.3	17.1	33.6	1.4
5月	12.0	8.8	2.3	7.8	3.1	12.6	20.2	12.0	0.6	15.1	△ 3.0
6月	5.4	4.8	0.9	4.2	2.0	4.9	10.4	6.2	△ 9.0	7.6	0.3
7月	2.3	4.8	0.4	2.0	1.7	2.7	7.8	3.8	△ 13.5	0.0	△ 6.0
8月	6.6	4.8	0.2	3.0	1.5	7.1	15.0	7.1	△ 2.1	5.7	1.7
9月	6.1	4.8	0.3	2.7	2.0	5.3	16.6	5.9	3.4	6.4	1.1
10月	3.0	6.0	△ 0.9	1.6	1.9	△ 1.6	13.8	4.8	0.8	△ 3.5	13.5
11月	8.1	8.4	△ 0.9	5.2	3.7	10.0	19.7	7.3	14.6	3.2	2.1
12月	6.7	7.1	0.5	4.0	3.0	0.2	12.0	7.4	11.9	6.6	△ 2.6
資 料	東北経済産業局「東北地域大型小売店販売額動向」、経済産業省「商業販売統計年報」										
出 所	店舗数、営業日数、従業者数、売場面積の年値・四半期値は、年間・各期の平均値										
	各数値は、四捨五入の関係で合計と一致しない場合がある。(以下同じ。)										
	四半期値のⅠ期は1～3月期、Ⅱ期は4～6月期、Ⅲ期は7～9月期、Ⅳ期は10～12月期を表す。(以下同じ。)										

1 個人消費													
(1) 大型小売店販売額													
合計 (百貨店 + スーパー)													
既 存 店	店 舗 数	営 日	業 者 数	従 者 数	業 数	売 面	場 積	商品別販売額					
								衣 料 品	身 着 品	回 品	飲 料	食 品	家 具 電 器 家 庭 用 品
(百万円)	(店)	(日)	(人)	(人)	(千m2)	(百万円)	(百万円)	(百万円)	(百万円)	(百万円)	(百万円)	(百万円)	
平成20年	-	-	-	-	-	-	-	-	-	-	-	-	
21年	-	-	-	-	-	-	-	-	-	-	-	-	
22年	-	-	-	-	-	-	-	-	-	-	-	-	
23年	-	-	-	-	-	-	-	-	-	-	-	-	
24年	-	-	-	-	-	-	-	-	-	-	-	-	
20年 I	-	-	-	-	-	-	-	-	-	-	-	-	
II	-	-	-	-	-	-	-	-	-	-	-	-	
III	-	-	-	-	-	-	-	-	-	-	-	-	
IV	-	-	-	-	-	-	-	-	-	-	-	-	
21年 I	-	-	-	-	-	-	-	-	-	-	-	-	
II	-	-	-	-	-	-	-	-	-	-	-	-	
III	-	-	-	-	-	-	-	-	-	-	-	-	
IV	-	-	-	-	-	-	-	-	-	-	-	-	
22年 I	-	-	-	-	-	-	-	-	-	-	-	-	
II	-	-	-	-	-	-	-	-	-	-	-	-	
III	-	-	-	-	-	-	-	-	-	-	-	-	
IV	-	-	-	-	-	-	-	-	-	-	-	-	
23年 I	-	-	-	-	-	-	-	-	-	-	-	-	
II	-	-	-	-	-	-	-	-	-	-	-	-	
III	-	-	-	-	-	-	-	-	-	-	-	-	
IV	-	-	-	-	-	-	-	-	-	-	-	-	
24年 I	-	-	-	-	-	-	-	-	-	-	-	-	
II	-	-	-	-	-	-	-	-	-	-	-	-	
III	-	-	-	-	-	-	-	-	-	-	-	-	
IV	-	-	-	-	-	-	-	-	-	-	-	-	
24年1月	-	-	-	-	-	-	-	-	-	-	-	-	
2月	-	-	-	-	-	-	-	-	-	-	-	-	
3月	-	-	-	-	-	-	-	-	-	-	-	-	
4月	-	-	-	-	-	-	-	-	-	-	-	-	
5月	-	-	-	-	-	-	-	-	-	-	-	-	
6月	-	-	-	-	-	-	-	-	-	-	-	-	
7月	-	-	-	-	-	-	-	-	-	-	-	-	
8月	-	-	-	-	-	-	-	-	-	-	-	-	
9月	-	-	-	-	-	-	-	-	-	-	-	-	
10月	-	-	-	-	-	-	-	-	-	-	-	-	
11月	-	-	-	-	-	-	-	-	-	-	-	-	
12月	-	-	-	-	-	-	-	-	-	-	-	-	
前年同期比													
平成20年	△ 1.1	-	-	-	-	-	-	-	-	-	-	-	
21年	△ 5.0	-	-	-	-	-	-	-	-	-	-	-	
22年	△ 3.0	-	-	-	-	-	-	-	-	-	-	-	
23年	0.7	-	-	-	-	-	-	-	-	-	-	-	
24年	5.8	-	-	-	-	-	-	-	-	-	-	-	
20年 I	△ 0.5	-	-	-	-	-	-	-	-	-	-	-	
II	△ 2.0	-	-	-	-	-	-	-	-	-	-	-	
III	△ 1.4	-	-	-	-	-	-	-	-	-	-	-	
IV	△ 0.4	-	-	-	-	-	-	-	-	-	-	-	
21年 I	△ 3.4	-	-	-	-	-	-	-	-	-	-	-	
II	△ 3.0	-	-	-	-	-	-	-	-	-	-	-	
III	△ 5.5	-	-	-	-	-	-	-	-	-	-	-	
IV	△ 7.8	-	-	-	-	-	-	-	-	-	-	-	
22年 I	△ 6.4	-	-	-	-	-	-	-	-	-	-	-	
II	△ 5.1	-	-	-	-	-	-	-	-	-	-	-	
III	△ 1.1	-	-	-	-	-	-	-	-	-	-	-	
IV	0.5	-	-	-	-	-	-	-	-	-	-	-	
23年 I	△ 7.1	-	-	-	-	-	-	-	-	-	-	-	
II	0.3	-	-	-	-	-	-	-	-	-	-	-	
III	4.2	-	-	-	-	-	-	-	-	-	-	-	
IV	5.4	-	-	-	-	-	-	-	-	-	-	-	
24年 I	13.7	-	-	-	-	-	-	-	-	-	-	-	
II	7.2	-	-	-	-	-	-	-	-	-	-	-	
III	2.1	-	-	-	-	-	-	-	-	-	-	-	
IV	1.9	-	-	-	-	-	-	-	-	-	-	-	
24年1月	4.8	-	-	-	-	-	3.2	1.3	5.9	△ 1.3	5.2	△ 5.8	
2月	7.5	-	-	-	-	-	1.6	1.9	9.6	5.7	3.9	△ 3.9	
3月	32.6	-	-	-	-	-	96.3	136.7	20.3	12.2	56.1	61.8	
4月	13.2	-	-	-	-	-	34.7	53.6	5.4	7.2	29.7	1.4	
5月	6.5	-	-	-	-	-	12.6	20.1	4.3	△ 4.9	15.1	△ 3.0	
6月	2.6	-	-	-	-	-	4.9	10.4	2.3	△ 11.7	7.6	0.3	
7月	△ 0.4	-	-	-	-	-	2.7	7.8	0.0	△ 16.1	0.0	△ 6.0	
8月	3.7	-	-	-	-	-	7.1	15.0	3.2	△ 5.3	5.7	1.7	
9月	3.2	-	-	-	-	-	5.3	16.6	2.0	0.2	6.4	1.1	
10月	0.0	-	-	-	-	-	△ 1.6	13.8	0.4	△ 2.4	△ 3.5	13.5	
11月	3.0	-	-	-	-	-	10.0	19.5	0.8	0.2	2.3	2.1	
12月	2.6	-	-	-	-	-	0.1	11.9	2.2	0.0	5.8	△ 3.4	
資 料	東北経済産業局「東北地域大型小売店販売額動向」、経済産業省「商業販売統計年報」												
出 所 等	商品販売額の既存店ベースの前年同期比は、調査期と前年同期において、ともに存在する既存店で比較した販売額の伸びである。												

1 個人消費												
(1) 大型小売店販売額												
百貨店 全店舗	店 舗 数	営 日	業 者 数	従 業 者 数	売 面 積	商品別販売額						
						衣 料 品	身 着 品	回 用品	飲 料	食 品	家 用 品	庭 園 品
(百万円)	(店)	(日)	(人)	(千m2)	(百万円)	(百万円)	(百万円)	(百万円)	(百万円)	(百万円)	(百万円)	(百万円)
平成20年	40,974	5	366	745	87	15,522	4,460	12,727	1,515	6,234	515	
21年	36,427	4	363	678	82	13,746	3,861	11,197	1,479	5,672	473	
22年	33,090	3	365	591	75	12,087	3,391	10,118	1,485	5,566	443	
23年	31,085	3	353	544	73	10,986	3,323	9,769	1,402	5,186	418	
<b>24年</b>	<b>34,852</b>	<b>3</b>	<b>366</b>	<b>526</b>	<b>73</b>	<b>12,459</b>	<b>3,946</b>	<b>10,731</b>	<b>1,573</b>	<b>5,711</b>	<b>431</b>	
20年 I	10,905	5	90.8	757	96	4,365	1,168	3,268	373	1,587	143	
II	9,745	5	91.0	761	96	3,897	1,086	2,684	389	1,565	123	
III	9,254	5	92.0	753	87	3,250	1,032	3,042	324	1,481	124	
IV	11,070	5	92.0	745	87	4,009	1,174	3,733	428	1,601	125	
21年 I	10,085	5	87.6	732	87	3,965	1,028	3,094	365	1,503	130	
II	8,393	4	91.0	674	80	3,354	896	2,309	349	1,372	112	
III	8,080	4	92.0	660	80	2,849	892	2,602	342	1,282	113	
IV	9,870	4	92.0	645	80	3,578	1,045	3,192	423	1,515	118	
22年 I	9,170	4	89.8	646	78	3,637	951	2,595	394	1,471	122	
II	7,422	3	91.0	573	73	2,879	771	2,011	340	1,323	97	
III	7,326	3	92.0	574	73	2,447	771	2,462	325	1,212	108	
IV	9,172	3	92.0	570	73	3,123	897	3,049	426	1,560	116	
23年 I	6,867	3	83.0	559	73	2,510	659	2,148	280	1,168	101	
II	7,285	3	86.3	539	73	2,852	788	1,919	353	1,270	103	
III	7,437	3	92.0	539	73	2,411	868	2,457	353	1,241	106	
IV	9,497	3	92.0	539	73	3,213	1,008	3,245	416	1,506	108	
<b>24年 I</b>	<b>8,856</b>	<b>3</b>	<b>90.7</b>	<b>526</b>	<b>73</b>	<b>3,265</b>	<b>944</b>	<b>2,707</b>	<b>412</b>	<b>1,416</b>	<b>111</b>	
II	8,445	3	91.0	521	73	3,252	1,008	2,257	376	1,451	102	
III	7,783	3	92.0	523	73	2,591	930	2,471	373	1,313	105	
IV	9,767	3	92.0	533	73	3,351	1,064	3,296	412	1,532	112	
24年1月	3,077	3	30.7	528	73	1,204	373	842	142	475	40	
2月	2,495	3	29.0	528	73	827	237	904	109	384	34	
3月	3,284	3	31.0	521	73	1,235	334	961	161	556	37	
4月	3,051	3	30.0	522	73	1,270	354	771	135	485	35	
5月	2,723	3	31.0	521	73	1,034	336	735	126	457	36	
6月	2,672	3	30.0	519	73	948	317	751	115	509	31	
7月	2,964	3	31.0	528	73	988	343	1,037	129	433	34	
8月	2,336	3	31.0	520	73	744	292	740	107	417	37	
9月	2,483	3	30.0	521	73	859	296	694	137	463	35	
10月	2,962	3	31.0	525	73	1,074	315	942	119	473	39	
11月	3,132	3	30.0	533	73	1,192	302	998	137	469	34	
12月	3,673	3	31.0	542	73	1,085	447	1,356	156	590	40	
前年同期比												
平成20年	△ 4.8	0.0	0.2	△ 8.0	△ 9.1	-	-	-	-	-	-	-
21年	△ 11.1	△ 15.0	△ 0.9	△ 9.0	△ 5.8	-	-	-	-	-	-	-
22年	△ 9.2	△ 25.5	0.6	△ 12.8	△ 9.0	-	-	-	-	-	-	-
23年	△ 6.1	△ 5.3	△ 3.1	△ 8.0	△ 1.6	-	-	-	-	-	-	-
<b>24年</b>	<b>12.1</b>	<b>0.0</b>	<b>3.5</b>	<b>△ 3.3</b>	<b>0.0</b>	-	-	-	-	-	-	-
20年 I	△ 2.8	0.0	1.1	△ 10.4	0.0	-	-	-	-	-	-	-
II	△ 5.0	0.0	△ 0.2	△ 9.7	0.0	-	-	-	-	-	-	-
III	△ 5.0	0.0	0.0	△ 8.0	△ 9.4	-	-	-	-	-	-	-
IV	△ 6.2	0.0	0.0	△ 8.1	△ 8.4	-	-	-	-	-	-	-
21年 I	△ 7.5	0.0	△ 3.5	△ 3.3	△ 9.6	-	-	-	-	-	-	-
II	△ 13.9	△ 20.0	0.0	△ 11.4	△ 16.3	-	-	-	-	-	-	-
III	△ 12.7	△ 20.0	0.0	△ 12.4	△ 7.6	-	-	-	-	-	-	-
IV	△ 10.8	△ 20.0	0.0	△ 13.5	△ 7.6	-	-	-	-	-	-	-
22年 I	△ 9.1	△ 26.7	2.5	△ 11.7	△ 10.1	-	-	-	-	-	-	-
II	△ 11.6	△ 25.0	0.0	△ 14.9	△ 8.7	-	-	-	-	-	-	-
III	△ 9.3	△ 25.0	0.0	△ 13.1	△ 8.7	-	-	-	-	-	-	-
IV	△ 7.1	△ 25.0	0.0	△ 11.5	△ 8.7	-	-	-	-	-	-	-
23年 I	△ 25.1	△ 18.2	△ 7.5	△ 13.6	△ 6.0	-	-	-	-	-	-	-
II	△ 1.8	0.0	△ 5.1	△ 6.0	0.0	-	-	-	-	-	-	-
III	1.5	0.0	0.0	△ 6.1	0.0	-	-	-	-	-	-	-
IV	3.5	0.0	0.0	△ 5.5	0.0	-	-	-	-	-	-	-
<b>24年 I</b>	<b>29.0</b>	<b>0.0</b>	<b>9.2</b>	<b>△ 5.9</b>	<b>0.0</b>	-	-	-	-	-	-	-
II	15.9	0.0	5.4	△ 3.3	0.0	-	-	-	-	-	-	-
III	4.7	0.0	0.0	△ 2.9	0.0	-	-	-	-	-	-	-
IV	2.8	0.0	0.0	△ 1.1	0.0	-	-	-	-	-	-	-
24年1月	3.4	0.0	0.0	△ 8.0	0.0	2.7	14.6	5.0	7.0	△ 4.7	△ 5.8	
2月	4.6	0.0	3.6	△ 4.9	0.0	△ 1.5	8.6	12.9	16.7	△ 3.4	△ 3.9	
3月	118.0	0.0	27.4	△ 4.8	0.0	148.0	190.3	76.3	196.2	105.0	61.8	
4月	33.4	0.0	18.4	△ 4.2	0.0	24.9	58.6	46.5	24.1	28.7	1.4	
5月	8.2	0.0	0.0	△ 1.7	0.0	8.4	17.7	10.0	△ 6.1	4.1	△ 3.0	
6月	7.7	0.0	0.0	△ 4.1	0.0	7.6	13.7	3.7	△ 3.9	12.0	0.3	
7月	△ 0.2	0.0	0.0	△ 4.5	0.0	0.3	2.7	△ 0.7	△ 4.1	△ 1.1	△ 6.0	
8月	3.9	0.0	0.0	△ 6.6	0.0	7.1	7.4	1.6	△ 0.8	1.5	1.7	
9月	12.0	0.0	0.0	3.0	0.0	17.3	12.4	1.4	23.8	17.9	1.1	
10月	1.1	0.0	0.0	1.4	0.0	△ 1.7	3.8	2.6	0.7	2.0	13.5	
11月	7.4	0.0	0.0	△ 2.0	0.0	12.1	10.9	5.1	1.0	1.2	2.1	
12月	0.7	0.0	0.0	△ 2.3	0.0	2.6	3.4	△ 1.6	△ 3.6	1.9	△ 3.4	
資 料												
出 所 等												

	1 個人消費													
	(1) 大型小売店販売額													
	百貨店 既存店	店舗数	営業日	従業者数	業数	売面積 (千m2)	商品別販売額						その他	食喫
衣料品							身の回り品	飲料	食品	家用	庭品			
	(百万円)	(店)	(日)	(人)	(千m2)	(百万円)	(百万円)	(百万円)	(百万円)	(百万円)	(百万円)	(百万円)	(百万円)	(百万円)
平成20年	-	-	-	-	-	-	-	-	-	-	-	-	-	-
21年	-	-	-	-	-	-	-	-	-	-	-	-	-	-
22年	-	-	-	-	-	-	-	-	-	-	-	-	-	-
23年	-	-	-	-	-	-	-	-	-	-	-	-	-	-
24年	-	-	-	-	-	-	-	-	-	-	-	-	-	-
20年 I	-	-	-	-	-	-	-	-	-	-	-	-	-	-
II	-	-	-	-	-	-	-	-	-	-	-	-	-	-
III	-	-	-	-	-	-	-	-	-	-	-	-	-	-
IV	-	-	-	-	-	-	-	-	-	-	-	-	-	-
21年 I	-	-	-	-	-	-	-	-	-	-	-	-	-	-
II	-	-	-	-	-	-	-	-	-	-	-	-	-	-
III	-	-	-	-	-	-	-	-	-	-	-	-	-	-
IV	-	-	-	-	-	-	-	-	-	-	-	-	-	-
22年 I	-	-	-	-	-	-	-	-	-	-	-	-	-	-
II	-	-	-	-	-	-	-	-	-	-	-	-	-	-
III	-	-	-	-	-	-	-	-	-	-	-	-	-	-
IV	-	-	-	-	-	-	-	-	-	-	-	-	-	-
23年 I	-	-	-	-	-	-	-	-	-	-	-	-	-	-
II	-	-	-	-	-	-	-	-	-	-	-	-	-	-
III	-	-	-	-	-	-	-	-	-	-	-	-	-	-
IV	-	-	-	-	-	-	-	-	-	-	-	-	-	-
24年 I	-	-	-	-	-	-	-	-	-	-	-	-	-	-
II	-	-	-	-	-	-	-	-	-	-	-	-	-	-
III	-	-	-	-	-	-	-	-	-	-	-	-	-	-
IV	-	-	-	-	-	-	-	-	-	-	-	-	-	-
24年1月	-	-	-	-	-	-	-	-	-	-	-	-	-	-
2月	-	-	-	-	-	-	-	-	-	-	-	-	-	-
3月	-	-	-	-	-	-	-	-	-	-	-	-	-	-
4月	-	-	-	-	-	-	-	-	-	-	-	-	-	-
5月	-	-	-	-	-	-	-	-	-	-	-	-	-	-
6月	-	-	-	-	-	-	-	-	-	-	-	-	-	-
7月	-	-	-	-	-	-	-	-	-	-	-	-	-	-
8月	-	-	-	-	-	-	-	-	-	-	-	-	-	-
9月	-	-	-	-	-	-	-	-	-	-	-	-	-	-
10月	-	-	-	-	-	-	-	-	-	-	-	-	-	-
11月	-	-	-	-	-	-	-	-	-	-	-	-	-	-
12月	-	-	-	-	-	-	-	-	-	-	-	-	-	-
前年同期比														
平成20年	△ 4.8	-	-	-	-	-	-	-	-	-	-	-	-	-
21年	△ 8.4	-	-	-	-	-	-	-	-	-	-	-	-	-
22年	△ 1.9	-	-	-	-	-	-	-	-	-	-	-	-	-
23年	△ 3.8	-	-	-	-	-	-	-	-	-	-	-	-	-
24年	12.1	-	-	-	-	-	-	-	-	-	-	-	-	-
20年 I	△ 2.8	-	-	-	-	-	-	-	-	-	-	-	-	-
II	△ 5.0	-	-	-	-	-	-	-	-	-	-	-	-	-
III	△ 5.0	-	-	-	-	-	-	-	-	-	-	-	-	-
IV	△ 6.2	-	-	-	-	-	-	-	-	-	-	-	-	-
21年 I	△ 7.5	-	-	-	-	-	-	-	-	-	-	-	-	-
II	△ 10.3	-	-	-	-	-	-	-	-	-	-	-	-	-
III	△ 8.8	-	-	-	-	-	-	-	-	-	-	-	-	-
IV	△ 7.4	-	-	-	-	-	-	-	-	-	-	-	-	-
22年 I	△ 3.5	-	-	-	-	-	-	-	-	-	-	-	-	-
II	△ 5.1	-	-	-	-	-	-	-	-	-	-	-	-	-
III	△ 1.5	-	-	-	-	-	-	-	-	-	-	-	-	-
IV	2.1	-	-	-	-	-	-	-	-	-	-	-	-	-
23年 I	△ 18.3	-	-	-	-	-	-	-	-	-	-	-	-	-
II	△ 1.8	-	-	-	-	-	-	-	-	-	-	-	-	-
III	1.5	-	-	-	-	-	-	-	-	-	-	-	-	-
IV	3.5	-	-	-	-	-	-	-	-	-	-	-	-	-
24年 I	29.0	-	-	-	-	-	-	-	-	-	-	-	-	-
II	15.9	-	-	-	-	-	-	-	-	-	-	-	-	-
III	4.7	-	-	-	-	-	-	-	-	-	-	-	-	-
IV	2.8	-	-	-	-	-	-	-	-	-	-	-	-	-
24年1月	3.4	-	-	-	-	2.7	14.6	5.0	7.0	△ 4.7	△ 5.8			
2月	4.6	-	-	-	-	△ 1.5	8.6	12.9	16.7	△ 3.4	△ 3.9			
3月	118.0	-	-	-	-	148.0	190.3	76.3	196.2	105.0	61.8			
4月	33.4	-	-	-	-	24.9	58.6	46.5	24.1	28.7	1.4			
5月	8.2	-	-	-	-	8.4	17.7	10.0	△ 6.1	4.1	△ 3.0			
6月	7.7	-	-	-	-	7.6	13.7	3.7	△ 3.9	12.0	0.3			
7月	△ 0.2	-	-	-	-	0.3	2.7	△ 0.7	△ 4.1	△ 1.1	△ 6.0			
8月	3.9	-	-	-	-	7.1	7.4	1.6	△ 0.8	1.5	1.7			
9月	12.0	-	-	-	-	17.3	12.4	1.4	23.8	17.9	1.1			
10月	1.1	-	-	-	-	△ 1.7	3.8	2.6	0.7	2.0	13.5			
11月	7.4	-	-	-	-	12.1	10.9	5.1	1.0	1.2	2.1			
12月	0.7	-	-	-	-	2.6	3.4	△ 1.6	△ 3.6	1.9	△ 3.4			
資料														
出所等														

	1 個人消費											
	(1) 大型小売店販売額											
	ス ー パ ー 全 店 舗	店 舗 数	営 日	業 者 数	従 業 者 数	売 面 積	商品別販売額					
衣 料 品							身 の 回 り	飲 料	食 品	家 用 品	そ の 他	食 喫
	(百万円)	(店)	(日)	(人)	(千m2)	(百万円)	(百万円)	(百万円)	(百万円)	(百万円)	(百万円)	(百万円)
平成20年	191,422	76	365	8,336	356	23,503	5,066	133,724	11,430	17,698		0
21年	190,042	78	365	7,839	366	20,804	4,554	134,434	10,966	19,286		0
22年	190,404	82	365	7,725	372	19,291	3,937	136,413	11,317	19,446		0
23年	186,741	80	357	6,992	346	17,730	3,368	135,668	11,266	18,710		0
24年	202,020	84	365	7,255	349	19,206	4,023	147,144	11,414	20,232		0
20年 I	46,719	75	90.6	7,828	346	5,993	1,385	32,116	2,778	4,447		0
II	46,692	76	91.0	7,754	355	5,878	1,228	32,828	2,654	4,103		0
III	47,390	74	91.7	7,630	352	5,317	1,103	33,697	2,884	4,390		0
IV	50,621	76	91.2	8,336	356	6,315	1,349	35,083	3,115	4,758		0
21年 I	46,553	76	89.9	7,797	356	5,422	1,284	32,737	2,732	4,378		0
II	47,302	77	91.1	7,809	365	5,275	1,150	33,525	2,587	4,767		0
III	46,924	78	91.8	7,830	367	4,548	943	33,829	2,738	4,865		0
IV	49,263	81	91.7	7,919	375	5,559	1,177	34,343	2,910	5,276		0
22年 I	45,916	81	89.9	7,730	375	4,710	1,062	32,806	2,602	4,736		0
II	46,670	82	91.0	7,710	374	4,874	935	33,707	2,565	4,590		0
III	47,986	82	92.0	7,726	370	4,377	871	35,035	2,858	4,846		0
IV	49,832	82	91.8	7,736	370	5,330	1,070	34,865	3,293	5,274		0
23年 I	43,801	82	84.1	7,197	369	3,962	823	32,021	2,625	4,370		0
II	43,942	77	89.4	6,553	331	4,095	757	32,398	2,570	4,123		0
III	48,170	80	91.7	7,061	340	4,148	771	35,353	3,062	4,836		0
IV	50,829	80	91.7	7,157	343	5,525	1,017	35,896	3,009	5,382		0
24年 I	47,956	82	90.4	7,132	346	4,402	885	35,316	2,593	4,759		0
II	49,332	84	91.2	7,175	348	4,889	959	35,950	2,607	4,927		0
III	50,556	84	92.0	7,274	347	4,283	919	37,469	2,880	5,005		0
IV	54,176	86	91.3	7,437	355	5,632	1,260	38,408	3,334	5,542		0
24年1月	16,986	81	31.0	7,224	345	1,835	345	11,924	947	1,936		-
2月	15,019	82	29.1	6,948	347	1,238	230	11,372	798	1,382		-
3月	15,951	83	30.4	7,224	347	1,330	311	12,021	848	1,441		-
4月	16,275	83	30.2	7,065	348	1,579	328	11,722	890	1,756		-
5月	16,896	84	30.8	7,332	347	1,646	339	12,354	875	1,682		-
6月	16,161	84	30.2	7,127	348	1,664	291	11,874	842	1,489		-
7月	16,998	84	30.8	7,254	347	1,705	314	12,384	953	1,643		-
8月	17,843	84	31.0	7,495	348	1,391	307	13,270	1,066	1,809		-
9月	15,715	84	30.1	7,074	348	1,187	299	11,814	861	1,553		-
10月	16,263	85	30.5	7,164	349	1,705	396	11,772	913	1,478		-
11月	16,515	87	29.9	7,269	357	1,920	395	11,577	1,046	1,577		-
12月	21,397	87	30.9	7,878	358	2,008	469	15,059	1,375	2,487		-
前年同期比												
平成20年	2.3	2.7	0.3	8.7	3.5	-	-	-	-	-	-	-
21年	△ 0.7	3.4	0.0	△ 6.0	2.7	-	-	-	-	-	-	-
22年	0.2	4.8	0.0	△ 1.4	1.8	-	-	-	-	-	-	-
23年	△ 1.9	△ 2.3	△ 2.1	△ 9.5	△ 7.2	-	-	-	-	-	-	-
24年	8.2	5.1	2.3	3.8	1.0	-	-	-	-	-	-	-
20年 I	1.6	2.3	1.1	3.0	5.2	-	-	-	-	-	-	-
II	2.5	4.1	0.3	3.1	6.5	-	-	-	-	-	-	-
III	1.6	0.0	0.3	△ 2.3	2.6	-	-	-	-	-	-	-
IV	3.4	2.7	0.0	7.5	3.8	-	-	-	-	-	-	-
21年 I	△ 0.4	1.8	△ 0.8	△ 0.4	2.9	-	-	-	-	-	-	-
II	1.3	1.8	0.1	0.7	2.7	-	-	-	-	-	-	-
III	△ 1.0	5.9	0.1	2.6	4.3	-	-	-	-	-	-	-
IV	△ 2.7	6.1	0.6	△ 5.0	5.2	-	-	-	-	-	-	-
22年 I	△ 1.4	7.0	0.0	△ 0.9	5.2	-	-	-	-	-	-	-
II	△ 1.3	6.0	△ 0.1	△ 1.3	2.6	-	-	-	-	-	-	-
III	2.3	4.7	0.2	△ 1.3	0.9	-	-	-	-	-	-	-
IV	1.2	1.7	0.1	△ 2.3	△ 1.3	-	-	-	-	-	-	-
23年 I	△ 4.6	0.8	△ 6.5	△ 6.9	△ 1.6	-	-	-	-	-	-	-
II	△ 5.8	△ 5.7	△ 1.8	△ 15.0	△ 11.7	-	-	-	-	-	-	-
III	0.4	△ 2.4	△ 0.3	△ 8.6	△ 8.1	-	-	-	-	-	-	-
IV	2.0	△ 2.0	△ 0.1	△ 7.5	△ 7.3	-	-	-	-	-	-	-
24年 I	9.5	0.0	7.5	△ 0.9	△ 6.1	-	-	-	-	-	-	-
II	12.3	8.2	2.0	9.5	5.1	-	-	-	-	-	-	-
III	5.0	5.0	0.3	3.0	2.1	-	-	-	-	-	-	-
IV	6.6	7.5	△ 0.4	3.9	3.5	-	-	-	-	-	-	-
24年1月	1.5	△ 1.2	0.0	△ 6.6	△ 6.6	△ 1.8	△ 14.9	3.4	△ 6.1	1.2		-
2月	5.5	0.0	2.3	△ 4.1	△ 6.0	△ 1.5	△ 9.7	7.8	1.8	△ 1.1		-
3月	24.3	1.2	23.2	9.2	△ 5.6	59.0	89.4	20.9	1.9	36.2		-
4月	20.1	10.7	2.7	15.7	9.4	48.9	57.6	14.8	16.1	35.0		-
5月	12.6	9.1	2.4	8.5	3.7	15.4	22.8	12.1	1.6	18.5		-
6月	5.0	5.0	1.0	4.9	2.5	3.4	7.1	6.4	△ 10.5	6.2		-
7月	2.7	5.0	0.4	2.6	2.0	4.1	14.0	4.2	△ 14.7	0.3		-
8月	7.0	5.0	0.2	3.8	1.8	7.1	23.3	7.5	△ 2.3	6.7		-
9月	5.2	5.0	0.3	2.7	2.4	△ 2.0	21.0	6.2	0.7	3.3		-
10月	3.4	6.3	△ 0.9	1.6	2.3	△ 1.5	23.4	5.0	0.8	△ 5.1		-
11月	8.2	8.8	△ 0.9	5.7	4.5	8.8	27.4	7.5	16.6	3.8		-
12月	7.8	7.4	0.5	4.4	3.6	△ 1.1	21.6	8.2	13.9	7.8		-
資料												
出所等												

1 個人消費													
(1) 大型小売店販売額													
	スーパー 既存店						商品別販売額						
	店舗数	営業日	従業者数	業数	売面積	衣料	身の回り品	飲料	食品	家庭用品	その他	食喫	堂茶
	(百万円)	(店)	(日)	(人)	(千m2)	(百万円)	(百万円)	(百万円)	(百万円)	(百万円)	(百万円)	(百万円)	(百万円)
平成20年	-	-	-	-	-	-	-	-	-	-	-	-	-
21年	-	-	-	-	-	-	-	-	-	-	-	-	-
22年	-	-	-	-	-	-	-	-	-	-	-	-	-
23年	-	-	-	-	-	-	-	-	-	-	-	-	-
24年	-	-	-	-	-	-	-	-	-	-	-	-	-
20年 I	-	-	-	-	-	-	-	-	-	-	-	-	-
II	-	-	-	-	-	-	-	-	-	-	-	-	-
III	-	-	-	-	-	-	-	-	-	-	-	-	-
IV	-	-	-	-	-	-	-	-	-	-	-	-	-
21年 I	-	-	-	-	-	-	-	-	-	-	-	-	-
II	-	-	-	-	-	-	-	-	-	-	-	-	-
III	-	-	-	-	-	-	-	-	-	-	-	-	-
IV	-	-	-	-	-	-	-	-	-	-	-	-	-
22年 I	-	-	-	-	-	-	-	-	-	-	-	-	-
II	-	-	-	-	-	-	-	-	-	-	-	-	-
III	-	-	-	-	-	-	-	-	-	-	-	-	-
IV	-	-	-	-	-	-	-	-	-	-	-	-	-
23年 I	-	-	-	-	-	-	-	-	-	-	-	-	-
II	-	-	-	-	-	-	-	-	-	-	-	-	-
III	-	-	-	-	-	-	-	-	-	-	-	-	-
IV	-	-	-	-	-	-	-	-	-	-	-	-	-
24年 I	-	-	-	-	-	-	-	-	-	-	-	-	-
II	-	-	-	-	-	-	-	-	-	-	-	-	-
III	-	-	-	-	-	-	-	-	-	-	-	-	-
IV	-	-	-	-	-	-	-	-	-	-	-	-	-
24年1月	-	-	-	-	-	-	-	-	-	-	-	-	-
2月	-	-	-	-	-	-	-	-	-	-	-	-	-
3月	-	-	-	-	-	-	-	-	-	-	-	-	-
4月	-	-	-	-	-	-	-	-	-	-	-	-	-
5月	-	-	-	-	-	-	-	-	-	-	-	-	-
6月	-	-	-	-	-	-	-	-	-	-	-	-	-
7月	-	-	-	-	-	-	-	-	-	-	-	-	-
8月	-	-	-	-	-	-	-	-	-	-	-	-	-
9月	-	-	-	-	-	-	-	-	-	-	-	-	-
10月	-	-	-	-	-	-	-	-	-	-	-	-	-
11月	-	-	-	-	-	-	-	-	-	-	-	-	-
12月	-	-	-	-	-	-	-	-	-	-	-	-	-
前年同期比													
平成20年	△ 0.2	-	-	-	-	-	-	-	-	-	-	-	-
21年	△ 4.3	-	-	-	-	-	-	-	-	-	-	-	-
22年	△ 3.2	-	-	-	-	-	-	-	-	-	-	-	-
23年	1.5	-	-	-	-	-	-	-	-	-	-	-	-
24年	4.8	-	-	-	-	-	-	-	-	-	-	-	-
20年 I	0.0	-	-	-	-	-	-	-	-	-	-	-	-
II	△ 1.3	-	-	-	-	-	-	-	-	-	-	-	-
III	△ 0.6	-	-	-	-	-	-	-	-	-	-	-	-
IV	1.1	-	-	-	-	-	-	-	-	-	-	-	-
21年 I	△ 2.3	-	-	-	-	-	-	-	-	-	-	-	-
II	△ 1.5	-	-	-	-	-	-	-	-	-	-	-	-
III	△ 4.9	-	-	-	-	-	-	-	-	-	-	-	-
IV	△ 7.9	-	-	-	-	-	-	-	-	-	-	-	-
22年 I	△ 7.0	-	-	-	-	-	-	-	-	-	-	-	-
II	△ 5.2	-	-	-	-	-	-	-	-	-	-	-	-
III	△ 1.0	-	-	-	-	-	-	-	-	-	-	-	-
IV	0.2	-	-	-	-	-	-	-	-	-	-	-	-
23年 I	△ 5.0	-	-	-	-	-	-	-	-	-	-	-	-
II	0.7	-	-	-	-	-	-	-	-	-	-	-	-
III	4.6	-	-	-	-	-	-	-	-	-	-	-	-
IV	5.7	-	-	-	-	-	-	-	-	-	-	-	-
24年 I	11.1	-	-	-	-	-	-	-	-	-	-	-	-
II	5.8	-	-	-	-	-	-	-	-	-	-	-	-
III	1.7	-	-	-	-	-	-	-	-	-	-	-	-
IV	1.7	-	-	-	-	-	-	-	-	-	-	-	-
24年1月	5.0	-	-	-	-	3.6	△ 10.0	5.9	△ 2.5	7.9	-	-	
2月	8.0	-	-	-	-	3.9	△ 4.2	9.3	△ 4.2	6.2	-	-	
3月	22.2	-	-	-	-	64.4	97.6	17.2	△ 0.1	43.0	-	-	
4月	9.8	-	-	-	-	44.3	48.1	3.3	△ 4.7	30.0	-	-	
5月	6.3	-	-	-	-	15.3	22.7	4.0	△ 4.8	18.5	-	-	
6月	1.8	-	-	-	-	3.4	7.0	2.2	△ 13.5	6.2	-	-	
7月	△ 0.5	-	-	-	-	4.1	13.9	0.1	△ 17.5	0.3	-	-	
8月	3.7	-	-	-	-	7.1	23.3	3.3	△ 5.8	6.7	-	-	
9月	1.8	-	-	-	-	△ 2.0	21.0	2.0	△ 2.8	3.3	-	-	
10月	△ 0.2	-	-	-	-	△ 1.5	23.3	0.2	△ 2.9	△ 5.1	-	-	
11月	2.1	-	-	-	-	8.7	27.1	0.4	0.1	2.6	-	-	
12月	2.9	-	-	-	-	△ 1.2	21.4	2.6	0.4	6.8	-	-	
資料													
出所等													



	1 個人消費						2 建設需要							
	(2) 乗用車新規登録台数						(1) 新設住宅着工戸数							
	合計						合計							
	大型 2000cc 超	中・小型 660cc超 2000cc以下	中型超 1500cc以下	小型超 660cc以下 1500cc以下	軽 660cc 以下		延床面積 (戸)	一戸 当たり の床面積 (m2)	資金別集計 (戸)					その他 (戸)
	(台)	(台)	(台)	(台)	(台)	(台)	(戸)	(m2)	民間 資金 住	公庫 住宅	融資 住宅	その他 住宅	その他 (戸)	
平成20年	68,798	7,964	34,802	10,080	24,722	26,032	11,853	1,149,328	97.0	10,851	41	403	558	
21年	62,867	5,965	33,872	11,184	22,688	23,030	9,657	932,795	96.6	8,750	83	520	304	
22年	69,100	7,449	38,338	14,925	23,413	23,313	9,342	931,512	99.7	8,103	55	881	303	
23年	54,736	4,965	29,969	11,214	18,755	19,802	7,826	811,643	103.7	6,741	26	823	236	
24年	80,818	8,084	43,535	16,508	27,027	29,199	11,353	1,117,365	98.4	10,023	212	837	281	
20年 I	22,913	2,644	11,858	3,749	8,109	8,411	2,795	261,791	93.7	2,616	15	90	74	
II	15,490	1,969	7,605	2,203	5,402	5,916	2,721	277,064	101.8	2,541	0	47	133	
III	16,216	1,817	8,496	2,529	5,967	5,903	3,188	327,490	102.7	2,861	12	128	187	
IV	14,179	1,534	6,843	1,599	5,244	5,802	3,149	282,983	89.9	2,833	14	138	164	
21年 I	17,069	1,525	8,113	2,103	6,010	7,431	2,275	212,461	93.4	2,007	16	172	80	
II	13,036	1,211	6,842	2,107	4,735	4,983	2,435	239,003	98.2	2,209	29	106	91	
III	16,109	1,538	9,259	3,324	5,935	5,312	2,418	242,710	100.4	2,246	18	95	59	
IV	16,653	1,691	9,658	3,650	6,008	5,304	2,529	238,621	94.4	2,288	20	147	74	
22年 I	21,813	2,503	11,976	4,488	7,488	7,334	2,222	201,977	90.9	1,857	10	212	143	
II	15,985	1,592	8,964	3,658	5,306	5,429	2,305	243,612	105.7	2,077	0	165	63	
III	19,303	2,063	11,173	4,383	6,790	6,067	2,236	237,338	106.1	1,912	30	238	56	
IV	11,999	1,291	6,225	2,396	3,829	4,483	2,579	248,585	96.4	2,257	15	266	41	
23年 I	13,541	1,261	7,097	2,400	4,697	5,183	1,792	175,052	97.7	1,450	14	274	54	
II	10,674	824	5,826	2,011	3,815	4,024	1,432	157,424	109.9	1,246	0	155	31	
III	15,019	1,268	8,663	3,361	5,302	5,088	2,306	239,286	103.8	1,988	10	229	79	
IV	15,502	1,612	8,383	3,442	4,941	5,507	2,296	239,881	104.5	2,057	2	165	72	
24年 I	24,594	2,486	13,647	5,144	8,503	8,461	2,059	206,675	100.4	1,744	57	209	49	
II	19,510	1,978	10,048	3,955	6,093	7,484	2,883	283,401	98.3	2,549	10	237	87	
III	20,232	2,047	10,983	4,221	6,762	7,202	2,786	287,582	103.2	2,556	12	171	47	
IV	16,482	1,573	8,857	3,188	5,669	6,052	3,625	339,707	93.7	3,174	133	220	98	
24年1月	6,078	604	3,348	1,278	2,070	2,126	823	78,729	95.7	704	15	76	28	
2月	7,144	639	3,879	1,489	2,390	2,626	547	56,902	104.0	480	18	39	10	
3月	11,372	1,243	6,420	2,377	4,043	3,709	689	71,044	103.1	560	24	94	11	
4月	5,732	548	2,908	1,171	1,737	2,276	972	92,285	94.9	831	10	106	25	
5月	6,219	670	3,202	1,209	1,993	2,347	885	96,375	108.9	795	0	63	27	
6月	7,559	760	3,938	1,575	2,363	2,861	1,026	94,741	92.3	923	0	68	35	
7月	8,060	848	4,383	1,705	2,678	2,829	904	92,959	102.8	843	6	45	10	
8月	5,733	586	3,034	1,246	1,788	2,113	817	87,253	106.8	748	0	52	17	
9月	6,439	613	3,566	1,270	2,296	2,260	1,065	107,370	100.8	965	6	74	20	
10月	5,677	535	3,072	1,073	1,999	2,070	1,385	125,606	90.7	1,214	69	76	26	
11月	6,052	591	3,196	1,155	2,041	2,265	1,256	119,535	95.2	1,090	44	74	48	
12月	4,753	447	2,589	960	1,629	1,717	984	94,566	96.1	870	20	70	24	
前年同期比														
平成20年	△ 2.3	△ 11.2	△ 0.6	△ 14.7	6.6	△ 1.6	1.1	△ 0.8	△ 1.9	5.1	△ 68.9	△ 22.6	△ 25.1	
21年	△ 8.6	△ 25.1	△ 2.7	11.0	△ 8.2	△ 11.5	△ 18.5	△ 18.8	△ 0.4	△ 19.4	102.4	29.0	△ 45.5	
22年	9.9	24.9	13.2	33.4	3.2	1.2	△ 3.3	△ 0.1	3.2	△ 7.4	△ 33.7	69.4	△ 0.3	
23年	△ 20.8	△ 33.3	△ 21.8	△ 24.9	△ 19.9	△ 15.1	△ 16.2	△ 12.9	4.0	△ 16.8	△ 52.7	△ 6.6	△ 22.1	
24年	47.7	62.8	45.3	47.2	44.1	47.5	45.1	37.7	△ 5.1	48.7	715.4	1.7	19.1	
20年 I	0.9	△ 16.3	10.4	10.2	10.5	△ 4.4	8.9	4.9	△ 3.6	10.7	△ 37.5	45.2	△ 36.8	
II	△ 0.2	4.1	4.2	△ 10.6	11.7	△ 6.5	△ 9.0	△ 13.7	△ 5.1	△ 2.1	△ 100.0	△ 44.7	△ 52.7	
III	0.0	△ 1.2	△ 1.9	△ 20.2	8.6	3.3	17.2	21.4	3.5	22.1	△ 78.9	△ 15.8	11.3	
IV	△ 11.4	△ 26.3	△ 17.6	△ 42.6	△ 5.0	3.4	△ 8.6	△ 11.0	△ 2.6	△ 6.3	△ 33.3	△ 37.8	△ 8.4	
21年 I	△ 25.5	△ 42.3	△ 31.6	△ 43.9	△ 25.9	△ 11.7	△ 18.6	△ 18.8	△ 0.3	△ 23.3	6.7	91.1	8.1	
II	△ 15.8	△ 38.5	△ 10.0	△ 4.4	△ 12.3	△ 15.8	△ 10.5	△ 13.7	△ 3.5	△ 13.1	-	125.5	△ 31.6	
III	△ 0.7	△ 15.4	9.0	31.4	△ 0.5	△ 10.0	△ 24.2	△ 25.9	△ 2.2	△ 21.5	50.0	△ 25.8	△ 68.4	
IV	17.4	10.2	41.1	128.3	14.6	△ 8.6	△ 19.7	△ 15.7	5.0	△ 19.2	42.9	6.5	△ 54.9	
22年 I	27.8	64.1	47.6	113.4	24.6	△ 1.3	△ 2.3	△ 4.9	△ 2.7	△ 7.5	△ 37.5	23.3	78.8	
II	22.6	31.5	31.0	73.6	12.1	9.0	△ 5.3	1.9	7.6	△ 6.0	△ 100.0	55.7	△ 30.8	
III	19.8	34.1	20.7	31.9	14.4	14.2	△ 7.5	△ 2.2	5.7	△ 14.9	66.7	150.5	△ 5.1	
IV	△ 27.9	△ 23.7	△ 35.5	△ 34.4	△ 36.3	△ 15.5	2.0	4.2	2.1	△ 1.4	△ 25.0	81.0	△ 44.6	
23年 I	△ 37.9	△ 49.6	△ 40.7	△ 46.5	△ 37.3	△ 29.3	△ 19.4	△ 13.3	7.5	△ 21.9	40.0	29.2	△ 62.2	
II	△ 33.2	△ 48.2	△ 35.0	△ 45.0	△ 28.1	△ 25.9	△ 37.9	△ 35.4	4.0	△ 40.0	-	△ 6.1	△ 50.8	
III	△ 22.2	△ 38.5	△ 22.5	△ 23.3	△ 21.9	△ 16.1	3.1	0.8	△ 2.2	4.0	△ 66.7	△ 3.8	41.1	
IV	29.2	24.9	34.7	43.7	29.0	22.8	△ 11.0	△ 3.5	8.4	△ 8.9	△ 86.7	△ 38.0	75.6	
24年 I	81.6	97.1	92.3	114.3	81.0	63.2	14.9	18.1	2.8	20.3	307.1	△ 23.7	△ 9.3	
II	82.8	140.0	72.5	96.7	59.7	86.0	101.3	80.0	△ 10.6	104.6	-	52.9	180.6	
III	34.7	61.4	26.8	25.6	27.5	41.5	20.8	20.2	△ 0.6	28.6	20.0	△ 25.3	△ 40.5	
IV	6.3	△ 2.4	5.7	△ 7.4	14.7	9.9	57.9	41.6	△ 10.3	54.3	6,550.0	33.3	36.1	
24年1月	39.9	56.5	49.2	89.9	31.8	24.0	21.7	19.6	△ 1.8	31.8	150.0	△ 40.2	211.1	
2月	34.9	28.6	45.2	52.6	41.0	23.5	△ 0.2	△ 0.1	0.1	5.7	125.0	△ 51.3	66.7	
3月	191.4	228.8	194.2	216.5	182.5	176.4	21.3	35.9	12.0	21.2	-	40.3	△ 71.8	
4月	87.3	172.6	78.8	166.1	46.5	84.6	124.5	101.4	△ 10.3	127.0	-	63.1	1,150.0	
5月	102.4	157.7	95.4	129.4	79.2	100.1	81.7	62.3	△ 0.3	90.6	-	14.5	80.0	
6月	66.4	109.4	53.8	50.9	55.8	76.8	100.4	81.1	△ 19.0	99.4	-	94.3	150.0	
7月	65.9	134.9	56.7	58.8	55.4	66.5	41.7	43.2	1.0	44.3	-	40.6	△ 54.5	
8月	39.4	62.8	26.7	25.6	27.5	55.5	△ 23.2	△ 17.1	8.0	△ 17.3	△ 100.0	△ 61.2	△ 19.0	
9月	6.4	12.1	2.7	△ 1.9	5.5	11.3	76.3	55.2	△ 12.0	93.4	0.0	17.5	△ 44.4	
10月	4.4	3.9	0.9	△ 10.6	8.3	10.3	90.0	58.3	△ 16.7	87.6	3,350.0	38.2	4.0	
11月	6.7	2.6	4.3	△ 13.4	18.0	11.5	43.9	31.7	△ 8.4	39.2	-	25.4	54.8	
12月	8.1	△ 14.2	13.8	5.6	19.3	7.4	41.8	35.5	△ 4.5	38.8	-	37.3	50.0	
資料出所等	福島県自動車販売店協会、(一社)日本自動車販売協会連合会福島県支部「新車登録台数実績表」登録自動車のうち、乗用車を集計						国土交通省「住宅着工統計」							



2 建設需要														
(1) 新設住宅着工戸数														
	持家	資金別集計						貸家	資金別集計					
		延床面積	一戸当たりの床面積	民間住宅	間金住宅	営公庫住宅	融資住宅		その他	延床面積	一戸当たりの床面積	民間住宅	間金住宅	営公庫住宅
	(戸)	(m2)	(m2)	(戸)	(戸)	(戸)	(戸)	(戸)	(m2)	(m2)	(戸)	(戸)	(戸)	(戸)
平成20年	6,253	837,372	133.9	5,795	0	138	320	4,418	204,762	46.3	4,061	41	194	122
21年	5,215	678,858	130.2	4,859	0	152	204	3,691	177,205	48.0	3,369	83	191	48
22年	5,292	687,094	129.8	4,690	0	439	163	3,211	162,211	50.5	2,897	55	219	40
23年	4,945	630,939	127.6	4,341	0	456	148	2,362	125,032	52.9	2,132	26	130	74
24年	6,488	836,761	129.0	5,790	0	512	186	4,084	211,268	51.7	3,661	212	134	77
20年 I	1,326	177,716	134.0	1,243	0	26	57	1,064	46,563	43.8	997	15	47	5
II	1,547	214,778	138.8	1,415	0	34	98	965	45,322	47.0	943	0	0	22
III	1,856	246,623	132.9	1,734	0	30	92	897	41,843	46.6	773	12	82	30
IV	1,524	198,255	130.1	1,403	0	48	73	1,492	71,034	47.6	1,348	14	65	65
21年 I	1,083	139,755	129.0	1,016	0	21	46	885	42,756	48.3	765	16	90	14
II	1,415	185,134	130.8	1,317	0	41	57	889	39,971	45.0	816	29	24	20
III	1,411	185,095	131.2	1,317	0	42	52	884	44,799	50.7	851	18	14	1
IV	1,306	168,874	129.3	1,209	0	48	49	1,033	49,679	48.1	937	20	63	13
22年 I	1,088	138,899	127.7	1,009	0	52	27	891	43,161	48.4	743	10	115	23
II	1,413	189,245	133.9	1,269	0	97	47	705	35,246	50.0	670	0	20	15
III	1,447	189,144	130.7	1,273	0	125	49	667	34,945	52.4	567	30	68	2
IV	1,344	169,806	126.3	1,139	0	165	40	948	48,859	51.5	917	15	16	0
23年 I	986	123,987	125.7	824	0	148	14	678	37,323	55.0	581	14	44	39
II	965	125,242	129.8	849	0	91	25	341	18,729	54.9	325	0	10	6
III	1,468	188,122	128.1	1,305	0	108	55	678	34,674	51.1	606	10	50	12
IV	1,526	193,588	126.9	1,363	0	109	54	665	34,306	51.6	620	2	26	17
24年 I	1,203	152,604	126.9	1,075	0	93	35	715	38,568	53.9	571	57	73	14
II	1,695	221,389	130.6	1,493	0	149	53	898	45,022	50.1	825	10	42	21
III	1,739	225,392	129.6	1,583	0	115	41	911	47,144	51.7	886	12	8	5
IV	1,851	237,376	128.2	1,639	0	155	57	1,560	80,534	51.6	1,379	133	11	37
24年1月	470	57,865	123.1	422	0	34	14	302	15,616	51.7	245	15	28	14
2月	337	42,810	127.0	297	0	30	10	174	10,025	57.6	155	18	1	0
3月	396	51,929	131.1	356	0	29	11	239	12,927	54.1	171	24	44	0
4月	519	66,951	129.0	457	0	52	10	398	19,789	49.7	346	10	36	6
5月	609	79,366	130.3	536	0	49	24	230	11,894	51.7	224	0	6	0
6月	567	75,072	132.4	500	0	48	19	270	13,339	49.4	255	0	0	15
7月	568	74,004	130.3	524	0	34	10	298	14,951	50.2	292	6	0	0
8月	550	71,211	129.5	497	0	39	14	232	11,978	51.6	221	0	8	3
9月	621	80,177	129.1	562	0	42	17	381	20,215	53.1	373	6	0	2
10月	638	81,717	128.1	569	0	53	16	642	33,513	52.2	558	69	9	6
11月	665	85,961	129.3	597	0	51	17	522	26,503	50.8	447	44	0	31
12月	548	69,698	127.2	473	0	51	24	396	20,518	51.8	374	20	2	0
前年同期比														
平成20年	△ 0.3	△ 1.9	△ 1.7	1.4	-	△ 10.4	△ 20.4	0.1	1.7	1.6	6.7	△ 68.9	△ 23.9	△ 44.8
21年	△ 16.6	△ 18.9	△ 2.8	△ 16.2	-	10.1	△ 36.3	△ 16.5	△ 13.5	3.6	△ 17.0	102.4	△ 1.5	△ 60.7
22年	1.5	1.2	△ 0.3	△ 3.5	-	188.8	△ 20.1	△ 13.0	△ 8.5	5.2	△ 14.0	△ 33.7	14.7	△ 16.7
23年	△ 6.6	△ 8.2	△ 1.7	△ 7.4	-	3.9	△ 9.2	△ 26.4	△ 22.9	4.8	△ 26.4	△ 52.7	△ 40.6	85.0
24年	31.2	32.6	1.1	33.4	-	12.3	25.7	72.9	69.0	△ 2.3	71.7	715.4	3.1	4.1
20年 I	0.9	△ 0.2	△ 1.2	2.5	-	18.2	△ 27.8	9.9	3.6	△ 5.6	10.0	△ 37.5	176.5	△ 76.2
II	△ 12.4	△ 13.3	△ 1.1	△ 11.6	-	3.0	△ 25.2	7.7	10.5	2.6	24.4	△ 100.0	△ 100.0	△ 67.6
III	22.5	20.0	△ 2.1	27.8	-	△ 43.4	△ 12.4	△ 9.7	△ 0.9	9.6	△ 7.1	△ 78.9	51.9	△ 40.0
IV	△ 9.1	△ 11.0	△ 2.0	△ 9.1	-	4.3	△ 16.1	△ 4.1	△ 2.9	1.3	3.0	△ 33.3	△ 54.9	△ 20.7
21年 I	△ 18.3	△ 21.4	△ 3.7	△ 18.3	-	△ 19.2	△ 19.3	△ 16.8	△ 8.2	10.3	△ 23.3	6.7	91.5	180.0
II	△ 8.5	△ 13.8	△ 5.8	△ 6.9	-	20.6	△ 41.8	△ 7.9	△ 11.8	△ 4.3	△ 13.5	-	-	△ 9.1
III	△ 24.0	△ 24.9	△ 1.3	△ 24.0	-	40.0	△ 43.5	△ 1.4	7.1	8.8	10.1	50.0	△ 82.9	△ 96.7
IV	△ 14.3	△ 14.8	△ 0.6	△ 13.8	-	0.0	△ 32.9	△ 30.8	△ 30.1	1.1	△ 30.5	42.9	△ 3.1	△ 80.0
22年 I	0.5	△ 0.6	△ 1.0	△ 0.7	-	147.6	△ 41.3	0.7	0.9	0.2	△ 2.9	△ 37.5	27.8	64.3
II	△ 0.1	2.2	2.4	△ 3.6	-	136.6	△ 17.5	△ 20.7	△ 11.8	11.1	△ 17.9	△ 100.0	△ 16.7	△ 25.0
III	2.6	2.2	△ 0.4	△ 3.3	-	197.6	△ 5.8	△ 24.5	△ 22.0	3.4	△ 33.4	66.7	385.7	100.0
IV	2.9	0.6	△ 2.3	△ 5.8	-	243.8	△ 18.4	△ 8.2	△ 1.7	7.1	△ 2.1	△ 25.0	△ 74.6	△ 100.0
23年 I	△ 9.4	△ 10.7	△ 1.6	△ 18.3	-	184.6	△ 48.1	△ 23.9	△ 13.5	13.6	△ 21.8	40.0	△ 61.7	69.6
II	△ 31.7	△ 33.8	△ 3.1	△ 33.1	-	△ 6.2	△ 46.8	△ 51.6	△ 46.9	9.8	△ 51.5	-	△ 50.0	△ 60.0
III	1.5	△ 0.5	△ 2.0	2.5	-	△ 13.6	12.2	1.6	△ 0.8	△ 2.5	6.9	△ 66.7	△ 26.5	500.0
IV	13.5	14.0	0.5	19.7	-	△ 33.9	35.0	△ 29.9	△ 29.8	0.2	△ 32.4	△ 86.7	62.5	-
24年 I	22.0	23.1	1.0	30.5	-	△ 37.2	150.0	5.5	3.3	△ 2.0	△ 1.7	307.1	65.9	△ 64.1
II	75.6	76.8	0.6	75.9	-	63.7	112.0	163.3	140.4	△ 8.7	153.8	-	320.0	250.0
III	18.5	19.8	1.2	21.3	-	6.5	△ 25.5	34.4	36.0	1.2	46.2	20.0	△ 84.0	△ 58.3
IV	21.3	22.6	1.0	20.2	-	42.2	5.6	134.6	134.8	0.0	122.4	6,550.0	△ 57.7	117.6
24年1月	25.7	24.3	△ 1.1	40.7	-	△ 51.4	250.0	18.9	11.5	△ 6.2	11.4	150.0	16.7	250.0
2月	3.4	3.3	△ 0.1	6.8	-	△ 31.8	150.0	3.6	1.6	△ 1.9	△ 1.9	125.0	-	△ 100.0
3月	38.5	44.3	4.2	44.7	-	△ 14.7	83.3	△ 6.6	△ 3.9	3.0	△ 15.8	-	120.0	△ 100.0
4月	84.7	88.6	2.1	85.0	-	62.5	400.0	243.1	209.2	△ 9.9	226.4	-	260.0	-
5月	93.9	93.4	△ 0.3	96.3	-	53.1	166.7	78.3	64.2	△ 7.9	82.1	-	-	△ 100.0
6月	53.2	54.2	0.6	52.0	-	77.8	35.7	181.3	162.3	△ 6.7	165.6	-	-	-
7月	40.6	43.0	1.7	44.4	-	54.5	△ 47.4	44.7	50.1	3.7	41.7	-	-	-
8月	△ 8.8	△ 7.0	2.0	△ 8.1	-	△ 4.9	△ 33.3	△ 37.5	△ 38.6	△ 1.7	△ 32.0	△ 100.0	△ 81.0	-
9月	34.7	34.1	△ 0.5	40.1	-	△ 6.7	13.3	277.2	287.6	2.8	397.3	0.0	△ 100.0	△ 83.3
10月	20.8	21.8	0.8	22.9	-	29.3	△ 33.3	273.3	279.5	1.7	250.9	3,350.0	△ 10.0	500.0
11月	18.3	19.9	1.4	18.7	-	27.5	△ 10.5	89.8	79.6	△ 5.4	73.9	-	△ 100.0	158.3
12月	25.7	27.1	1.1	19.1	-	82.1	118.2	81.7	91.4	5.3	83.3	-	△ 80.0	△ 100.0
資料														
出所等														

2 建設需要														
(1) 新設住宅着工戸数														
給住	与宅	資金別集計						分住	資金別集計					
		延床面積	一戸当りの床面積	民間資金	公営住宅	公庫住宅	融資住宅		その他	延床面積	一戸当りの床面積	民間資金	公営住宅	公庫住宅
	(戸)	(m2)	(m2)	(戸)	(戸)	(戸)	(戸)	(戸)	(m2)	(m2)	(戸)	(戸)	(戸)	(戸)
平成20年	110	5,328	48.4	94	0	0	16	1,072	101,866	95.0	901	0	71	100
21年	58	4,675	80.6	52	0	0	6	693	72,057	104.0	470	0	177	46
22年	112	6,325	56.5	23	0	0	89	727	75,882	104.4	493	0	223	11
23年	24	1,801	75.0	13	0	0	11	495	53,871	108.8	255	0	237	3
24年	180	4,420	24.6	171	0	0	9	601	64,916	108.0	401	0	191	9
20年 I	23	1,136	49.4	22	0	0	1	382	36,376	95.2	354	0	17	11
II	69	2,905	42.1	69	0	0	0	140	14,059	100.4	114	0	13	13
III	2	135	67.5	0	0	0	2	433	38,889	89.8	354	0	16	63
IV	16	1,152	72.0	3	0	0	13	117	12,542	107.2	79	0	25	13
21年 I	41	3,253	79.3	41	0	0	0	266	26,697	100.4	185	0	61	20
II	1	108	108.0	1	0	0	0	130	13,790	106.1	75	0	41	14
III	6	520	86.7	6	0	0	0	117	12,296	105.1	72	0	39	6
IV	10	794	79.4	4	0	0	6	180	19,274	107.1	138	0	36	6
22年 I	101	4,695	46.5	13	0	0	88	142	15,222	107.2	92	0	45	5
II	3	400	133.3	3	0	0	0	184	18,721	101.7	135	0	48	1
III	4	627	156.8	3	0	0	1	118	12,622	107.0	69	0	45	4
IV	4	603	150.8	4	0	0	0	283	29,317	103.6	197	0	85	1
23年 I	1	206	206.0	1	0	0	0	127	13,536	106.6	44	0	82	1
II	2	376	188.0	2	0	0	0	124	13,077	105.5	70	0	54	0
III	19	917	48.3	8	0	0	11	141	15,573	110.4	69	0	71	1
IV	2	302	151.0	2	0	0	0	103	11,685	113.4	72	0	30	1
24年 I	9	491	54.6	9	0	0	0	132	15,012	113.7	89	0	43	0
II	167	3,368	20.2	158	0	0	9	123	13,622	110.7	73	0	46	4
III	2	196	98.0	2	0	0	0	134	14,850	110.8	85	0	48	1
IV	2	365	182.5	2	0	0	0	212	21,432	101.1	154	0	54	4
24年1月	9	491	54.6	9	0	0	0	42	4,757	113.3	28	0	14	0
2月	0	0	0.0	0	0	0	0	36	4,067	113.0	28	0	8	0
3月	0	0	0.0	0	0	0	0	54	6,188	114.6	33	0	21	0
4月	10	532	53.2	1	0	0	9	45	5,013	111.4	27	0	18	0
5月	1	105	105.0	1	0	0	0	45	5,010	111.3	34	0	8	3
6月	156	2,731	17.5	156	0	0	0	33	3,599	109.1	12	0	20	1
7月	0	0	0.0	0	0	0	0	38	4,004	105.4	27	0	11	0
8月	1	135	135.0	1	0	0	0	34	3,929	115.6	29	0	5	0
9月	1	61	61.0	1	0	0	0	62	6,917	111.6	29	0	32	1
10月	0	0	0.0	0	0	0	0	105	10,376	98.8	87	0	14	4
11月	2	365	182.5	2	0	0	0	67	6,706	100.1	44	0	23	0
12月	0	0	0.0	0	0	0	0	40	4,350	108.8	23	0	17	0
前年同期比	450.0	209.2	△ 43.8	1,466.7	-	-	14.3	5.4	0.9	△ 4.3	13.0	-	△ 36.6	△ 7.4
平成20年	△ 47.3	△ 12.3	66.4	△ 44.7	-	-	△ 62.5	△ 35.4	△ 29.3	9.4	△ 47.8	-	149.3	△ 54.0
21年	93.1	35.3	△ 29.9	△ 55.8	-	-	1,383.3	4.9	5.3	0.4	4.9	-	26.0	△ 76.1
22年	△ 78.6	△ 71.5	32.9	△ 43.5	-	-	△ 87.6	△ 31.9	△ 29.0	4.3	△ 48.3	-	6.3	△ 72.7
23年	650.0	145.4	△ 67.3	1,215.4	-	-	△ 18.2	21.4	20.5	△ 0.8	57.3	-	△ 19.4	200.0
24年	-	-	-	-	-	-	-	34.5	37.7	2.4	45.1	-	△ 26.1	△ 35.3
20年 I	360.0	139.7	△ 47.9	3,350.0	-	-	△ 100.0	△ 55.6	△ 54.6	2.0	△ 51.3	-	8.3	△ 81.2
II	100.0	△ 41.0	△ 70.5	△ 100.0	-	-	-	105.2	78.1	△ 13.2	131.4	-	△ 64.4	384.6
III	300.0	308.5	2.1	0.0	-	-	1,200.0	△ 43.5	△ 42.2	2.3	△ 52.4	-	△ 21.9	44.4
IV	-	-	-	-	-	-	-	-	-	-	-	-	-	-
21年 I	78.3	186.4	60.5	86.4	-	-	△ 100.0	△ 30.4	△ 26.6	5.5	△ 47.7	-	258.8	81.8
II	△ 98.6	△ 96.3	156.5	△ 98.6	-	-	-	△ 7.1	△ 1.9	5.7	△ 34.2	-	215.4	7.7
III	200.0	285.2	28.4	-	-	-	△ 100.0	△ 73.0	△ 68.4	17.0	△ 79.7	-	143.8	△ 90.5
IV	△ 37.5	△ 31.1	10.3	33.3	-	-	△ 53.8	53.8	53.7	△ 0.1	74.7	-	44.0	△ 53.8
22年 I	146.3	44.3	△ 41.4	△ 68.3	-	-	-	△ 46.6	△ 43.0	6.8	△ 50.3	-	△ 26.2	△ 75.0
II	200.0	270.4	23.4	200.0	-	-	-	41.5	35.8	△ 4.1	80.0	-	17.1	△ 92.9
III	△ 33.3	20.6	80.9	△ 50.0	-	-	-	0.9	2.7	1.8	△ 4.2	-	15.4	△ 33.3
IV	△ 60.0	△ 24.1	89.9	0.0	-	-	△ 100.0	57.2	52.1	△ 3.3	42.8	-	136.1	△ 83.3
23年 I	△ 99.0	△ 95.6	343.0	△ 92.3	-	-	△ 100.0	△ 10.6	△ 11.1	△ 0.6	△ 52.2	-	82.2	△ 80.0
II	△ 33.3	△ 6.0	41.0	△ 33.3	-	-	-	△ 32.6	△ 30.1	3.7	△ 48.1	-	12.5	△ 100.0
III	375.0	46.3	△ 69.2	166.7	-	-	1,000.0	19.5	23.4	3.2	0.0	-	57.8	△ 75.0
IV	△ 50.0	△ 49.9	0.1	△ 50.0	-	-	-	△ 63.6	△ 60.1	9.5	△ 63.5	-	△ 64.7	0.0
24年 I	800.0	138.3	△ 73.5	800.0	-	-	-	3.9	10.9	6.7	102.3	-	△ 47.6	△ 100.0
II	8,250.0	795.7	△ 89.3	7,800.0	-	-	-	△ 0.8	4.2	4.9	4.3	-	△ 14.8	-
III	△ 89.5	△ 78.6	102.9	△ 75.0	-	-	△ 100.0	△ 5.0	△ 4.6	0.4	23.2	-	△ 32.4	0.0
IV	0.0	20.9	20.9	0.0	-	-	-	105.8	83.4	△ 10.8	113.9	-	80.0	300.0
24年1月	800.0	138.3	△ 73.5	800.0	-	-	-	△ 10.6	△ 6.5	4.6	115.4	-	△ 57.6	△ 100.0
2月	-	-	-	-	-	-	-	△ 33.3	△ 27.6	8.7	55.6	-	△ 77.8	-
3月	-	-	-	-	-	-	-	107.7	118.4	5.2	153.8	-	61.5	-
4月	900.0	167.3	△ 73.3	0.0	-	-	-	28.6	34.6	4.7	125.0	-	△ 21.7	-
5月	0.0	△ 40.7	△ 40.7	0.0	-	-	-	4.7	5.4	0.7	70.0	-	△ 65.2	-
6月	-	-	-	-	-	-	-	△ 28.3	△ 21.7	9.1	△ 68.4	-	150.0	-
7月	△ 100.0	△ 100.0	-	-	-	-	△ 100.0	46.2	32.1	△ 9.6	80.0	-	10.0	△ 100.0
8月	△ 87.5	△ 58.1	235.4	△ 87.5	-	-	-	△ 58.5	△ 55.4	7.5	△ 6.5	-	△ 90.2	-
9月	△ 88.9	△ 85.3	32.0	-	-	-	△ 100.0	87.9	85.7	△ 1.1	26.1	-	220.0	-
10月	-	-	-	-	-	-	-	262.1	203.3	△ 16.2	248.0	-	250.0	-
11月	100.0	54.7	△ 22.7	100.0	-	-	-	91.4	64.6	△ 14.0	100.0	-	76.9	-
12月	△ 100.0	△ 100.0	-	△ 100.0	-	-	-	2.6	3.8	1.2	△ 8.0	-	30.8	△ 100.0
資料														
出所等														

2 建設需要																		
(2) 公共工事請負金額										(3) 業務用建築物着工棟数								
合 計	国 の 機 関				地 方 の 機 関					合 計	延 面	床 積	工 子 金	事 定 額				
	(億円)	(億円)	(億円)	(億円)	(億円)	(億円)	(億円)	(億円)	(億円)						(億円)	(棟)	(m2)	(億円)
平成20年	1,978	492	354	138	1,486	581	788	9	109	2,140	1,044,517	1,361						
21年	2,037	555	405	150	1,481	650	787	6	39	1,654	613,495	908						
22年	2,023	554	393	161	1,469	639	761	3	65	1,649	683,316	1,202						
23年	1,909	433	311	122	1,476	644	784	5	42	1,588	632,411	941						
24年	4,850	1,247	1,067	180	3,603	1,194	2,346	4	59	2,125	796,908	1,235						
20年 I	284	131	117	14	153	68	76	-	8	505	304,357	302						
II	482	162	65	97	320	143	169	6	2	452	200,805	241						
III	700	118	109	9	583	229	259	2	93	592	290,845	425						
IV	512	81	63	19	431	141	283	1	6	591	248,510	393						
21年 I	321	146	137	9	175	51	116	0	8	440	245,949	302						
II	486	153	62	92	332	166	151	4	12	378	137,752	265						
III	723	181	144	36	543	253	280	1	9	414	127,758	185						
IV	507	75	62	13	431	181	240	0	11	422	102,036	157						
22年 I	406	177	168	9	229	81	125	-	23	355	128,622	250						
II	513	170	72	98	344	143	194	1	6	374	170,319	324						
III	666	141	104	37	525	226	281	2	15	475	225,504	398						
IV	438	67	49	18	371	189	161	0	21	445	158,871	230						
23年 I	229	86	77	9	143	71	68	0	4	354	120,096	148						
II	308	81	65	15	228	105	109	2	11	263	156,130	298						
III	671	154	78	76	517	250	261	0	6	442	165,265	263						
IV	700	112	91	21	588	218	346	3	21	529	190,920	231						
24年 I	812	245	235	9	567	277	277	0	13	386	127,991	201						
II	944	183	122	61	760	267	471	3	20	535	170,184	237						
III	1,694	591	528	63	1,103	333	749	1	20	582	253,024	383						
IV	1,400	227	181	46	1,173	317	850	0	5	622	245,709	414						
24年1月	166	17	14	3	149	63	85	0	1	144	35,244	51						
2月	182	38	32	6	144	70	70	0	3	115	41,036	67						
3月	464	190	189	1	274	143	121	0	10	127	51,711	84						
4月	241	82	60	21	160	114	43	0	2	191	46,940	61						
5月	296	14	13	1	281	87	184	3	8	163	49,819	69						
6月	407	88	49	39	319	66	244	0	10	181	73,425	107						
7月	470	119	102	17	351	79	265	0	7	187	74,829	105						
8月	668	310	295	15	358	105	240	0	12	163	52,006	80						
9月	557	162	130	32	395	149	244	0	2	232	126,189	198						
10月	559	71	70	1	488	168	319	0	1	204	118,444	215						
11月	391	51	48	3	340	92	247	0	1	242	70,720	100						
12月	450	106	63	42	345	57	284	0	3	176	56,545	98						
前年同期比																		
平成20年	2.4	8.0	6.7	11.3	0.6	△ 16.4	5.1	416.4	251.4	△ 3.1	△ 4.8	13.4						
21年	3.0	13.0	14.7	8.7	△ 0.3	12.0	△ 0.1	△ 36.9	△ 64.5	△ 22.7	△ 41.3	△ 33.3						
22年	△ 0.7	△ 0.2	△ 2.9	7.2	△ 0.9	△ 1.7	△ 3.2	△ 47.4	69.0	△ 0.3	11.4	△ 32.3						
23年	△ 5.7	△ 21.9	△ 21.0	△ 24.0	0.5	0.8	2.9	86.0	△ 35.1	△ 3.7	△ 7.4	△ 21.7						
24年	154.1	187.9	243.3	47.3	144.1	85.3	199.4	△ 27.9	38.4	33.8	26.0	31.3						
20年 I	3.5	41.3	34.1	166.2	△ 15.9	△ 39.6	14.0	-	211.0	△ 3.3	87.2	77.8						
II	△ 24.9	32.6	21.7	41.0	△ 38.4	△ 47.3	△ 29.7	609.3	△ 75.1	△ 30.8	△ 59.5	△ 49.7						
III	17.6	△ 17.9	△ 11.0	△ 57.6	28.8	14.2	8.0	81.6	722.7	21.3	56.8	61.5						
IV	21.7	△ 16.7	△ 8.6	△ 35.7	33.3	28.1	40.0	-	△ 46.6	8.4	△ 2.0	36.7						
21年 I	13.3	11.7	16.9	△ 33.3	14.7	△ 24.7	52.7	△ 18.9	△ 11.7	△ 12.9	△ 19.2	0.0						
II	0.8	△ 5.1	△ 5.2	△ 5.1	3.8	15.6	△ 10.8	△ 31.5	648.7	△ 16.4	△ 31.4	9.8						
III	3.3	53.5	32.8	304.9	△ 6.8	10.5	8.1	△ 48.7	△ 90.3	△ 30.1	△ 56.1	△ 56.5						
IV	△ 1.1	△ 7.6	△ 0.4	△ 31.4	0.1	28.1	△ 15.4	△ 64.1	82.4	△ 28.6	△ 58.9	△ 60.2						
22年 I	26.2	20.9	22.6	△ 5.4	30.7	58.4	7.6	△ 100.0	205.1	△ 19.3	△ 47.7	△ 17.1						
II	5.7	10.5	16.1	6.7	3.5	△ 13.8	28.7	△ 77.0	△ 48.8	△ 1.1	23.6	22.2						
III	△ 7.9	△ 21.8	△ 27.7	1.3	△ 3.3	△ 10.4	0.4	129.6	70.6	14.7	76.5	115.1						
IV	△ 13.5	△ 11.0	△ 20.9	36.8	△ 14.0	4.5	△ 32.8	△ 60.7	99.6	5.5	55.7	46.8						
23年 I	△ 43.5	△ 51.3	△ 54.4	8.8	△ 37.4	△ 12.0	△ 45.8	-	△ 81.1	△ 0.3	△ 6.6	△ 40.7						
II	△ 40.0	△ 52.5	△ 9.0	△ 84.3	△ 33.8	△ 26.3	△ 43.8	128.1	91.2	△ 29.7	△ 8.3	△ 7.9						
III	0.8	9.4	△ 25.3	107.7	△ 1.6	10.2	△ 7.4	△ 76.3	△ 59.4	△ 6.9	△ 26.7	△ 33.8						
IV	59.8	67.5	84.5	20.1	58.4	15.4	115.3	2,463.6	△ 2.5	18.9	20.2	0.5						
24年 I	254.0	184.2	206.5	△ 0.4	296.1	289.6	308.7	-	207.4	9.0	6.6	35.7						
II	206.1	127.8	87.3	299.0	233.8	153.3	331.7	55.3	74.7	103.4	9.0	△ 20.3						
III	152.4	282.9	577.1	△ 17.1	113.5	33.6	187.4	20.5	226.6	31.7	53.1	45.4						
IV	100.0	103.0	99.6	118.0	99.4	45.3	145.4	△ 100.0	△ 74.6	17.6	28.7	78.8						
24年1月	187.2	△ 16.7	△ 8.3	△ 44.3	298.4	241.3	387.3	-	△ 40.8	29.7	35.9	43.4						
2月	216.8	82.1	86.2	62.3	294.4	530.9	182.8	-	693.2	1.8	31.0	96.1						
3月	306.7	323.6	331.2	△ 14.1	295.8	245.9	377.9	-	288.4	△ 2.3	△ 17.7	6.2						
4月	119.1	134.4	73.5	-	112.0	303.0	6.7	△ 78.8	△ 59.1	119.5	△ 43.3	△ 69.4						
5月	293.3	△ 35.3	△ 3.5	△ 85.6	429.0	199.9	841.4	-	62.9	136.2	74.4	42.5						
6月	230.7	269.0	188.5	465.4	221.6	37.0	394.8	△ 100.0	465.0	69.2	64.0	111.0						
7月	179.1	215.3	329.2	19.9	168.6	35.0	272.6	△ 28.1	1,198.0	65.5	61.1	146.2						
8月	211.3	894.6	943.0	419.4	95.1	29.1	138.7	△ 100.0	1,076.7	△ 5.2	△ 15.2	△ 35.5						
9月	93.1	89.8	405.2	△ 46.8	94.5	36.1	174.4	-	△ 63.2	47.8	119.6	105.2						
10月	124.4	50.3	86.7	△ 87.9	141.7	98.9	187.2	-	△ 82.3	8.5	44.5	152.0						
11月	86.6	97.1	136.9	△ 51.6	85.1	37.9	142.2	△ 100.0	△ 93.8	29.4	47.7	57.8						
12月	86.4	170.6	91.2	615.9	70.1	△ 14.8	113.0	-	57.3	14.3	△ 7.5	19.0						
資 料	東日本建設業保証株式会社「公共工事前払金保証統計」									国土交通省「建築物着工統計」								
出 所 等	前年同期比は、百万円単位で計算。									全建築物から居住専用住宅、居住産業併用住宅を除いたもの								

3 生産活動										
(1-1-a) 鉱工業生産指数(業種別)										
	総合									
	10000.0	(季節調整値)	鉄鋼業	非鉄金属工業	金属製品工業	機械工業	一般機械工業	電気機械工業	情報通信機械工業	電子部品・デバイス
			129.5	268.9	367.9	4820.0	619.8	318.4	1510.1	1138.7
平成20年	102.3	-	99.2	103.7	88.2	113.2	104.2	100.0	129.7	112.6
21年	79.7	-	54.3	74.9	60.4	83.0	63.7	79.6	99.1	82.8
22年	92.4	-	79.5	96.4	67.3	101.6	77.0	84.9	124.7	96.3
23年	82.1	-	82.4	69.2	59.6	96.5	75.2	75.1	127.6	79.8
24年	85.0	-	84.0	91.7	64.3	95.5	73.3	71.5	135.9	69.8
20年 I	105.8	108.5	105.3	113.0	94.5	118.1	108.5	103.7	133.0	116.3
II	104.1	107.0	104.0	110.4	92.8	116.5	109.3	91.4	134.8	116.0
III	104.1	102.4	105.3	105.0	90.1	117.2	105.8	110.1	131.0	119.8
IV	95.2	92.0	82.3	86.4	75.3	101.0	93.1	94.8	120.1	98.2
21年 I	70.9	73.9	43.6	56.2	49.5	69.4	67.4	82.8	82.3	59.3
II	73.5	76.5	47.4	59.5	60.2	74.5	59.9	60.4	86.1	79.5
III	82.9	80.9	59.0	93.5	63.1	89.6	59.0	79.2	111.5	91.8
IV	91.3	87.0	67.4	90.5	68.6	98.5	68.4	95.9	116.7	100.6
22年 I	90.5	93.5	73.0	102.0	62.8	99.7	70.9	103.4	117.5	96.3
II	89.3	92.4	80.1	98.7	65.5	95.7	74.9	71.7	114.2	93.1
III	95.2	92.8	82.9	96.2	68.7	106.8	84.3	81.6	134.5	99.3
IV	94.5	91.1	81.8	88.8	72.2	104.2	77.7	82.7	132.6	96.6
23年 I	79.1	83.3	72.2	77.6	54.0	90.3	72.3	85.3	110.7	76.3
II	75.1	76.3	77.8	32.3	58.4	90.2	77.2	61.7	121.9	77.9
III	87.7	85.4	88.3	77.4	63.2	106.1	76.5	77.6	144.7	88.0
IV	86.4	85.1	91.3	89.6	62.6	99.3	75.0	76.0	132.9	77.3
24年 I	88.7	90.5	88.7	93.1	61.3	106.0	72.5	82.0	166.3	67.4
II	85.8	87.5	88.1	96.3	66.5	95.3	79.4	67.0	130.2	73.5
III	83.3	81.4	80.9	92.1	68.1	93.0	74.2	68.9	126.8	71.4
IV	82.2	80.2	78.5	85.5	61.3	87.5	66.9	68.0	120.4	66.9
24年1月	80.3	91.1	79.3	102.2	57.2	93.7	70.1	70.5	138.7	63.7
2月	88.9	91.0	91.2	93.0	61.7	105.7	74.1	73.9	163.6	66.3
3月	96.8	89.3	95.5	84.2	64.9	118.6	73.4	101.7	196.5	72.2
4月	84.3	90.9	87.8	96.5	61.2	94.5	76.8	74.2	129.4	70.2
5月	84.4	87.0	85.1	97.0	67.6	94.4	79.8	56.8	132.2	76.4
6月	88.7	84.7	91.3	95.3	70.8	96.9	81.6	69.9	129.1	73.9
7月	87.9	81.5	89.0	96.9	75.2	97.1	80.8	74.3	129.1	75.4
8月	78.4	81.4	73.0	92.4	62.9	87.1	69.2	67.3	118.3	67.9
9月	83.5	81.2	80.7	86.9	66.3	94.8	72.6	65.2	133.0	70.9
10月	84.4	79.3	84.6	86.0	68.5	92.1	74.3	64.9	120.0	70.9
11月	82.3	78.7	80.8	81.6	63.2	87.9	66.6	67.3	118.7	65.9
12月	79.9	82.6	70.0	88.8	52.1	82.6	59.9	71.7	122.5	63.9
前年同期比										
平成20年	△ 3.3	-	△ 3.4	3.2	△ 9.8	△ 3.2	△ 4.8	△ 7.1	0.5	△ 8.0
21年	△ 22.1	-	△ 45.3	△ 27.8	△ 31.5	△ 26.7	△ 38.9	△ 20.4	△ 23.6	△ 26.5
22年	15.9	-	46.4	28.7	11.4	22.4	20.9	6.7	25.8	16.3
23年	△ 11.1	-	3.6	△ 28.2	△ 11.4	△ 5.0	△ 2.3	△ 11.5	2.3	△ 17.1
24年	3.5	-	1.9	32.5	7.9	△ 1.0	△ 2.5	△ 4.8	6.5	△ 12.5
		(前期比)								
20年 I	2.6	0.8	10.4	9.2	1.8	4.0	△ 2.3	△ 11.1	11.4	2.3
II	1.9	△ 1.4	3.3	7.1	△ 2.4	5.7	1.5	△ 11.3	12.1	△ 0.6
III	△ 2.1	△ 4.3	2.5	2.8	△ 9.9	△ 2.5	△ 3.0	△ 0.8	△ 2.1	△ 8.7
IV	△ 14.6	△ 10.2	△ 26.4	△ 7.2	△ 27.1	△ 18.4	△ 15.4	△ 5.0	△ 16.0	△ 23.3
21年 I	△ 33.0	△ 19.7	△ 58.6	△ 50.3	△ 47.6	△ 41.2	△ 37.9	△ 20.2	△ 38.1	△ 49.0
II	△ 29.4	3.5	△ 54.4	△ 46.1	△ 35.1	△ 36.1	△ 45.2	△ 33.9	△ 36.1	△ 31.5
III	△ 20.4	5.8	△ 44.0	△ 11.0	△ 30.0	△ 23.5	△ 44.2	△ 28.1	△ 14.9	△ 23.4
IV	△ 4.1	7.5	△ 18.1	4.7	△ 8.9	△ 2.5	△ 26.5	1.2	△ 2.8	2.4
22年 I	27.6	7.5	67.4	81.5	26.9	43.7	5.2	24.9	42.8	62.4
II	21.5	△ 1.2	69.0	65.9	8.8	28.5	25.0	18.7	32.6	17.1
III	14.8	0.4	40.5	2.9	8.9	19.2	42.9	3.0	20.6	8.2
IV	3.5	△ 1.8	21.4	△ 1.9	5.2	5.8	13.6	△ 13.8	13.6	△ 4.0
23年 I	△ 12.6	△ 8.6	△ 1.1	△ 23.9	△ 14.0	△ 9.4	2.0	△ 17.5	△ 5.8	△ 20.8
II	△ 15.9	△ 8.4	△ 2.9	△ 67.3	△ 10.8	△ 5.7	3.1	△ 13.9	6.7	△ 16.3
III	△ 7.9	11.9	6.5	△ 19.5	△ 8.0	△ 0.7	△ 9.3	△ 4.9	7.6	△ 11.4
IV	△ 8.6	△ 0.4	11.6	0.9	△ 13.3	△ 4.7	△ 3.5	△ 8.1	0.2	△ 20.0
24年 I	12.1	6.3	22.9	20.0	13.5	17.4	0.3	△ 3.9	50.2	△ 11.7
II	14.2	△ 3.3	13.2	198.1	13.9	5.7	2.8	8.6	6.8	△ 5.6
III	△ 5.0	△ 7.0	△ 8.4	19.0	7.8	△ 12.3	△ 3.0	△ 11.2	△ 12.4	△ 18.9
IV	△ 4.9	△ 1.5	△ 14.0	△ 4.6	△ 2.1	△ 11.9	△ 10.8	△ 10.5	△ 9.4	△ 13.5
		(前月比)								
24年1月	△ 3.7	6.2	6.3	5.6	△ 8.3	2.5	1.4	△ 14.9	28.1	△ 27.1
2月	△ 0.7	△ 0.1	12.6	1.2	7.5	9.0	△ 6.1	△ 2.5	41.9	△ 26.3
3月	50.3	△ 1.9	56.6	90.5	53.4	43.6	6.7	4.6	80.9	40.5
4月	34.9	1.8	20.6	221.7	30.2	21.2	0.8	38.7	16.5	17.4
5月	15.5	△ 4.3	18.9	222.3	13.6	10.7	11.0	△ 5.6	22.2	△ 6.7
6月	△ 1.0	△ 2.6	2.6	159.0	3.1	△ 9.7	△ 2.2	△ 2.0	△ 11.9	△ 19.6
7月	△ 1.9	△ 3.8	0.9	88.2	14.5	△ 8.4	2.7	△ 1.2	△ 8.6	△ 18.1
8月	△ 5.5	△ 0.1	△ 10.1	12.3	4.0	△ 13.7	△ 3.5	△ 5.3	△ 13.1	△ 21.6
9月	△ 7.8	△ 0.2	△ 15.4	△ 11.7	4.4	△ 14.9	△ 8.3	△ 24.6	△ 15.1	△ 16.8
10月	△ 5.3	△ 2.3	△ 9.6	△ 7.4	4.3	△ 12.3	△ 2.4	△ 23.4	△ 14.8	△ 14.7
11月	△ 3.9	△ 0.8	△ 14.1	△ 1.9	1.6	△ 10.6	△ 15.3	△ 7.3	△ 7.6	△ 14.7
12月	△ 5.6	5.0	△ 18.9	△ 4.1	△ 12.9	△ 12.6	△ 14.8	1.4	△ 5.2	△ 10.5
資料	福島県統計課「鉱工業指数月報」									
出所等	原指数、平成17年平均=100 年値・四半期値は年間・各期の平均値									

	3 生産活動								
	(1-1-a) 鉱工業生産指数(業種別)								
	輸送機械工業 813.6	精密機械工業 419.4	窯業・土石製品工業 530.4	化学工業 1270.1	プラスチック製品工業 394.2	パルプ・紙・紙加工工業 199.8	繊維工業 210.6	食料品・たばこ工業 997.6	その他工業 803.8
平成20年	89.8	123.9	87.9	96.3	102.6	97.0	78.0	83.0	94.0
21年	61.2	98.6	67.1	89.6	78.7	85.7	50.9	76.9	76.5
22年	85.0	114.1	79.7	100.0	85.9	87.3	49.0	76.8	81.0
23年	77.6	113.8	73.5	85.2	66.7	78.1	44.8	47.6	72.3
24年	72.1	115.7	72.3	86.5	74.2	83.4	44.5	63.6	78.5
20年 I	99.2	130.4	89.9	101.6	99.4	98.1	100.6	77.8	93.8
II	95.4	122.0	89.6	91.3	104.7	97.0	80.4	84.3	95.0
III	94.9	125.8	88.3	93.2	105.6	100.3	66.3	83.5	95.6
IV	69.7	117.5	83.9	99.3	100.8	92.7	64.9	86.5	91.6
21年 I	38.9	102.5	63.4	93.7	63.6	76.9	59.5	71.5	71.9
II	59.2	81.4	61.7	82.7	77.1	88.8	48.6	78.5	70.8
III	69.0	97.5	67.7	80.8	85.3	91.6	48.8	76.3	79.3
IV	77.9	113.0	75.5	101.1	88.8	85.3	46.6	81.2	83.8
22年 I	80.6	121.0	76.7	96.7	79.1	80.5	48.6	79.0	80.1
II	84.1	107.4	76.2	92.1	83.9	86.3	51.4	86.0	81.8
III	86.6	119.8	79.6	100.1	86.4	91.7	43.8	79.7	79.7
IV	88.7	108.2	86.4	111.1	94.1	90.8	52.0	62.4	82.4
23年 I	71.0	123.4	69.2	88.8	64.9	71.1	49.8	50.7	67.5
II	64.6	99.7	69.1	73.5	62.4	63.0	42.5	45.4	67.4
III	85.8	120.8	79.2	84.7	69.2	91.2	43.5	44.6	76.2
IV	89.0	111.2	76.7	93.9	70.2	87.0	43.2	49.5	78.1
24年 I	78.3	115.2	73.7	83.1	71.7	78.7	46.3	54.5	79.3
II	73.8	115.2	73.2	88.8	73.9	82.3	44.5	65.0	80.5
III	70.3	120.2	71.8	83.8	74.6	86.0	42.2	61.2	77.5
IV	66.0	112.1	70.4	90.1	76.7	86.5	45.0	73.7	76.5
24年1月	77.4	96.9	73.6	75.8	67.5	81.9	43.6	48.9	69.9
2月	82.5	120.4	72.8	86.4	73.2	77.4	49.0	54.2	77.8
3月	74.9	128.3	74.7	87.1	74.4	76.9	46.2	60.3	90.3
4月	75.9	112.8	72.6	85.2	75.9	79.7	43.8	60.2	80.6
5月	69.0	106.5	71.7	88.0	70.0	81.4	45.7	60.7	78.0
6月	76.6	126.2	75.4	93.3	75.8	85.7	44.1	74.0	82.9
7月	74.6	126.1	75.5	87.9	83.6	88.4	41.8	68.1	82.1
8月	62.2	116.6	71.2	82.2	68.3	89.7	36.6	55.9	69.1
9月	74.1	118.0	68.8	81.3	71.8	80.0	48.1	59.7	81.3
10月	74.6	130.6	73.8	86.9	76.7	84.5	46.1	72.8	75.9
11月	66.8	124.1	71.6	90.8	79.2	88.7	43.5	67.6	79.9
12月	56.6	81.7	65.8	92.7	74.1	86.3	45.4	80.6	73.6
前年同期比									
平成20年	△ 2.5	△ 0.3	△ 8.8	2.3	0.8	△ 4.4	△ 27.6	△ 5.4	△ 0.1
21年	△ 31.8	△ 20.4	△ 23.7	△ 7.0	△ 23.3	△ 11.6	△ 34.7	△ 7.3	△ 18.6
22年	38.9	15.7	18.8	11.6	9.1	1.9	△ 3.7	△ 0.1	5.9
23年	△ 8.7	△ 0.3	△ 7.8	△ 14.8	△ 22.4	△ 10.5	△ 8.6	△ 38.0	△ 10.7
24年	△ 7.1	1.7	△ 1.6	1.5	11.2	6.8	△ 0.7	33.6	8.6
20年 I	2.9	2.1	△ 12.2	10.4	1.3	0.6	6.5	△ 0.9	△ 5.9
II	17.6	0.1	△ 10.8	0.3	1.0	△ 3.3	△ 24.8	△ 4.0	2.7
III	6.9	0.5	△ 0.1	4.4	7.0	△ 3.9	△ 37.7	△ 8.3	7.1
IV	△ 31.7	△ 4.1	△ 11.0	△ 4.7	△ 5.6	△ 10.5	△ 47.2	△ 7.1	△ 3.4
21年 I	△ 60.8	△ 21.4	△ 29.5	△ 7.8	△ 36.0	△ 21.6	△ 40.9	△ 8.1	△ 23.3
II	△ 37.9	△ 33.3	△ 31.1	△ 9.4	△ 26.4	△ 8.5	△ 39.6	△ 6.9	△ 25.5
III	△ 27.3	△ 22.5	△ 23.3	△ 13.3	△ 19.2	△ 8.7	△ 26.4	△ 8.6	△ 17.1
IV	11.8	△ 3.8	△ 10.0	1.8	△ 11.9	△ 8.0	△ 28.2	△ 6.1	△ 8.5
22年 I	107.2	18.0	21.0	3.2	24.4	4.7	△ 18.3	10.5	11.4
II	42.1	31.9	23.5	11.4	8.8	△ 2.8	5.8	9.6	15.5
III	25.5	22.9	17.6	23.9	1.3	0.1	△ 10.2	4.5	0.5
IV	13.9	△ 4.2	14.4	9.9	6.0	6.4	11.6	△ 23.2	△ 1.7
23年 I	△ 11.9	2.0	△ 9.8	△ 8.2	△ 18.0	△ 11.7	2.5	△ 35.8	△ 15.7
II	△ 23.2	△ 7.2	△ 9.3	△ 20.2	△ 25.6	△ 27.0	△ 17.3	△ 47.2	△ 17.6
III	△ 0.9	0.8	△ 0.5	△ 15.4	△ 19.9	△ 0.5	△ 0.7	△ 44.0	△ 4.4
IV	0.3	2.8	△ 11.2	△ 15.5	△ 25.4	△ 4.2	△ 16.9	△ 20.7	△ 5.2
24年 I	10.3	△ 6.6	6.5	△ 6.4	10.5	10.7	△ 7.0	7.5	17.5
II	14.2	15.5	5.9	20.8	18.4	30.6	4.7	43.2	19.4
III	△ 18.1	△ 0.5	△ 9.3	△ 1.1	7.8	△ 5.7	△ 3.0	37.2	1.7
IV	△ 25.8	0.8	△ 8.2	△ 4.0	9.3	△ 0.6	4.2	48.9	△ 2.0
24年1月	△ 0.3	△ 9.9	△ 13.4	△ 18.6	△ 9.3	△ 7.7	△ 18.2	△ 9.1	△ 4.2
2月	△ 0.2	△ 0.5	△ 10.0	△ 24.0	△ 1.6	1.4	0.6	△ 14.8	△ 3.0
3月	42.1	△ 9.3	79.1	46.4	62.1	59.5	△ 2.3	73.3	82.8
4月	76.5	16.6	27.8	43.4	43.2	116.0	2.6	155.1	35.2
5月	3.4	22.7	0.6	20.7	12.4	13.7	7.3	22.9	18.9
6月	△ 9.0	9.2	△ 4.7	5.9	5.6	6.3	4.3	17.3	7.8
7月	△ 18.0	15.6	△ 0.7	△ 9.1	21.9	△ 5.4	3.5	27.1	2.9
8月	△ 18.3	△ 7.8	△ 12.5	△ 8.9	△ 2.3	△ 4.9	△ 13.9	39.8	3.0
9月	△ 18.0	△ 7.0	△ 14.1	△ 0.7	3.9	△ 6.8	1.1	48.9	△ 0.5
10月	△ 19.5	12.0	△ 8.2	△ 6.2	4.5	△ 6.9	7.5	72.5	△ 4.9
11月	△ 27.5	15.8	△ 4.9	△ 2.8	17.3	4.5	0.7	40.2	△ 0.1
12月	△ 31.1	△ 25.7	△ 11.7	△ 3.0	6.5	1.2	4.4	38.5	△ 1.2
資料									
出所等									



3 生産活動										
(1-1-b) 鉱工業生産指数(財別)										
	最終 需要財	投資財			消費財			生産財		
		資本財	建設財		耐久 消費財	非耐久 消費財		鉱工 業用 生産財	そ の 他 用 生産財	
	4713.7	1745.2	1265.7	479.5	2968.5	947.8	2020.7	5286.3	4705.0	581.3
平成20年	105.3	109.4	117.5	88.2	102.9	138.7	86.1	99.6	99.1	103.5
21年	87.8	88.1	93.0	74.9	87.7	103.5	80.2	72.4	70.1	90.3
22年	98.9	94.4	101.3	76.2	101.5	139.2	83.8	86.6	87.1	82.7
23年	89.9	97.0	108.9	65.4	85.7	129.8	65.1	75.1	75.2	74.4
24年	97.0	111.4	122.7	81.4	88.6	123.5	72.2	74.2	74.1	75.5
20年 I	106.9	120.3	131.9	89.7	99.0	129.0	85.0	104.8	104.7	105.9
II	106.6	104.8	111.9	86.1	107.7	153.7	86.2	101.8	101.2	106.0
III	106.5	112.3	121.6	87.8	103.1	138.1	86.7	102.0	103.0	94.0
IV	101.2	100.4	104.7	89.0	101.8	134.1	86.6	89.7	87.5	108.2
21年 I	83.2	98.4	106.1	78.0	74.3	68.2	77.1	59.9	55.0	99.0
II	80.6	72.6	72.8	71.8	85.3	94.6	80.9	67.3	65.4	82.3
III	89.3	86.8	92.0	72.9	90.8	119.6	77.3	77.2	76.7	80.4
IV	98.1	94.5	101.1	77.0	100.2	131.4	85.6	85.1	83.3	99.4
22年 I	97.2	107.8	119.8	76.1	91.0	112.4	80.9	84.6	84.1	88.2
II	95.4	78.6	81.2	71.6	105.3	141.7	88.2	83.9	84.5	78.9
III	103.6	96.6	104.4	76.0	107.8	154.4	85.9	87.7	89.6	72.1
IV	99.2	94.6	99.7	81.1	101.9	148.5	80.1	90.4	90.3	91.4
23年 I	86.1	100.2	115.7	59.3	77.7	103.0	65.9	72.9	72.4	76.7
II	85.1	80.6	90.6	54.0	87.8	136.2	65.1	66.2	65.4	72.0
III	96.0	105.0	117.2	72.9	90.6	148.6	63.4	80.4	82.0	67.5
IV	92.5	102.0	112.2	75.3	86.8	131.4	65.9	81.1	81.0	81.6
24年 I	102.2	120.7	140.0	69.8	91.2	152.5	62.5	76.7	75.7	85.0
II	97.2	101.1	109.9	78.0	94.9	131.3	77.9	75.6	75.9	73.1
III	95.1	112.0	121.4	87.2	85.1	111.8	72.6	72.7	73.9	63.2
IV	93.7	111.6	119.6	90.5	83.2	98.4	76.0	71.9	70.8	80.8
24年1月	86.7	99.0	112.9	62.0	79.4	132.4	54.6	74.7	74.5	76.0
2月	101.9	115.7	132.1	72.4	93.8	156.5	64.5	77.3	76.5	83.9
3月	117.9	147.4	174.9	75.1	100.5	168.7	68.5	78.1	76.0	95.0
4月	97.1	98.5	109.2	70.2	96.3	133.3	79.0	72.8	72.5	75.9
5月	93.5	99.7	107.8	78.3	89.9	131.8	70.2	76.3	76.5	74.3
6月	101.0	105.2	112.6	85.5	98.5	128.7	84.4	77.7	78.7	69.2
7月	98.6	112.0	120.1	90.6	90.6	119.2	77.2	78.4	80.1	64.5
8月	90.1	104.6	113.1	82.1	81.5	106.5	69.8	68.0	69.9	52.6
9月	96.6	119.4	131.0	88.8	83.2	109.8	70.7	71.8	71.7	72.6
10月	93.8	111.7	118.5	93.9	83.2	107.2	72.0	76.1	74.9	85.3
11月	93.7	112.1	119.0	93.6	82.9	100.4	74.7	72.1	70.9	82.2
12月	93.6	111.0	121.3	83.9	83.4	87.7	81.3	67.6	66.7	74.8
前年同期比										
平成20年	△ 1.9	0.7	3.6	△ 8.0	△ 3.4	△ 3.4	△ 3.4	△ 4.6	△ 5.2	△ 0.3
21年	△ 16.6	△ 19.5	△ 20.9	△ 15.1	△ 14.8	△ 25.4	△ 6.9	△ 27.3	△ 29.3	△ 12.8
22年	12.6	7.2	8.9	1.7	15.7	34.5	4.5	19.6	24.3	△ 8.4
23年	△ 9.1	2.8	7.5	△ 14.2	△ 15.6	△ 6.8	△ 22.3	△ 13.3	△ 13.7	△ 10.0
24年	7.9	14.8	12.7	24.5	3.4	△ 4.9	10.9	△ 1.2	△ 1.5	1.5
20年 I	4.5	4.4	9.5	△ 11.3	4.4	3.9	4.9	1.1	1.5	△ 1.7
II	2.8	5.4	9.6	△ 6.8	1.5	9.6	△ 4.3	0.9	0.3	5.0
III	△ 2.6	2.5	5.3	△ 6.6	△ 5.5	△ 7.9	△ 3.8	△ 1.4	△ 2.0	4.0
IV	△ 11.1	△ 8.8	△ 9.3	△ 7.4	△ 12.2	△ 16.2	△ 9.1	△ 18.0	△ 19.4	△ 6.8
21年 I	△ 22.2	△ 18.2	△ 19.6	△ 13.0	△ 24.9	△ 47.1	△ 9.3	△ 42.8	△ 47.5	△ 6.5
II	△ 24.4	△ 30.7	△ 34.9	△ 16.6	△ 20.8	△ 38.5	△ 6.1	△ 33.9	△ 35.4	△ 22.4
III	△ 16.2	△ 22.7	△ 24.3	△ 17.0	△ 11.9	△ 13.4	△ 10.8	△ 24.3	△ 25.5	△ 14.5
IV	△ 3.1	△ 5.9	△ 3.4	△ 13.5	△ 1.6	△ 2.0	△ 1.2	△ 5.1	△ 4.8	△ 8.1
22年 I	16.8	9.6	12.9	△ 2.4	22.5	64.8	4.9	41.2	52.9	△ 10.9
II	18.4	8.3	11.5	△ 0.3	23.4	49.8	9.0	24.7	29.2	△ 4.1
III	16.0	11.3	13.5	4.3	18.7	29.1	11.1	13.6	16.8	△ 10.3
IV	1.1	0.1	△ 1.4	5.3	1.7	13.0	△ 6.4	6.2	8.4	△ 8.0
23年 I	△ 11.4	△ 7.1	△ 3.4	△ 22.1	△ 14.6	△ 8.4	△ 18.5	△ 13.8	△ 13.9	△ 13.0
II	△ 10.8	2.5	11.6	△ 24.6	△ 16.6	△ 3.9	△ 26.2	△ 21.1	△ 22.6	△ 8.7
III	△ 7.3	8.7	12.3	△ 4.1	△ 16.0	△ 3.8	△ 26.2	△ 8.3	△ 8.5	△ 6.4
IV	△ 6.8	7.8	12.5	△ 7.2	△ 14.8	△ 11.5	△ 17.7	△ 10.3	△ 10.3	△ 10.7
24年 I	18.7	20.5	21.0	17.7	17.4	48.1	△ 5.2	5.2	4.6	10.8
II	14.2	25.4	21.3	44.4	8.1	△ 3.6	19.7	14.2	16.1	1.5
III	△ 0.9	6.7	3.6	19.6	△ 6.1	△ 24.8	14.5	△ 9.6	△ 9.9	△ 6.4
IV	1.3	9.4	6.6	20.2	△ 4.1	△ 25.1	15.3	△ 11.3	△ 12.6	△ 1.0
24年1月	4.1	11.4	16.3	△ 8.1	△ 0.6	19.0	△ 16.3	△ 10.5	△ 10.7	△ 9.8
2月	7.8	13.4	15.2	5.7	4.1	48.1	△ 22.1	△ 9.1	△ 9.1	△ 8.5
3月	46.6	34.4	29.2	79.7	59.0	83.4	37.8	55.9	53.2	75.3
4月	31.8	42.3	35.0	81.9	26.2	0.6	58.3	38.4	41.9	17.5
5月	17.6	44.7	46.7	38.1	4.9	2.4	7.0	13.2	15.4	△ 2.4
6月	△ 1.1	1.5	△ 4.2	28.0	△ 2.8	△ 12.6	5.9	△ 1.0	△ 0.3	△ 8.1
7月	△ 0.9	13.8	11.4	23.1	△ 9.5	△ 21.0	1.2	△ 2.9	△ 2.3	△ 8.5
8月	△ 1.2	3.7	0.4	17.8	△ 0.6	△ 23.7	26.9	△ 12.4	△ 12.8	△ 7.6
9月	△ 2.8	3.1	△ 0.1	17.9	△ 7.2	△ 29.3	20.0	△ 13.3	△ 14.4	△ 3.2
10月	△ 0.3	8.2	3.9	25.9	△ 6.2	△ 25.3	14.3	△ 10.0	△ 12.2	8.1
11月	4.1	11.0	8.3	20.6	△ 0.7	△ 20.8	18.2	△ 11.6	△ 12.5	△ 5.6
12月	0.3	8.9	7.7	13.7	△ 5.4	△ 29.3	13.9	△ 12.2	△ 13.0	△ 5.0
資料	福島県統計課「鉱工業指数月報」									
出所等	原指数、平成17年平均=100 年値・四半期値は年間・各期の平均値									

3 生産活動										
(1-2-a) 鉱工業出荷指数(業種別)										
	総合									
	10000.0	(季節調整値)	鉄鋼業	非鉄金属工業	金属製品工業	機械工業	一般機械工業	電気機械工業	情報通信機械工業	電子部品・デバイス
	10000.0		117.4	296.8	344.3	5355.8	459.7	477.0	1867.3	1411.7
平成20年	108.5	-	99.9	106.4	90.8	121.4	104.5	161.4	124.8	129.0
21年	84.8	-	53.1	82.1	62.7	90.5	65.7	119.0	92.8	102.6
22年	98.2	-	78.9	105.1	60.7	110.5	75.2	134.6	117.1	121.0
23年	84.2	-	81.6	78.0	50.6	99.3	73.4	91.7	115.5	100.3
24年	86.0	-	84.3	101.3	58.5	94.8	73.9	60.9	119.6	91.2
20年 I	111.1	114.4	105.8	112.7	97.3	125.6	108.9	157.4	129.6	132.2
II	111.3	114.2	103.8	113.1	96.9	125.4	111.1	158.1	127.0	136.8
III	111.6	108.9	105.0	105.7	89.5	127.4	104.4	180.5	127.8	138.0
IV	99.8	97.4	84.9	94.1	79.6	107.1	93.5	149.4	114.9	108.8
21年 I	73.9	77.4	42.2	67.3	58.6	74.0	65.9	95.8	83.0	73.9
II	79.7	82.4	45.6	70.5	64.4	83.3	62.6	114.0	80.3	98.8
III	89.3	86.3	57.8	93.7	63.0	98.7	63.7	140.5	100.1	112.7
IV	96.4	92.7	66.5	97.0	64.9	106.0	70.7	125.7	107.9	125.0
22年 I	96.0	100.2	72.8	115.1	59.3	107.8	70.5	134.5	115.1	117.1
II	95.4	98.2	79.1	108.2	59.0	105.3	71.7	137.6	104.9	118.8
III	102.7	98.9	83.2	100.6	60.8	116.7	82.2	135.7	127.7	125.1
IV	98.9	95.9	80.4	96.5	63.8	112.4	76.3	130.6	120.8	122.8
23年 I	83.3	88.2	71.6	89.6	47.3	94.3	70.2	96.0	106.8	94.0
II	75.6	77.2	74.1	40.2	48.3	91.8	74.0	87.5	107.7	93.9
III	90.1	86.4	88.9	78.5	51.9	110.5	74.9	100.6	129.4	114.8
IV	87.7	86.8	91.7	103.7	54.7	100.5	74.4	82.5	118.2	98.4
24年 I	88.4	90.4	88.2	104.4	56.3	103.2	73.4	72.0	143.1	85.3
II	86.8	89.0	88.9	103.2	59.3	95.5	80.0	62.7	113.6	97.8
III	85.0	81.7	82.1	101.7	61.2	93.4	74.8	58.5	114.7	92.9
IV	83.5	82.0	78.0	95.7	57.1	87.1	67.3	50.2	106.9	89.0
24年1月	78.0	89.2	80.3	102.6	51.7	90.7	71.8	60.3	119.0	78.2
2月	89.9	92.7	89.7	113.6	58.4	103.6	74.0	70.8	139.5	88.5
3月	97.3	89.2	94.5	97.1	58.7	115.3	74.5	84.9	170.8	89.1
4月	84.9	91.3	89.0	99.0	54.7	93.8	76.0	62.9	110.4	95.5
5月	85.2	90.2	85.0	104.4	60.8	93.5	81.8	60.4	111.7	98.0
6月	90.4	85.6	92.8	106.1	62.4	99.1	82.3	64.9	118.7	99.9
7月	88.5	82.9	90.7	108.6	67.6	95.5	82.3	62.6	110.8	98.8
8月	80.3	81.9	73.2	97.3	56.5	87.7	68.7	59.5	106.6	88.6
9月	86.3	80.2	82.5	99.3	59.6	97.1	73.3	53.5	126.8	91.3
10月	85.0	80.6	84.6	96.4	64.1	89.3	73.8	49.4	100.0	95.5
11月	83.7	81.8	81.3	96.7	58.8	87.7	66.5	49.9	109.1	85.9
12月	81.9	83.6	68.2	94.1	48.4	84.4	61.6	51.3	111.6	85.6
前年同期比										
平成20年	△ 0.8	-	△ 3.4	3.0	△ 11.2	1.2	△ 7.6	34.6	1.1	△ 4.7
21年	△ 21.8	-	△ 46.8	△ 22.8	△ 30.9	△ 25.5	△ 37.1	△ 26.3	△ 25.6	△ 20.5
22年	15.8	-	48.6	28.0	△ 3.2	22.1	14.5	13.1	26.2	17.9
23年	△ 14.3	-	3.4	△ 25.8	△ 16.6	△ 10.1	△ 2.4	△ 31.9	△ 1.4	△ 17.1
24年	2.1	-	3.3	29.9	15.6	△ 4.5	0.7	△ 33.6	3.5	△ 9.1
		(前期比)								
20年 I	5.3	2.0	9.6	4.9	△ 2.8	8.7	△ 6.0	28.9	12.1	6.4
II	6.3	△ 0.2	3.4	11.0	△ 1.9	11.9	1.4	45.4	11.7	5.2
III	0.1	△ 4.6	0.6	0.5	△ 14.5	2.8	△ 8.4	45.6	△ 0.5	△ 4.0
IV	△ 14.0	△ 10.6	△ 24.5	△ 4.7	△ 24.7	△ 16.7	△ 17.3	19.8	△ 15.6	△ 24.1
21年 I	△ 33.5	△ 20.5	△ 60.1	△ 40.3	△ 39.8	△ 41.1	△ 39.5	△ 39.1	△ 36.0	△ 44.1
II	△ 28.4	6.5	△ 56.1	△ 37.7	△ 33.5	△ 33.6	△ 43.7	△ 27.9	△ 36.8	△ 27.8
III	△ 20.0	4.7	△ 45.0	△ 11.4	△ 29.6	△ 22.5	△ 39.0	△ 22.2	△ 21.7	△ 18.3
IV	△ 3.4	7.4	△ 21.7	3.1	△ 18.5	△ 1.0	△ 24.4	△ 15.9	△ 6.1	△ 14.9
22年 I	29.9	8.1	72.5	71.0	1.2	45.7	7.0	40.4	38.7	58.5
II	19.7	△ 2.0	73.5	53.5	△ 8.4	26.4	14.5	20.7	30.6	20.2
III	15.0	0.7	43.9	7.4	△ 3.5	18.2	29.0	△ 3.4	27.6	11.0
IV	2.6	△ 3.0	20.9	△ 0.5	△ 1.7	6.0	7.9	3.9	12.0	△ 1.8
23年 I	△ 13.2	△ 8.0	△ 1.6	△ 22.2	△ 20.2	△ 12.5	△ 0.4	△ 28.6	△ 7.2	△ 19.7
II	△ 20.8	△ 12.5	△ 6.3	△ 62.8	△ 18.1	△ 12.8	3.2	△ 36.4	2.7	△ 21.0
III	△ 12.3	11.9	6.9	△ 22.0	△ 14.6	△ 5.3	△ 8.9	△ 25.9	1.3	△ 8.2
IV	△ 11.3	0.5	14.1	7.5	△ 14.3	△ 10.6	△ 2.5	△ 36.8	△ 2.2	△ 19.9
24年 I	6.1	4.1	23.2	16.5	19.0	9.4	4.6	△ 25.0	34.0	△ 9.3
II	14.8	△ 1.5	20.0	156.7	22.8	4.0	8.1	△ 28.3	5.5	4.2
III	△ 5.7	△ 8.2	△ 7.6	29.6	17.9	△ 15.5	△ 0.1	△ 41.8	△ 11.4	△ 19.1
IV	△ 4.8	0.4	△ 14.9	△ 7.7	4.4	△ 13.3	△ 9.5	△ 39.2	△ 9.6	△ 9.6
		(前月比)								
24年1月	△ 11.4	3.1	8.1	2.0	△ 6.0	△ 8.3	6.2	△ 42.0	13.0	△ 29.9
2月	△ 3.2	3.9	11.6	7.6	19.9	0.8	△ 4.3	△ 26.1	28.8	△ 23.5
3月	41.0	△ 3.8	57.2	55.1	53.7	42.0	13.2	△ 4.0	59.8	62.9
4月	32.7	2.4	32.2	135.7	35.1	20.3	6.6	△ 17.9	14.3	27.7
5月	17.5	△ 1.2	23.9	194.1	25.4	6.3	14.7	△ 23.0	12.4	2.7
6月	0.2	△ 5.1	7.3	146.2	11.6	△ 9.4	3.5	△ 39.6	△ 6.5	△ 10.5
7月	△ 3.6	△ 3.2	1.0	103.4	27.8	△ 15.0	4.8	△ 42.0	△ 12.0	△ 18.7
8月	△ 2.8	△ 1.2	△ 11.5	40.2	11.0	△ 13.2	△ 2.6	△ 34.9	△ 6.9	△ 17.7
9月	△ 10.1	△ 2.1	△ 12.4	△ 11.9	15.1	△ 17.9	△ 3.3	△ 47.9	△ 14.3	△ 20.7
10月	△ 6.4	0.5	△ 12.6	△ 9.4	14.3	△ 16.2	△ 2.1	△ 43.6	△ 19.3	△ 11.8
11月	△ 3.3	1.5	△ 12.4	△ 9.0	8.1	△ 10.7	△ 14.7	△ 34.9	△ 1.4	△ 13.1
12月	△ 4.5	2.2	△ 20.3	△ 4.5	△ 9.9	△ 12.7	△ 11.7	△ 38.4	△ 7.0	△ 2.7
資料	福島県統計課「鉱工業指数月報」									
出所等	原指数、平成17年平均=100 年値・四半期値は年間・各期の平均値									



3 生産活動									
(1-2-a) 鉱工業出荷指数(業種別)									
	輸送機械工業 844.5	精密機械工業 295.6	窯業・土石製品工業 392.9	化学工業 919.1	プラスチック製品工業 368.9	パルプ・紙・紙加工工業 219.4	繊維工業 133.3	食料品・たばこ工業 1196.8	その他工業 651.8
平成20年	89.8	116.0	96.9	95.4	104.2	97.9	92.0	84.1	93.2
21年	61.4	93.4	80.6	88.3	81.5	87.2	65.5	76.4	75.3
22年	85.1	107.9	93.1	97.0	84.8	87.9	66.2	76.7	79.4
23年	77.5	106.3	85.7	81.6	77.3	73.1	67.0	43.2	70.4
24年	<b>71.8</b>	<b>108.3</b>	<b>86.6</b>	<b>81.9</b>	<b>85.5</b>	<b>82.8</b>	<b>67.8</b>	<b>60.3</b>	<b>78.5</b>
20年 I	99.3	119.3	100.3	100.9	99.1	95.4	119.0	76.5	94.5
II	95.4	116.2	96.6	93.0	107.6	101.5	100.6	85.7	93.2
III	94.9	118.1	97.8	91.6	107.0	105.4	70.0	85.4	94.2
IV	69.5	110.5	92.9	96.2	103.0	89.4	78.3	88.8	91.0
21年 I	38.8	95.0	71.5	93.8	72.6	77.4	79.5	68.6	72.4
II	59.3	78.4	77.8	81.7	79.3	90.4	71.2	78.1	68.8
III	69.3	94.1	83.7	79.5	83.5	91.0	57.2	77.1	78.3
IV	78.1	106.2	89.4	98.0	90.6	90.1	54.2	82.0	81.8
22年 I	80.6	110.7	91.2	94.1	82.4	78.8	75.1	72.3	80.0
II	84.3	102.7	88.9	91.6	86.4	86.9	67.4	81.9	78.5
III	86.6	115.1	94.2	96.8	82.9	92.7	54.8	88.7	78.0
IV	88.8	102.9	98.2	105.7	87.6	93.1	67.3	63.9	81.1
23年 I	70.8	118.3	86.5	88.7	70.2	68.9	74.3	55.8	65.8
II	64.3	93.6	78.8	72.1	74.5	51.7	70.6	32.7	64.5
III	85.7	112.9	89.2	78.5	80.3	84.6	60.8	37.9	74.9
IV	89.1	100.4	88.4	87.1	84.3	87.1	62.4	46.2	76.6
24年 I	<b>78.1</b>	<b>104.7</b>	<b>86.7</b>	<b>78.0</b>	<b>80.3</b>	<b>78.3</b>	<b>78.2</b>	<b>47.2</b>	<b>78.4</b>
II	<b>73.6</b>	<b>109.6</b>	<b>87.8</b>	<b>83.0</b>	<b>88.1</b>	<b>80.1</b>	<b>76.5</b>	<b>60.3</b>	<b>79.6</b>
III	<b>70.0</b>	<b>113.5</b>	<b>84.9</b>	<b>80.6</b>	<b>85.0</b>	<b>85.7</b>	<b>52.5</b>	<b>61.1</b>	<b>78.2</b>
IV	<b>65.7</b>	<b>105.4</b>	<b>86.9</b>	<b>86.0</b>	<b>88.4</b>	<b>87.2</b>	<b>63.9</b>	<b>72.8</b>	<b>78.0</b>
24年1月	77.4	87.3	81.6	69.7	75.7	72.6	53.8	38.7	66.6
2月	82.4	108.3	89.8	80.3	76.7	79.2	84.0	53.4	77.0
3月	74.5	118.4	88.8	84.0	88.6	83.0	96.9	49.5	91.5
4月	75.8	109.8	85.5	84.1	89.9	78.2	92.2	52.7	78.0
5月	68.7	100.2	88.0	80.1	86.8	80.2	69.0	59.8	77.8
6月	76.2	118.9	89.9	84.9	87.7	81.9	68.3	68.3	83.0
7月	74.2	118.1	90.0	81.4	96.3	89.1	48.4	67.4	83.3
8月	61.9	112.1	83.0	79.4	78.8	85.5	54.9	59.2	69.3
9月	73.9	110.4	81.6	81.1	80.0	82.4	54.2	56.7	81.9
10月	74.4	123.7	90.6	82.6	89.1	88.8	58.9	74.0	78.0
11月	66.5	116.1	88.2	87.1	89.5	88.1	69.7	66.0	81.4
12月	56.1	76.5	81.8	88.3	86.6	84.8	63.2	78.3	74.5
前年同期比									
平成20年	△ 2.4	△ 0.3	△ 6.7	0.1	△ 0.8	△ 3.5	△ 22.5	△ 5.5	△ 0.9
21年	△ 31.6	△ 19.5	△ 16.8	△ 7.4	△ 21.8	△ 10.9	△ 28.8	△ 9.2	△ 19.2
22年	38.6	15.5	15.5	9.9	4.0	0.8	1.1	0.4	5.4
23年	△ 8.9	△ 1.5	△ 7.9	△ 15.9	△ 8.8	△ 16.8	1.2	△ 43.7	△ 11.3
24年	<b>△ 7.4</b>	<b>1.9</b>	<b>1.1</b>	<b>0.4</b>	<b>10.6</b>	<b>13.3</b>	<b>1.2</b>	<b>39.6</b>	<b>11.5</b>
20年 I	3.0	1.4	△ 1.8	8.5	△ 2.6	△ 1.3	8.2	△ 2.4	△ 6.1
II	18.1	1.0	△ 6.5	△ 0.4	△ 4.4	0.9	△ 15.7	△ 2.5	2.3
III	7.0	0.4	△ 5.5	1.1	6.3	0.3	△ 39.9	△ 9.2	5.0
IV	△ 32.0	△ 3.8	△ 12.9	△ 7.8	△ 1.8	△ 13.4	△ 39.4	△ 6.9	△ 3.7
21年 I	△ 60.9	△ 20.4	△ 28.7	△ 7.0	△ 26.7	△ 18.9	△ 33.2	△ 10.3	△ 23.4
II	△ 37.8	△ 32.5	△ 19.5	△ 12.2	△ 26.3	△ 10.9	△ 29.2	△ 8.9	△ 26.2
III	△ 27.0	△ 20.3	△ 14.4	△ 13.2	△ 22.0	△ 13.7	△ 18.3	△ 9.7	△ 16.9
IV	12.4	△ 3.9	△ 3.8	1.9	△ 12.0	0.8	△ 30.8	△ 7.7	△ 10.1
22年 I	107.7	16.5	27.6	0.3	13.5	1.8	△ 5.5	5.4	10.5
II	42.2	31.0	14.3	12.1	9.0	△ 3.9	△ 5.3	4.9	14.1
III	25.0	22.3	12.5	21.8	△ 0.7	1.9	△ 4.2	15.0	△ 0.4
IV	13.7	△ 3.1	9.8	7.9	△ 3.3	3.3	24.2	△ 22.1	△ 0.9
23年 I	△ 12.2	6.9	△ 5.2	△ 5.7	△ 14.8	△ 12.6	△ 1.1	△ 22.8	△ 17.8
II	△ 23.7	△ 8.9	△ 11.4	△ 21.3	△ 13.8	△ 40.5	4.7	△ 60.1	△ 17.8
III	△ 1.0	△ 1.9	△ 5.3	△ 18.9	△ 3.1	△ 8.7	10.9	△ 57.3	△ 4.0
IV	0.3	△ 2.4	△ 10.0	△ 17.6	△ 3.8	△ 6.4	△ 7.3	△ 27.7	△ 5.5
24年 I	<b>10.3</b>	<b>△ 11.5</b>	<b>0.2</b>	<b>△ 12.1</b>	<b>14.4</b>	<b>13.6</b>	<b>5.2</b>	<b>△ 15.4</b>	<b>19.1</b>
II	<b>14.5</b>	<b>17.1</b>	<b>11.4</b>	<b>15.1</b>	<b>18.3</b>	<b>54.9</b>	<b>8.4</b>	<b>84.4</b>	<b>23.4</b>
III	<b>△ 18.3</b>	<b>0.5</b>	<b>△ 4.8</b>	<b>2.7</b>	<b>5.9</b>	<b>1.3</b>	<b>△ 13.7</b>	<b>61.2</b>	<b>4.4</b>
IV	<b>△ 26.3</b>	<b>5.0</b>	<b>△ 1.7</b>	<b>△ 1.3</b>	<b>4.9</b>	<b>0.1</b>	<b>2.4</b>	<b>57.6</b>	<b>1.8</b>
24年1月	△ 0.3	△ 12.8	△ 11.1	△ 23.3	4.3	△ 10.0	△ 4.3	△ 37.2	△ 6.7
2月	△ 0.4	△ 5.7	△ 6.6	△ 26.1	1.5	1.3	5.3	△ 16.0	△ 1.3
3月	42.7	△ 15.4	24.0	26.1	42.0	73.3	11.4	17.6	91.0
4月	80.0	21.9	18.4	25.5	37.9	84.9	19.0	227.3	45.3
5月	3.0	22.8	14.3	14.1	15.9	71.7	△ 9.4	118.2	19.0
6月	△ 9.5	9.0	3.1	7.5	5.0	24.1	17.6	25.1	11.7
7月	△ 18.5	13.8	0.4	△ 4.9	13.6	14.8	△ 19.2	60.1	6.1
8月	△ 18.4	△ 4.5	△ 3.9	15.4	4.6	△ 3.3	△ 1.8	64.9	6.5
9月	△ 18.2	△ 6.1	△ 11.0	0.1	△ 1.0	△ 6.3	△ 18.5	58.8	1.0
10月	△ 19.8	15.5	1.0	△ 5.9	3.2	0.6	△ 11.7	86.4	0.0
11月	△ 28.0	17.6	△ 1.2	2.1	8.7	△ 1.7	3.3	42.5	4.0
12月	△ 31.8	△ 19.9	△ 5.1	0.0	2.6	1.6	19.2	48.6	1.2
資料									
出所等									

	3 生産活動									
	(1-2-b) 鉱工業出荷指数(財別)									
	最終 需要財	投資財			消費財			生産財		
		資本財	建設財		耐久 消費財	非耐久 消費財		鉱工 業用 生産財	その 他用 生産財	
	4,682.4	1,723.0	1,189.5	533.5	2,959.4	1,054.8	1,904.6	5,317.6	4,839.8	477.8
平成20年	104.7	107.8	116.8	87.6	103.0	128.8	88.7	111.7	112.2	106.4
21年	87.3	87.3	92.3	76.1	87.3	96.5	82.2	82.7	81.9	91.1
22年	99.0	94.2	102.5	75.7	101.8	132.7	84.6	97.6	99.3	80.4
23年	86.4	91.5	103.7	64.3	83.4	124.0	60.9	82.3	83.3	72.1
24年	94.2	103.8	115.1	78.7	88.6	120.2	71.1	78.7	79.4	71.4
20年 I	105.6	120.3	133.5	90.8	97.1	118.7	85.0	116.0	116.6	110.0
II	106.0	102.2	110.4	84.0	108.3	141.9	89.6	116.0	116.6	109.7
III	106.2	110.0	120.5	86.5	104.0	131.2	88.9	116.3	118.2	97.1
IV	101.2	98.6	102.7	89.3	102.8	123.5	91.4	98.5	97.5	108.8
21年 I	81.8	94.6	101.3	79.7	74.4	70.0	76.8	67.1	63.9	98.9
II	80.6	73.3	73.0	73.9	84.8	87.2	83.4	79.0	78.7	81.4
III	89.3	87.7	93.6	74.6	90.2	107.7	80.5	89.3	89.8	84.0
IV	97.5	93.5	101.2	76.3	99.8	121.1	88.0	95.4	95.0	100.3
22年 I	97.3	106.9	121.0	75.5	91.6	112.9	79.9	94.8	95.7	86.2
II	94.0	78.5	82.0	70.4	103.1	130.7	87.8	96.6	98.5	76.8
III	106.8	96.8	106.1	75.9	112.6	150.1	91.8	99.1	101.8	71.3
IV	97.9	94.8	100.9	81.0	99.7	137.2	79.0	99.8	101.0	87.5
23年 I	86.8	95.2	111.2	59.5	81.9	106.4	68.4	80.1	80.6	75.3
II	78.8	76.6	87.2	53.3	80.0	124.5	55.4	72.7	73.0	69.9
III	91.3	99.7	112.4	71.4	86.4	139.8	56.8	89.1	91.5	65.7
IV	88.5	94.4	104.0	73.2	85.1	125.3	62.8	87.0	87.9	77.6
24年 I	98.0	113.0	133.1	68.4	89.2	142.9	59.6	80.0	79.9	80.5
II	93.4	93.6	102.1	74.8	93.2	125.3	75.4	81.1	82.5	67.2
III	93.3	105.2	114.6	84.1	86.4	113.1	71.6	77.7	79.3	61.5
IV	92.2	103.5	110.7	87.5	85.6	99.5	77.9	75.9	75.9	76.3
24年1月	81.6	94.1	109.0	60.9	74.3	120.5	48.8	74.9	75.3	70.3
2月	98.4	108.0	124.9	70.2	92.8	144.6	64.2	82.5	82.8	79.6
3月	114.0	137.0	165.3	74.0	100.5	163.5	65.7	82.5	81.6	91.7
4月	91.2	89.9	100.6	66.1	91.9	122.8	74.7	79.3	80.4	68.5
5月	90.1	92.0	99.5	75.1	89.0	122.5	70.5	81.0	81.9	71.8
6月	98.9	99.0	106.2	83.1	98.7	130.6	81.1	82.9	85.1	61.2
7月	94.2	104.9	112.4	88.2	88.0	109.6	76.1	83.4	85.6	61.3
8月	88.9	97.5	105.9	78.9	83.8	107.0	70.9	72.8	74.9	51.6
9月	96.9	113.1	125.6	85.2	87.4	122.7	67.9	76.9	77.4	71.7
10月	90.6	103.6	109.7	90.1	83.0	95.5	76.1	80.1	80.1	80.0
11月	92.7	103.4	108.8	91.5	86.4	106.6	75.2	75.8	75.8	75.8
12月	93.3	103.6	113.7	81.0	87.4	96.4	82.4	71.9	71.8	73.2
前年同期比										
平成20年	△ 2.2	△ 0.7	2.1	△ 8.7	△ 2.9	△ 2.3	△ 3.6	0.2	0.2	△ 0.3
21年	△ 16.6	△ 19.0	△ 21.0	△ 13.1	△ 15.2	△ 25.1	△ 7.3	△ 26.0	△ 27.0	△ 14.4
22年	13.4	7.9	11.1	△ 0.5	16.6	37.5	2.9	18.0	21.2	△ 11.7
23年	△ 12.7	△ 2.9	1.2	△ 15.1	△ 18.1	△ 6.6	△ 28.0	△ 15.7	△ 16.1	△ 10.3
24年	9.0	13.4	11.0	22.4	6.2	△ 3.1	16.7	△ 4.4	△ 4.7	△ 1.0
20年 I	3.7	5.1	11.5	△ 11.9	2.9	2.5	3.0	6.6	7.4	△ 0.8
II	3.4	4.6	9.1	△ 6.5	2.8	10.2	△ 3.0	8.7	9.1	5.5
III	△ 3.9	△ 2.0	0.7	△ 9.2	△ 5.0	△ 3.9	△ 6.0	3.6	3.7	1.8
IV	△ 10.8	△ 10.4	△ 12.1	△ 6.3	△ 10.8	△ 15.4	△ 6.9	△ 16.7	△ 17.7	△ 6.6
21年 I	△ 22.5	△ 21.4	△ 24.1	△ 12.2	△ 23.4	△ 41.0	△ 9.6	△ 42.2	△ 45.2	△ 10.1
II	△ 24.0	△ 28.3	△ 33.9	△ 12.0	△ 21.7	△ 38.5	△ 6.9	△ 31.9	△ 32.5	△ 25.8
III	△ 15.9	△ 20.3	△ 22.3	△ 13.8	△ 13.3	△ 17.9	△ 9.4	△ 23.2	△ 24.0	△ 13.5
IV	△ 3.7	△ 5.2	△ 1.5	△ 14.6	△ 2.9	△ 1.9	△ 3.7	△ 3.1	△ 2.6	△ 7.8
22年 I	18.9	13.0	19.4	△ 5.3	23.1	61.3	4.0	41.3	49.8	△ 12.8
II	16.6	7.1	12.3	△ 4.7	21.6	49.9	5.3	22.3	25.2	△ 5.7
III	19.6	10.4	13.4	1.7	24.8	39.4	14.0	11.0	13.4	△ 15.1
IV	0.4	1.4	△ 0.3	6.2	△ 0.1	13.3	△ 10.2	4.6	6.3	△ 12.8
23年 I	△ 10.8	△ 10.9	△ 8.1	△ 21.2	△ 10.6	△ 5.8	△ 14.4	△ 15.5	△ 15.8	△ 12.6
II	△ 16.2	△ 2.4	6.3	△ 24.3	△ 22.4	△ 4.7	△ 36.9	△ 24.7	△ 25.9	△ 9.0
III	△ 14.5	3.0	5.9	△ 5.9	△ 23.3	△ 6.9	△ 38.1	△ 10.1	△ 10.1	△ 7.9
IV	△ 9.6	△ 0.4	3.1	△ 9.6	△ 14.6	△ 8.7	△ 20.5	△ 12.8	△ 13.0	△ 11.3
24年 I	12.9	18.7	19.7	15.0	8.9	34.3	△ 12.9	△ 0.1	△ 0.9	6.9
II	18.5	22.2	17.1	40.3	16.5	0.6	36.1	11.6	13.0	△ 3.9
III	2.2	5.5	2.0	17.8	0.0	△ 19.1	26.1	△ 12.8	△ 13.3	△ 6.4
IV	4.2	9.6	6.4	19.5	0.6	△ 20.6	24.0	△ 12.8	△ 13.7	△ 1.7
24年1月	△ 4.2	7.3	12.7	△ 9.9	△ 11.2	8.6	△ 28.9	△ 17.1	△ 17.3	△ 15.3
2月	7.2	11.7	13.8	3.8	4.3	36.4	△ 19.3	△ 12.0	△ 12.1	△ 11.2
3月	36.5	35.4	30.0	70.9	37.5	60.1	15.3	46.8	44.4	72.0
4月	34.5	39.4	31.7	73.5	32.0	4.0	74.5	30.6	32.9	9.1
5月	22.9	33.1	32.8	33.6	17.4	2.5	36.4	13.0	14.9	△ 5.4
6月	3.9	2.8	△ 3.6	26.9	4.3	△ 3.9	13.1	△ 3.4	△ 2.4	△ 13.7
7月	1.3	11.0	7.8	21.3	△ 4.5	△ 21.9	16.5	△ 8.1	△ 8.3	△ 6.8
8月	7.8	4.2	0.3	18.1	10.3	△ 11.6	39.0	△ 12.0	△ 12.2	△ 9.0
9月	△ 1.5	1.9	△ 1.3	14.2	△ 4.1	△ 22.3	25.5	△ 18.1	△ 19.2	△ 3.8
10月	1.6	9.7	4.9	26.0	△ 3.8	△ 29.2	28.1	△ 13.0	△ 14.4	4.6
11月	8.4	10.2	7.0	19.9	7.2	△ 7.1	22.1	△ 13.5	△ 14.3	△ 5.4
12月	2.6	8.9	7.7	12.8	△ 1.2	△ 23.7	22.1	△ 11.6	△ 12.2	△ 3.9
資料	福島県統計課「鉱工業指数月報」									
出所等	原指数、平成17年平均=100 年値・四半期値は年間・各期の平均値									

3 生産活動										
(1-3-a) 鉱工業在庫指数(業種別)										
	総合									
	10000.0	(季節調整値)	鉄鋼業	非鉄金属工業	金属製品工業	機械工業	一般機械工業	電気機械工業	情報通信機械工業	電子部品・デバイス
	10000.0		180.3	522.5	179.9	3287.1	257.1	231.0	1239.1	1327.3
平成20年	118.5	-	110.1	104.8	67.9	153.5	149.3	142.4	122.3	190.1
21年	110.1	-	71.4	97.6	43.3	138.5	119.3	106.0	89.5	195.8
22年	114.3	-	84.8	86.0	15.7	140.7	57.8	92.8	94.0	211.1
23年	105.9	-	101.3	92.8	13.5	142.0	68.4	79.2	103.7	206.7
<b>24年</b>	<b>122.6</b>	<b>-</b>	<b>96.4</b>	<b>97.0</b>	<b>9.4</b>	<b>147.1</b>	<b>78.9</b>	<b>82.2</b>	<b>113.5</b>	<b>199.3</b>
20年 I	115.1	112.0	109.4	107.1	63.1	143.2	122.2	133.8	128.3	165.5
II	111.9	113.2	112.2	99.6	65.0	139.5	140.4	136.1	117.3	162.6
III	118.2	118.8	115.8	105.1	67.4	153.3	167.8	153.1	127.1	180.3
IV	128.8	130.3	103.1	107.3	76.1	177.9	166.7	146.5	116.4	251.9
21年 I	128.2	123.3	75.3	117.9	74.3	169.9	153.7	106.0	100.9	255.0
II	105.3	109.1	68.6	69.6	61.0	130.3	131.3	105.2	77.9	182.7
III	105.8	106.4	67.9	100.0	19.6	132.4	108.1	115.0	91.1	180.9
IV	101.3	101.0	73.9	102.8	18.5	121.2	83.9	97.8	88.0	164.4
22年 I	112.8	109.0	75.6	100.4	16.7	142.1	59.8	101.7	90.2	213.8
II	120.1	121.8	82.3	78.2	15.4	143.5	55.8	98.1	88.5	220.4
III	114.7	114.9	90.1	79.5	16.9	136.5	58.6	88.9	97.5	198.4
IV	109.7	111.9	91.4	85.9	13.9	140.8	57.0	82.4	99.6	211.8
23年 I	104.1	102.5	94.3	92.5	14.6	141.2	59.9	75.4	101.1	211.3
II	89.7	90.0	105.6	75.0	14.5	121.7	75.4	74.1	101.9	158.5
III	112.2	111.5	103.2	107.6	14.2	146.6	67.6	85.8	108.6	213.0
IV	117.8	120.0	102.1	96.1	11.0	158.3	70.7	81.3	103.2	244.0
<b>24年 I</b>	<b>129.8</b>	<b>127.9</b>	<b>101.6</b>	<b>95.1</b>	<b>8.8</b>	<b>172.3</b>	<b>74.0</b>	<b>77.3</b>	<b>119.2</b>	<b>258.6</b>
<b>II</b>	<b>121.4</b>	<b>121.7</b>	<b>102.5</b>	<b>92.1</b>	<b>8.7</b>	<b>146.7</b>	<b>85.3</b>	<b>83.3</b>	<b>121.3</b>	<b>189.2</b>
<b>III</b>	<b>120.8</b>	<b>120.0</b>	<b>92.5</b>	<b>98.8</b>	<b>9.6</b>	<b>139.9</b>	<b>83.0</b>	<b>86.6</b>	<b>111.9</b>	<b>181.6</b>
<b>IV</b>	<b>118.4</b>	<b>120.6</b>	<b>89.1</b>	<b>101.9</b>	<b>10.4</b>	<b>129.5</b>	<b>73.5</b>	<b>81.4</b>	<b>101.7</b>	<b>167.7</b>
24年1月	135.2	132.5	98.3	114.7	9.1	185.7	71.1	77.8	112.5	300.2
2月	128.2	126.5	100.9	91.0	7.6	171.2	73.6	79.6	125.1	249.7
3月	126.0	124.6	105.6	79.5	9.8	160.1	77.2	74.6	119.9	226.0
4月	120.7	120.9	102.6	89.2	9.2	147.5	79.2	79.4	120.9	193.5
5月	123.2	123.1	101.8	93.7	8.1	155.8	85.9	83.0	131.0	202.7
6月	120.2	121.2	103.2	93.4	8.7	136.8	90.8	87.4	112.0	171.5
7月	120.5	118.1	97.8	91.0	7.0	138.0	94.4	92.2	124.6	161.4
8月	122.4	119.7	91.6	103.4	10.2	146.6	77.5	85.4	120.3	192.0
9月	119.5	122.2	88.2	102.1	11.5	135.2	77.0	82.3	90.9	191.5
10月	118.7	120.8	89.9	104.8	10.5	132.3	76.7	86.0	116.9	159.7
11月	117.0	119.3	87.6	94.8	10.4	126.9	75.5	81.3	98.4	164.3
12月	119.4	121.8	89.8	106.1	10.3	129.2	68.3	77.0	89.7	179.0
前年同期比										
平成20年	12.9	-	2.9	△ 1.7	△ 19.0	27.8	28.5	24.8	3.9	49.0
21年	△ 7.1	-	△ 35.1	△ 6.9	△ 36.2	△ 9.8	△ 20.1	△ 25.6	△ 26.8	3.0
22年	3.8	-	18.8	△ 11.9	△ 63.7	1.6	△ 51.6	△ 12.5	5.0	7.8
23年	△ 7.3	-	19.5	7.9	△ 14.0	0.9	18.3	△ 14.7	10.3	△ 2.1
<b>24年</b>	<b>15.8</b>	<b>-</b>	<b>△ 4.8</b>	<b>4.5</b>	<b>△ 30.4</b>	<b>3.6</b>	<b>15.4</b>	<b>3.8</b>	<b>9.5</b>	<b>△ 3.6</b>
		(前期比)								
20年 I	9.8	4.4	6.1	△ 0.8	△ 34.4	27.3	△ 11.7	25.5	11.8	50.7
II	7.9	1.1	1.6	△ 15.2	△ 24.9	22.3	18.9	26.7	11.2	30.4
III	11.1	4.9	9.2	△ 6.7	△ 20.3	20.0	47.5	27.8	4.4	26.5
IV	22.7	9.7	△ 4.8	21.5	11.7	41.2	76.8	19.6	△ 9.6	88.7
21年 I	11.4	△ 5.4	△ 31.2	10.1	17.7	18.6	25.8	△ 20.8	△ 21.4	54.1
II	△ 5.9	△ 11.5	△ 38.9	△ 30.1	△ 6.2	△ 6.6	△ 6.5	△ 22.7	△ 33.6	12.4
III	△ 10.5	△ 2.5	△ 41.4	△ 4.9	△ 70.9	△ 13.6	△ 35.6	△ 24.9	△ 28.3	0.3
IV	△ 21.4	△ 5.1	△ 28.3	△ 4.2	△ 75.7	△ 31.9	△ 49.7	△ 33.2	△ 24.4	△ 34.7
22年 I	△ 12.0	7.9	0.4	△ 14.8	△ 77.5	△ 16.4	△ 61.1	△ 4.1	△ 10.6	△ 16.2
II	14.1	11.7	20.0	12.4	△ 74.8	10.1	△ 57.5	△ 6.7	13.6	20.6
III	8.4	△ 5.7	32.7	△ 20.5	△ 13.8	3.1	△ 45.8	△ 22.7	7.0	9.7
IV	8.3	△ 2.6	23.7	△ 16.4	△ 24.9	16.2	△ 32.1	△ 15.7	13.2	28.8
23年 I	△ 7.7	△ 8.4	24.7	△ 7.9	△ 12.6	△ 0.6	0.2	△ 25.9	12.1	△ 1.2
II	△ 25.3	△ 12.2	28.3	△ 4.1	△ 5.8	△ 15.2	35.1	△ 24.5	15.1	△ 28.1
III	△ 2.2	23.9	14.5	35.3	△ 16.0	7.4	15.4	△ 3.5	11.4	7.4
IV	7.4	7.6	11.7	11.9	△ 20.9	12.4	24.0	△ 1.3	3.6	15.2
<b>24年 I</b>	<b>24.7</b>	<b>6.6</b>	<b>7.7</b>	<b>2.8</b>	<b>△ 39.7</b>	<b>22.0</b>	<b>23.5</b>	<b>2.5</b>	<b>17.9</b>	<b>22.4</b>
<b>II</b>	<b>35.3</b>	<b>△ 4.8</b>	<b>△ 2.9</b>	<b>22.8</b>	<b>△ 40.0</b>	<b>20.5</b>	<b>13.1</b>	<b>12.4</b>	<b>19.0</b>	<b>19.4</b>
<b>III</b>	<b>7.7</b>	<b>△ 1.4</b>	<b>△ 10.4</b>	<b>△ 8.2</b>	<b>△ 32.4</b>	<b>△ 4.6</b>	<b>22.8</b>	<b>0.9</b>	<b>3.0</b>	<b>△ 14.7</b>
<b>IV</b>	<b>0.5</b>	<b>0.5</b>	<b>△ 12.7</b>	<b>6.0</b>	<b>△ 5.5</b>	<b>△ 18.2</b>	<b>4.0</b>	<b>0.1</b>	<b>△ 1.5</b>	<b>△ 31.3</b>
		(前月比)								
24年1月	24.0	7.1	5.1	5.6	△ 28.9	30.6	25.6	△ 4.1	9.5	41.5
2月	18.3	△ 4.5	8.7	△ 4.5	△ 43.7	22.5	19.7	△ 2.0	18.9	23.2
3月	32.9	△ 1.5	9.4	8.2	△ 43.7	13.1	25.3	16.6	25.5	3.2
4月	53.0	△ 3.0	△ 2.7	22.4	△ 45.9	36.7	3.9	29.7	19.6	51.5
5月	35.7	1.8	△ 3.1	18.5	△ 39.6	30.6	16.2	5.1	26.8	34.6
6月	20.8	△ 1.5	△ 2.9	27.8	△ 33.1	△ 0.9	19.2	6.3	10.5	△ 13.0
7月	13.8	△ 2.6	△ 4.2	4.5	△ 51.0	2.1	34.1	6.6	23.9	△ 15.8
8月	2.9	1.4	△ 8.2	△ 15.2	△ 29.2	△ 10.2	18.0	△ 4.7	△ 2.9	△ 19.9
9月	6.9	2.1	△ 18.1	△ 10.4	△ 16.7	△ 4.5	15.3	1.4	△ 10.3	△ 7.8
10月	3.3	△ 1.1	△ 10.4	△ 1.1	△ 7.9	△ 12.5	7.6	0.1	14.6	△ 30.0
11月	△ 0.2	△ 1.2	△ 14.5	11.9	△ 1.0	△ 20.1	9.4	△ 2.9	△ 12.6	△ 30.8
12月	△ 1.5	2.1	△ 13.2	8.8	△ 6.4	△ 21.6	△ 4.7	3.8	△ 5.5	△ 32.9
資料	福島県統計課「鉱工業指数月報」									
出所等	原指数、平成17年平均=100 年値・四半期値は年間・各期の平均値									

3 生産活動									
(1-3-a) 鉱工業在庫指数(業種別)									
	輸送機械 工業	精密機械 工業	窯業・土石 製品工業	化学工業	プラス チック製品 工業	パルプ・紙・ 紙加工品 工業	繊維工業	食料品・ たばこ	その他 工業
	-	232.6	1467.3	2022.6	371.9	329.0	122.3	955.6	534.8
平成20年	-	126.5	117.2	97.0	101.0	102.8	87.3	82.0	118.0
21年	-	126.0	116.5	98.5	68.4	107.8	59.1	81.3	106.8
22年	-	127.3	92.7	103.1	65.6	90.8	42.2	149.5	130.0
23年	-	119.9	94.9	90.1	58.8	86.5	35.4	74.4	141.7
24年	-	168.1	111.8	123.7	66.1	89.8	33.7	123.7	151.9
20年 I	-	128.1	112.8	101.0	100.1	110.5	108.4	73.5	120.1
II	-	129.3	110.0	94.1	98.5	102.2	72.8	86.3	113.9
III	-	122.4	117.2	90.2	102.4	89.5	81.9	96.1	120.3
IV	-	126.3	128.7	102.7	103.0	108.9	86.2	72.0	117.8
21年 I	-	133.4	133.9	111.5	72.8	115.9	76.1	80.7	110.7
II	-	134.3	123.2	93.7	69.8	108.5	46.0	73.2	105.1
III	-	119.6	107.4	92.3	67.6	103.6	53.2	90.3	106.0
IV	-	116.8	101.5	96.5	63.4	103.0	60.9	80.7	105.5
22年 I	-	140.8	97.9	112.0	69.0	94.0	51.3	98.3	119.1
II	-	138.6	91.6	100.7	69.0	92.1	35.6	216.4	120.8
III	-	123.5	88.9	97.7	64.3	89.8	38.2	185.5	137.1
IV	-	106.2	92.5	102.2	60.2	87.2	43.8	97.8	143.0
23年 I	-	109.9	92.4	103.6	54.1	86.2	42.5	33.4	143.2
II	-	116.2	85.0	71.6	55.8	66.6	26.2	57.6	122.8
III	-	118.0	95.7	86.7	63.7	99.1	31.6	110.7	150.3
IV	-	135.4	106.4	98.3	61.5	94.3	41.3	95.8	150.4
24年 I	-	166.1	115.9	119.3	62.3	94.5	38.6	111.6	157.7
II	-	169.6	108.3	121.4	68.3	87.7	22.2	125.8	151.2
III	-	167.4	109.9	127.6	66.5	91.3	33.1	122.9	152.4
IV	-	169.3	113.0	126.3	67.4	85.6	41.1	134.5	146.4
24年1月	-	156.5	115.7	114.7	59.4	105.2	51.0	115.2	162.0
2月	-	167.6	115.2	121.4	64.1	95.0	38.0	98.9	155.3
3月	-	174.1	116.9	121.8	63.4	83.2	26.8	120.6	155.9
4月	-	169.3	112.9	114.0	69.0	84.2	20.7	128.7	148.6
5月	-	169.6	105.8	122.5	67.5	87.7	23.1	115.0	150.9
6月	-	170.0	106.1	127.8	68.4	91.3	22.7	133.8	154.1
7月	-	169.3	106.1	131.8	65.7	90.3	33.7	130.4	148.2
8月	-	165.4	110.6	127.5	64.9	92.4	30.6	112.9	153.5
9月	-	167.4	112.9	123.6	68.9	91.3	34.9	125.4	155.5
10月	-	165.4	113.2	126.8	65.6	86.5	38.7	126.0	146.4
11月	-	167.9	113.3	125.1	69.0	84.3	38.2	135.2	147.0
12月	-	174.7	112.6	127.1	67.5	86.1	46.3	142.3	145.7
前年同期比									
平成20年	-	25.7	11.8	3.3	4.0	11.4	20.1	△ 5.5	4.5
21年	-	△ 0.4	△ 0.6	1.5	△ 32.3	4.9	△ 32.3	△ 0.9	△ 9.5
22年	-	1.0	△ 20.4	4.7	△ 4.1	△ 15.8	△ 28.6	83.9	21.7
23年	-	△ 5.8	2.4	△ 12.6	△ 10.4	△ 4.7	△ 16.1	△ 50.2	9.0
24年	-	40.2	17.8	37.3	12.4	3.8	△ 4.8	66.3	7.2
20年 I	-	37.0	8.5	△ 3.9	△ 5.1	21.4	67.3	△ 15.1	9.9
II	-	27.3	4.1	0.6	2.2	10.8	26.8	△ 5.4	5.0
III	-	21.9	12.8	4.0	15.1	0.1	10.5	7.9	1.5
IV	-	18.4	21.8	13.7	5.6	12.7	△ 8.7	△ 10.2	2.0
21年 I	-	4.1	18.7	10.4	△ 27.3	4.9	△ 29.8	9.8	△ 7.8
II	-	3.9	12.0	△ 0.4	△ 29.1	6.2	△ 36.8	△ 15.2	△ 7.7
III	-	△ 2.3	△ 8.4	2.3	△ 34.0	15.8	△ 35.0	△ 6.0	△ 11.9
IV	-	△ 7.5	△ 21.1	△ 6.0	△ 38.4	△ 5.4	△ 29.4	12.1	△ 10.4
22年 I	-	5.5	△ 26.9	0.4	△ 5.2	△ 18.9	△ 32.6	21.8	7.6
II	-	3.2	△ 25.6	7.5	△ 1.1	△ 15.1	△ 22.6	195.6	14.9
III	-	3.3	△ 17.2	5.9	△ 4.9	△ 13.3	△ 28.2	105.4	29.3
IV	-	△ 9.1	△ 8.9	5.9	△ 5.0	△ 15.3	△ 28.1	21.2	35.5
23年 I	-	△ 21.9	△ 5.6	△ 7.5	△ 21.6	△ 8.3	△ 17.2	△ 66.0	20.2
II	-	△ 16.2	△ 7.2	△ 28.9	△ 19.1	△ 27.7	△ 26.4	△ 73.4	1.7
III	-	△ 4.5	7.6	△ 11.3	△ 0.9	10.4	△ 17.3	△ 40.3	9.6
IV	-	27.5	15.0	△ 3.8	2.2	8.1	△ 5.7	△ 2.0	5.2
24年 I	-	51.1	25.4	15.2	15.2	9.6	△ 9.2	234.1	10.1
II	-	46.0	27.4	69.6	22.4	31.7	△ 15.3	118.4	23.1
III	-	41.9	14.8	47.2	4.4	△ 7.9	4.7	11.0	1.4
IV	-	25.0	6.2	28.5	9.6	△ 9.2	△ 0.5	40.4	△ 2.7
24年1月	-	43.8	16.3	7.2	8.4	10.3	△ 4.0	143.6	8.8
2月	-	51.7	18.6	10.4	10.3	5.0	△ 13.8	100.6	△ 2.7
3月	-	57.7	45.0	29.7	28.1	14.6	△ 11.6	3,159.5	28.6
4月	-	49.7	43.1	57.5	36.4	62.2	△ 24.7	2,697.8	16.7
5月	-	46.0	22.9	77.0	24.3	22.8	△ 8.3	48.2	22.4
6月	-	42.5	17.9	74.6	9.6	19.3	△ 12.4	47.8	30.8
7月	-	47.3	16.5	59.8	9.7	△ 7.3	17.4	14.0	△ 1.0
8月	-	41.5	13.6	42.1	1.4	△ 8.9	△ 3.5	5.9	1.7
9月	-	37.1	14.5	40.5	2.7	△ 7.2	1.2	13.0	3.5
10月	-	29.3	8.4	40.6	6.0	△ 14.5	14.5	20.7	△ 2.4
11月	-	27.4	6.8	27.0	13.5	△ 7.1	△ 2.6	42.8	△ 3.0
12月	-	19.3	3.5	19.7	9.0	△ 5.5	△ 8.9	61.0	△ 2.7
資料									
出所等									

	3 生産活動										
	(1-3-b) 鉱工業在庫指数(財別)										
	最終 需要財	投資財				消費財			生産財		
		資本財	建設財		耐久 消費財	非耐久 消費財		鉱工 業用 生産財	その 他用 生産財		
	3,420.4	1,175.4	357.9	817.5	2,245.0	885.1	1,359.9	6,579.6	6,034.3	545.3	
平成20年	107.2	101.9	102.2	101.7	109.9	139.1	90.9	124.4	126.3	103.9	
21年	93.5	93.6	101.9	89.9	93.5	105.6	85.6	118.8	120.0	105.3	
22年	111.3	74.8	68.0	77.7	130.5	124.1	134.7	115.9	118.2	90.7	
23年	85.9	55.1	48.6	57.9	102.1	137.7	78.9	116.3	120.9	65.5	
24年	108.9	59.5	53.2	62.2	134.8	162.9	116.5	129.7	134.4	78.1	
20年 I	105.8	99.5	92.7	102.5	109.1	146.3	84.9	120.0	120.6	112.5	
II	104.8	97.9	94.9	99.2	108.5	135.5	90.8	115.6	116.4	107.2	
III	114.7	105.0	110.6	102.5	119.7	147.1	101.9	120.0	122.9	88.9	
IV	103.3	105.1	110.6	102.6	102.4	127.4	86.0	142.0	145.2	107.2	
21年 I	98.4	103.9	126.2	94.2	95.5	103.9	90.0	143.6	147.1	105.0	
II	86.4	93.3	98.7	90.9	82.7	91.2	77.2	115.1	115.9	107.0	
III	96.9	91.6	97.7	88.9	99.7	114.0	90.4	110.4	111.0	103.4	
IV	92.4	85.4	84.9	85.6	96.1	113.3	85.0	105.9	105.9	105.7	
22年 I	99.7	79.7	77.2	80.8	110.2	123.9	101.3	119.6	121.1	103.2	
II	128.1	77.0	76.9	77.1	154.8	117.1	179.2	116.0	118.1	92.1	
III	121.5	73.8	66.8	76.9	146.5	127.1	159.2	111.2	113.8	82.4	
IV	96.0	68.5	50.9	76.1	110.4	128.2	98.8	116.7	119.6	85.1	
23年 I	75.2	59.4	49.6	63.6	83.5	131.1	52.5	119.0	122.9	75.9	
II	74.8	43.8	47.0	42.3	91.1	131.8	64.6	97.5	101.3	56.2	
III	99.3	56.3	42.6	62.3	121.8	148.3	104.6	118.9	124.1	61.3	
IV	94.4	60.9	55.3	63.4	111.9	139.8	93.8	129.9	135.4	68.6	
24年 I	108.5	61.4	57.5	63.1	133.1	170.7	108.7	140.9	146.4	79.9	
II	112.4	59.7	50.8	63.6	140.1	175.6	116.9	126.0	130.3	77.5	
III	107.9	57.1	50.1	60.1	134.6	161.7	116.9	127.5	132.0	77.5	
IV	106.8	59.7	54.2	62.1	131.4	143.4	123.5	124.5	128.7	77.6	
24年1月	105.9	60.6	55.3	63.0	129.6	158.8	110.6	150.4	156.7	81.1	
2月	107.4	61.5	59.1	62.5	131.4	179.3	100.2	139.1	144.3	81.8	
3月	112.2	62.2	58.2	63.9	138.4	173.9	115.3	133.2	138.3	76.8	
4月	113.0	58.1	44.7	64.0	141.8	178.8	117.7	124.7	128.8	78.4	
5月	112.7	61.4	57.3	63.2	139.6	185.9	109.4	128.7	133.7	72.6	
6月	111.6	59.6	50.4	63.5	138.9	162.2	123.7	124.6	128.5	81.6	
7月	114.8	57.4	52.4	59.7	144.9	179.3	122.5	123.5	127.3	80.8	
8月	107.8	58.6	57.0	59.3	133.6	170.4	109.7	129.9	134.7	77.0	
9月	101.1	55.2	40.8	61.4	125.2	135.5	118.5	129.1	134.0	74.6	
10月	109.0	57.8	48.4	61.9	135.8	164.6	117.0	123.8	127.9	78.5	
11月	106.0	59.1	53.0	61.8	130.5	140.1	124.2	122.8	126.8	78.9	
12月	105.3	62.2	61.3	62.6	127.8	125.6	129.2	126.8	131.4	75.3	
前年同期比											
平成20年	5.2	4.0	9.7	1.7	5.7	9.3	2.2	16.7	18.1	1.5	
21年	△ 12.8	△ 8.1	△ 0.3	△ 11.6	△ 14.9	△ 24.1	△ 5.8	△ 4.5	△ 5.0	1.3	
22年	19.0	△ 20.1	△ 33.3	△ 13.6	39.6	17.5	57.4	△ 2.4	△ 1.5	△ 13.9	
23年	△ 22.8	△ 26.3	△ 28.5	△ 25.5	△ 21.8	11.0	△ 41.4	0.3	2.3	△ 27.8	
24年	26.8	8.0	9.5	7.4	32.0	18.3	47.7	11.5	11.2	19.2	
20年 I	1.8	△ 1.5	△ 18.7	7.6	3.5	14.8	△ 6.8	14.0	14.7	4.5	
II	6.2	1.9	2.0	1.7	8.4	14.9	2.6	8.7	9.0	6.3	
III	12.3	8.7	36.0	△ 0.8	14.0	14.6	13.5	10.5	11.5	△ 1.1	
IV	0.2	7.1	30.6	△ 1.3	△ 3.1	△ 6.0	△ 0.1	34.0	37.6	△ 3.7	
21年 I	△ 7.0	4.4	36.1	△ 8.1	△ 12.5	△ 29.0	6.0	19.7	22.0	△ 6.7	
II	△ 17.6	△ 4.7	4.0	△ 8.4	△ 23.8	△ 32.7	△ 15.0	△ 0.4	△ 0.4	△ 0.2	
III	△ 15.5	△ 12.8	△ 11.7	△ 13.3	△ 16.7	△ 22.5	△ 11.3	△ 8.0	△ 9.7	16.3	
IV	△ 10.6	△ 18.7	△ 23.2	△ 16.6	△ 6.2	△ 11.1	△ 1.2	△ 25.4	△ 27.1	△ 1.4	
22年 I	1.3	△ 23.3	△ 38.8	△ 14.2	15.4	19.2	12.6	△ 16.7	△ 17.7	△ 1.7	
II	48.3	△ 17.5	△ 22.1	△ 15.2	87.2	28.4	132.1	0.8	1.9	△ 13.9	
III	25.4	△ 19.4	△ 31.6	△ 13.5	46.9	11.5	76.1	0.7	2.5	△ 20.3	
IV	3.9	△ 19.8	△ 40.0	△ 11.1	14.9	13.2	16.2	10.2	12.9	△ 19.5	
23年 I	△ 24.6	△ 25.5	△ 35.8	△ 21.3	△ 24.2	5.8	△ 48.2	△ 0.5	1.5	△ 26.5	
II	△ 41.6	△ 43.1	△ 38.9	△ 45.1	△ 41.1	12.6	△ 64.0	△ 15.9	△ 14.2	△ 39.0	
III	△ 18.3	△ 23.7	△ 36.2	△ 19.0	△ 16.9	16.7	△ 34.3	6.9	9.1	△ 25.6	
IV	△ 1.7	△ 11.1	8.6	△ 16.7	1.4	9.0	△ 5.1	11.3	13.2	△ 19.4	
24年 I	44.3	3.4	15.9	△ 0.8	59.4	30.2	107.0	18.4	19.1	5.3	
II	50.3	36.3	8.1	50.4	53.8	33.2	81.0	29.2	28.6	37.9	
III	8.7	1.4	17.6	△ 3.5	10.5	9.0	11.8	7.2	6.4	26.4	
IV	13.1	△ 2.0	△ 2.0	△ 2.1	17.4	2.6	31.7	△ 4.2	△ 4.9	13.1	
24年1月	28.8	△ 3.8	35.2	△ 13.3	40.6	15.9	75.3	22.4	23.8	△ 1.5	
2月	25.0	△ 14.5	△ 5.4	△ 17.8	41.0	33.8	50.5	15.9	16.5	5.1	
3月	95.1	44.0	28.2	51.4	112.9	42.2	316.2	16.7	16.9	13.8	
4月	94.2	35.7	△ 0.7	53.5	113.9	39.4	352.7	39.0	38.9	39.0	
5月	39.8	39.2	24.6	46.0	39.9	40.1	39.7	33.9	33.8	32.2	
6月	30.4	33.9	0.8	51.2	29.7	20.8	38.4	16.8	15.6	42.2	
7月	17.7	0.0	19.9	△ 5.8	22.4	31.6	14.6	12.0	11.2	27.4	
8月	4.1	△ 0.2	13.8	△ 5.1	5.0	2.7	7.5	2.4	1.4	28.1	
9月	4.4	4.7	20.4	0.7	4.5	△ 5.0	13.0	7.9	7.2	23.7	
10月	13.9	△ 2.9	△ 4.2	△ 2.5	18.4	19.0	17.8	△ 0.9	△ 2.1	28.7	
11月	9.6	△ 4.2	△ 8.3	△ 2.5	13.4	△ 6.1	33.8	△ 3.9	△ 4.5	9.9	
12月	16.1	1.0	6.4	△ 1.1	20.6	△ 4.7	44.7	△ 7.4	△ 8.0	3.2	
資料	福島県統計課「鉱工業指数月報」										
出所等	原指数、平成17年平均=100 年値・四半期値は年間・各期の平均値										

3 生産活動			
(2) 大口電力使用量と 大口契約最大電力			
	電力使用量	大口契約 最大電力	大口電力 需要稼働率
	(千kWh)	(kW)	
平成20年	7,064,775	1,504,291	-
21年	5,846,105	1,421,372	-
22年	6,478,354	1,389,060	-
23年	5,594,578	1,381,527	-
<b>24年</b>	<b>5,918,946</b>	<b>1,353,712</b>	<b>-</b>
-----			
20年 I	1,749,947	1,490,377	-
II	1,782,399	1,506,759	-
III	1,876,650	1,514,443	-
IV	1,655,779	1,505,585	-
21年 I	1,287,467	1,475,882	-
II	1,432,469	1,419,270	-
III	1,542,746	1,405,811	-
IV	1,583,423	1,384,524	-
22年 I	1,520,207	1,370,966	-
II	1,596,682	1,371,847	-
III	1,715,143	1,405,222	-
IV	1,646,322	1,408,204	-
23年 I	1,384,329	1,388,159	-
II	1,206,728	1,357,800	-
III	1,519,742	1,397,202	-
IV	1,483,779	1,382,945	-
<b>24年 I</b>	<b>1,537,057</b>	<b>1,386,895</b>	<b>-</b>
<b>II</b>	<b>1,554,869</b>	<b>1,372,275</b>	<b>-</b>
<b>III</b>	<b>1,489,436</b>	<b>1,337,007</b>	<b>-</b>
<b>IV</b>	<b>1,337,584</b>	<b>1,318,670</b>	<b>-</b>
-----			
24年1月	497,494	1,387,280	-
2月	508,710	1,386,917	-
3月	530,853	1,386,487	-
4月	517,677	1,371,315	-
5月	515,222	1,371,553	-
6月	521,970	1,373,957	-
7月	524,027	1,337,587	-
8月	475,973	1,335,567	-
9月	489,436	1,337,868	-
10月	464,294	1,336,188	-
11月	437,264	1,332,080	-
12月	436,026	1,287,742	-
-----			
前年同期比			(ポイント)
平成20年	5.4	4.8	0.6
21年	△ 17.2	△ 5.5	△ 11.7
22年	10.8	△ 2.3	13.1
23年	△ 13.6	△ 0.5	△ 13.1
<b>24年</b>	<b>5.8</b>	<b>△ 2.0</b>	<b>7.8</b>
-----			
20年 I	9.2	6.9	2.3
II	9.3	5.6	3.7
III	8.3	4.9	3.4
IV	△ 4.6	1.9	△ 6.5
21年 I	△ 26.4	△ 1.0	△ 25.4
II	△ 19.6	△ 5.8	△ 13.8
III	△ 17.8	△ 7.2	△ 10.6
IV	△ 4.4	△ 8.0	3.6
22年 I	18.1	△ 7.1	25.2
II	11.5	△ 3.3	14.8
III	11.2	0.0	11.2
IV	4.0	1.7	2.3
23年 I	△ 8.9	1.3	△ 10.2
II	△ 24.4	△ 1.0	△ 23.4
III	△ 11.4	△ 0.6	△ 10.8
IV	△ 9.9	△ 1.8	△ 8.1
<b>24年 I</b>	<b>11.0</b>	<b>△ 0.1</b>	<b>11.1</b>
<b>II</b>	<b>28.8</b>	<b>1.1</b>	<b>27.7</b>
<b>III</b>	<b>△ 2.0</b>	<b>△ 4.3</b>	<b>2.3</b>
<b>IV</b>	<b>△ 9.9</b>	<b>△ 4.6</b>	<b>△ 5.3</b>
-----			
24年1月	△ 9.5	△ 2.1	△ 7.4
2月	△ 2.8	△ 2.3	△ 0.5
3月	70.5	4.5	66.0
4月	54.5	3.2	51.3
5月	27.2	2.4	24.8
6月	11.8	△ 2.3	14.1
7月	0.7	△ 4.2	4.9
8月	△ 2.3	△ 4.5	2.2
9月	△ 4.4	△ 4.2	△ 0.2
10月	△ 5.1	△ 3.4	△ 1.7
11月	△ 11.3	△ 3.3	△ 8.0
12月	△ 13.0	△ 7.3	△ 5.7
-----			
資 料	東北電力(株)福島支店「大口電力需要総括月報」		
出 所	契約最大電力の年値・四半期値は各期の平均値		
等	大口電力稼働率=電力使用量前年同期比÷大口契約最大電力前年同期比		



4 雇用・労働									
(1)									
	新 規 求 人 倍 率	新 規 求 人 数	新 規 求 込 件 数	地域別新規求人倍率					
				県北	県中・県南	会津	相双	いわき	
	(倍)	(人)	(件)	(倍)	(倍)	(倍)	(倍)	(倍)	(倍)
平成20年	0.96	9,898	10,302	0.87	0.97	0.86	1.03	1.10	
21年	0.67	7,962	11,897	0.59	0.62	0.69	0.92	0.73	
22年	0.74	8,487	11,517	0.66	0.70	0.82	0.85	0.80	
23年	0.98	11,569	11,748	0.91	0.96	0.96	1.05	1.10	
24年	1.52	14,557	9,585	1.46	1.46	1.28	2.23	1.70	
20年 I	1.10	11,332	10,686	0.97	1.10	0.84	1.22	1.22	
II	1.03	9,775	10,747	0.81	0.93	0.83	0.92	1.04	
III	0.91	9,822	9,673	0.96	0.99	1.05	1.04	1.09	
IV	0.78	8,664	10,103	0.73	0.87	0.76	0.94	1.04	
21年 I	0.67	8,977	14,467	0.56	0.60	0.57	0.79	0.70	
II	0.68	7,349	12,312	0.52	0.52	0.63	0.94	0.67	
III	0.68	8,006	10,495	0.68	0.69	0.89	1.10	0.76	
IV	0.68	7,517	10,313	0.63	0.69	0.74	0.91	0.83	
22年 I	0.69	8,395	12,851	0.58	0.62	0.69	0.91	0.67	
II	0.72	8,170	12,649	0.55	0.60	0.75	0.77	0.72	
III	0.74	9,017	10,772	0.77	0.80	0.97	0.87	0.87	
IV	0.79	8,368	9,796	0.78	0.79	0.92	0.86	1.00	
23年 I	0.82	8,860	11,595	0.65	0.72	0.79	0.89	0.93	
II	0.84	11,440	15,499	0.71	0.73	0.72	0.70	0.80	
III	1.13	13,116	10,367	1.20	1.26	1.20	1.34	1.35	
IV	1.25	12,861	9,530	1.24	1.31	1.25	1.67	1.53	
24年 I	1.39	14,653	11,112	1.27	1.26	1.07	1.72	1.57	
II	1.51	14,211	10,434	1.27	1.31	1.17	1.81	1.59	
III	1.52	14,651	8,563	1.56	1.70	1.53	2.96	1.75	
IV	1.66	14,711	8,231	1.85	1.64	1.45	3.05	1.98	
24年1月	1.41	13,473	10,689	1.30	1.22	0.98	1.72	1.36	
2月	1.40	14,977	10,553	1.21	1.33	1.28	1.86	1.85	
3月	1.37	15,510	12,095	1.29	1.22	1.00	1.60	1.52	
4月	1.53	14,253	12,172	1.19	1.08	0.90	1.63	1.39	
5月	1.50	13,901	10,010	1.26	1.39	1.27	1.68	1.57	
6月	1.51	14,479	9,119	1.39	1.54	1.42	2.22	1.87	
7月	1.54	14,552	8,158	1.72	1.78	1.36	3.27	1.83	
8月	1.54	14,854	8,565	1.41	1.87	1.66	2.39	1.76	
9月	1.48	14,547	8,965	1.55	1.46	1.55	3.34	1.68	
10月	1.64	16,784	9,468	1.87	1.61	1.64	2.52	1.89	
11月	1.65	14,786	8,233	1.77	1.72	1.55	2.90	1.88	
12月	1.68	12,564	6,991	1.92	1.60	1.16	4.07	2.26	
前年同期比									
平成20年	△ 0.34	△ 20.9	7.1	△ 0.45	△ 0.50	△ 0.17	△ 0.21	△ 0.12	
21年	△ 0.29	△ 19.6	15.5	△ 0.28	△ 0.35	△ 0.17	△ 0.11	△ 0.37	
22年	0.07	6.6	△ 3.2	0.07	0.08	0.13	△ 0.07	0.07	
23年	0.24	36.3	2.0	0.25	0.26	0.14	0.20	0.30	
24年	0.54	25.8	△ 18.4	0.55	0.50	0.32	1.18	0.60	
(前期差)									
20年 I	△ 0.12	△ 16.5	2.6	△ 0.48	△ 0.36	△ 0.13	0.07	0.02	
II	△ 0.07	△ 18.9	1.2	△ 0.29	△ 0.35	△ 0.10	△ 0.22	△ 0.02	
III	△ 0.12	△ 23.9	8.4	△ 0.42	△ 0.77	△ 0.09	△ 0.28	△ 0.17	
IV	△ 0.13	△ 24.8	18.3	△ 0.66	△ 0.53	△ 0.35	△ 0.45	△ 0.35	
21年 I	△ 0.11	△ 20.8	35.4	△ 0.41	△ 0.50	△ 0.27	△ 0.43	△ 0.52	
II	0.01	△ 24.8	14.6	△ 0.29	△ 0.41	△ 0.20	0.02	△ 0.37	
III	0.00	△ 18.5	8.5	△ 0.28	△ 0.30	△ 0.16	0.06	△ 0.33	
IV	0.00	△ 13.2	2.1	△ 0.10	△ 0.18	△ 0.02	△ 0.03	△ 0.21	
22年 I	0.01	△ 6.5	△ 11.2	0.02	0.02	0.12	0.12	△ 0.03	
II	0.03	11.2	2.7	0.03	0.08	0.12	△ 0.17	0.05	
III	0.02	12.6	2.6	0.09	0.11	0.08	△ 0.23	0.11	
IV	0.05	11.3	△ 5.0	0.15	0.10	0.18	△ 0.05	0.17	
23年 I	0.03	5.5	△ 9.8	0.07	0.10	0.10	△ 0.02	0.26	
II	0.02	40.0	22.5	0.16	0.13	△ 0.03	△ 0.07	0.08	
III	0.29	45.5	△ 3.8	0.43	0.46	0.23	0.47	0.48	
IV	0.12	53.7	△ 2.7	0.46	0.52	0.33	0.81	0.53	
24年 I	0.14	65.4	△ 4.2	0.62	0.54	0.28	0.83	0.64	
II	0.12	24.2	△ 32.7	0.56	0.58	0.45	1.11	0.79	
III	0.01	11.7	△ 17.4	0.36	0.44	0.33	1.62	0.40	
IV	0.14	14.4	△ 13.6	0.61	0.33	0.20	1.38	0.45	
(前月差)									
24年1月	0.12	48.6	△ 10.6	0.59	0.52	0.21	0.88	0.49	
2月	△ 0.01	60.1	△ 12.9	0.57	0.61	0.49	0.98	0.84	
3月	△ 0.03	90.2	13.0	0.70	0.47	0.18	0.61	0.60	
4月	0.16	30.8	△ 38.2	0.67	0.47	0.46	1.18	0.78	
5月	△ 0.03	33.2	△ 30.8	0.62	0.74	0.42	1.06	0.68	
6月	0.01	11.5	△ 26.2	0.31	0.56	0.34	1.02	0.81	
7月	0.03	14.3	△ 18.3	0.48	0.47	0.06	2.20	0.49	
8月	0.00	16.2	△ 20.5	0.26	0.71	0.59	1.15	0.43	
9月	△ 0.06	5.1	△ 13.3	0.32	0.15	0.27	1.44	0.28	
10月	0.16	23.3	△ 10.8	0.74	0.37	0.21	0.65	0.64	
11月	0.01	5.8	△ 15.1	0.52	0.34	0.12	1.47	0.08	
12月	0.03	14.3	△ 15.5	0.55	0.30	0.27	2.35	0.63	
資料	福島労働局職業安定部「雇用失業情勢」、「公共職業安定所業務取扱月報」、「最近の雇用失業情勢について」								
出所等	新規、有効求人倍率の各月値は季節調整値。年値、地域別新規・有効求人倍率は原数値。 四半期値は各期の平均値 新規(有効)求人数、求職者数及び雇用保険受給者実人員の年値は年間の平均値								



	4 雇用・労働										
	(2) 有効求人倍率	有求人 数	有求者 数	有効 職数	地域別有効求人倍率					(3-1) 雇用保険受給者 実人員	
					県北	県中・県南	会津	相双	いわき	基本手当 基本分	個別延長 給付等
	(倍)	(人)	(人)	(倍)	(倍)	(倍)	(倍)	(倍)	(人)	(人)	
平成20年	0.68	25,123	36,828	0.60	0.69	0.58	0.75	0.79	9,658	-	
21年	0.36	18,113	50,502	0.30	0.33	0.35	0.49	0.43	17,620	2,546	
22年	0.42	19,480	46,703	0.36	0.40	0.42	0.50	0.48	12,165	1,375	
23年	0.59	27,557	46,401	0.53	0.59	0.58	0.63	0.67	17,570	3,528	
24年	0.96	37,700	39,373	0.91	0.97	0.84	1.18	1.00	9,031	6,225	
20年 I	0.78	27,350	34,190	0.71	0.82	0.65	0.95	0.93	8,509	-	
II	0.74	25,484	38,089	0.59	0.69	0.55	0.74	0.79	9,815	-	
III	0.65	24,525	37,573	0.59	0.66	0.59	0.70	0.75	10,386	-	
IV	0.56	23,133	37,461	0.53	0.63	0.56	0.65	0.71	9,921	-	
21年 I	0.43	20,720	47,412	0.37	0.43	0.37	0.57	0.53	14,747	-	
II	0.35	17,142	54,844	0.26	0.29	0.28	0.43	0.39	20,585	1,888	
III	0.33	17,281	51,703	0.28	0.30	0.34	0.49	0.39	19,112	3,366	
IV	0.33	17,308	48,050	0.31	0.33	0.40	0.46	0.40	16,037	2,383	
22年 I	0.37	17,933	48,053	0.33	0.36	0.35	0.49	0.42	13,682	2,016	
II	0.40	18,237	51,343	0.29	0.34	0.34	0.47	0.42	12,440	1,324	
III	0.44	20,367	45,537	0.39	0.44	0.45	0.51	0.50	12,068	1,154	
IV	0.47	21,382	41,880	0.44	0.49	0.57	0.51	0.58	10,472	1,007	
23年 I	0.50	21,281	41,678	0.44	0.48	0.53	0.54	0.64	9,690	889	
II	0.51	24,506	53,156	0.39	0.47	0.43	0.47	0.56	22,542	1,166	
III	0.64	30,965	47,416	0.60	0.66	0.61	0.68	0.71	22,145	4,008	
IV	0.72	33,474	43,355	0.71	0.77	0.79	0.87	0.79	15,903	8,050	
24年 I	0.80	35,168	42,953	0.81	0.82	0.74	0.86	0.86	10,692	10,560	
II	0.93	36,453	43,638	0.79	0.86	0.72	0.94	0.90	8,937	8,509	
III	1.01	38,693	37,264	0.94	1.09	0.90	1.40	1.05	8,693	4,597	
IV	1.12	40,487	33,637	1.14	1.15	1.05	2.08	1.29	7,801	1,235	
24年1月	0.77	32,308	41,598	0.77	0.78	0.70	0.82	0.81	12,233	10,769	
2月	0.80	34,937	42,137	0.83	0.83	0.76	0.86	0.86	10,540	10,556	
3月	0.84	38,258	45,125	0.84	0.85	0.76	0.88	0.91	9,304	10,354	
4月	0.89	36,552	45,630	0.77	0.80	0.68	0.90	0.88	8,598	9,836	
5月	0.94	36,075	43,879	0.78	0.85	0.70	0.91	0.88	9,294	8,587	
6月	0.96	36,732	41,405	0.82	0.92	0.79	1.01	0.93	8,920	7,105	
7月	0.99	37,622	38,754	0.90	1.03	0.82	1.18	1.00	8,980	5,881	
8月	1.02	38,870	36,959	0.93	1.13	0.90	1.39	1.07	8,931	4,609	
9月	1.02	39,586	36,079	0.99	1.13	0.99	1.68	1.09	8,169	3,302	
10月	1.06	41,536	36,150	1.06	1.14	1.07	1.78	1.17	8,203	2,468	
11月	1.12	40,905	33,660	1.14	1.15	1.08	2.13	1.32	7,757	651	
12月	1.18	39,020	31,101	1.24	1.17	1.00	2.42	1.40	7,443	586	
前年同期比											
平成20年	△ 0.21	△ 17.9	6.9	△ 0.25	△ 0.30	△ 0.17	△ 0.12	△ 0.08	5.0	-	
21年	△ 0.32	△ 27.9	37.1	△ 0.30	△ 0.36	△ 0.23	△ 0.26	△ 0.36	82.4	-	
22年	0.06	7.5	△ 7.5	0.06	0.07	0.07	0.01	0.05	△ 31.0	△ 46.0	
23年	0.17	41.5	△ 0.6	0.17	0.19	0.16	0.13	0.19	44.4	156.6	
24年	0.37	36.8	△ 15.1	0.38	0.38	0.26	0.55	0.33	△ 48.6	76.4	
(前期差)											
20年 I	△ 0.05	△ 14.2	2.3	△ 0.26	△ 0.24	△ 0.12	0.08	△ 0.01	△ 1.3	-	
II	△ 0.04	△ 15.7	3.3	△ 0.18	△ 0.22	△ 0.13	△ 0.10	△ 0.02	4.1	-	
III	△ 0.09	△ 19.5	8.6	△ 0.21	△ 0.36	△ 0.15	△ 0.16	△ 0.08	5.9	-	
IV	△ 0.09	△ 22.5	13.9	△ 0.35	△ 0.33	△ 0.22	△ 0.29	△ 0.20	11.1	-	
21年 I	△ 0.13	△ 24.2	38.7	△ 0.34	△ 0.39	△ 0.28	△ 0.38	△ 0.40	73.3	-	
II	△ 0.08	△ 32.7	44.0	△ 0.33	△ 0.40	△ 0.27	△ 0.31	△ 0.40	109.7	-	
III	△ 0.02	△ 29.5	37.6	△ 0.31	△ 0.36	△ 0.25	△ 0.21	△ 0.36	84.0	-	
IV	0.00	△ 25.2	28.3	△ 0.22	△ 0.30	△ 0.16	△ 0.19	△ 0.31	61.6	-	
22年 I	0.04	△ 13.5	1.4	△ 0.04	△ 0.07	△ 0.02	△ 0.08	△ 0.11	△ 7.2	-	
II	0.03	6.4	△ 6.4	0.03	0.05	0.06	0.04	0.03	△ 39.6	△ 29.9	
III	0.04	17.9	△ 11.9	0.11	0.14	0.11	0.02	0.11	△ 36.9	△ 65.7	
IV	0.03	23.5	△ 12.8	0.13	0.16	0.17	0.05	0.18	△ 34.7	△ 57.8	
23年 I	0.03	18.7	△ 13.3	0.11	0.12	0.18	0.05	0.22	△ 29.2	△ 55.9	
II	0.01	34.4	3.5	0.10	0.13	0.09	0.00	0.14	81.2	△ 11.9	
III	0.13	52.0	4.1	0.21	0.22	0.16	0.17	0.21	83.5	247.3	
IV	0.08	56.6	3.5	0.27	0.28	0.22	0.36	0.21	51.9	699.7	
24年 I	0.08	65.3	3.1	0.37	0.34	0.21	0.32	0.22	10.3	1,087.8	
II	0.13	48.7	△ 17.9	0.40	0.39	0.29	0.47	0.34	△ 60.4	629.6	
III	0.08	25.0	△ 21.4	0.34	0.43	0.29	0.72	0.34	△ 60.7	14.7	
IV	0.11	21.0	△ 22.4	0.43	0.38	0.26	1.21	0.50	△ 50.9	△ 84.7	
(前月差)											
24年1月	0.02	58.6	4.1	0.31	0.31	0.18	0.29	0.18	24.9	1,071.8	
2月	0.03	60.5	1.2	0.37	0.35	0.22	0.32	0.19	11.4	1,110.6	
3月	0.04	76.3	3.9	0.43	0.37	0.22	0.34	0.28	△ 5.2	1,082.0	
4月	0.05	60.8	△ 12.1	0.42	0.34	0.28	0.46	0.33	△ 52.4	881.6	
5月	0.05	54.0	△ 18.3	0.43	0.42	0.29	0.48	0.33	△ 60.9	834.4	
6月	0.02	34.2	△ 23.1	0.37	0.41	0.32	0.46	0.35	△ 65.4	350.3	
7月	0.03	29.5	△ 21.5	0.36	0.43	0.27	0.55	0.36	△ 62.4	99.4	
8月	0.03	26.7	△ 22.1	0.32	0.47	0.29	0.74	0.37	△ 60.5	9.8	
9月	0.00	19.4	△ 20.5	0.31	0.39	0.30	0.92	0.30	△ 59.1	△ 32.3	
10月	0.04	23.3	△ 19.4	0.37	0.39	0.29	0.88	0.41	△ 54.7	△ 63.6	
11月	0.06	19.7	△ 22.8	0.43	0.37	0.25	1.25	0.52	△ 50.7	△ 92.1	
12月	0.06	19.8	△ 25.2	0.50	0.38	0.24	1.59	0.58	△ 46.2	△ 93.6	
資料	地域別新規求人倍率、地域別有効求人倍率は、「県北」は福島、二本松、「県中・県南」は郡山、須賀川、白河、「会津」は会津若松、「相双」は相双、「いわき」は平の各職業安定所の新規求人数、有効求人数の合計を新規求職申込件数、有効求職者数の合計で除したもの										
出所等	雇用保険受給者実人員には、運輸支局取扱分(船員)を含む										

4 雇用・労働									
(3-2) 企業整備件数及び人員整理状況					(3-3) 雇用調整助成金		(4) 現金給与総額指数		
	件数	製造業	人員		件数	人数	調査産業計		
			製造業	人員			現金給与総額指数(名目)	決まって支給する給与指数	所定内給与指数
	(件)	(件)	(人)	(人)	(件)	(人)			
平成20年	176	81	4,534	2,010	-	-	101.6	101.2	100.9
21年	253	174	7,966	4,940	13,379	473,040	96.5	97.0	97.7
22年	108	68	2,890	1,829	11,909	242,625	100.0	100.0	100.0
23年	136	67	4,553	2,052	18,044	478,698	104.5	102.5	103.2
24年	68	46	2,792	1,906	9,766	276,144	103.6	101.8	101.9
20年 I	51	24	1,262	640	-	-	88.6	101.6	100.9
II	32	12	695	251	-	-	105.9	101.4	100.7
III	36	8	1,429	413	-	-	97.8	101.7	101.6
IV	57	37	1,148	706	-	-	113.9	100.0	100.3
21年 I	103	81	2,702	1,767	2,371	135,863	84.0	96.1	97.1
II	58	43	2,020	1,320	3,569	141,074	97.9	95.7	96.8
III	54	31	2,184	1,368	3,778	108,069	93.2	98.0	98.5
IV	38	19	1,060	485	3,661	88,034	110.8	98.0	98.2
22年 I	40	24	1,033	524	3,494	78,847	85.2	97.3	97.4
II	20	13	291	167	3,202	63,436	102.8	99.8	99.9
III	20	13	902	771	2,780	51,285	95.9	101.0	100.9
IV	28	18	664	367	2,433	49,057	116.0	101.9	101.9
23年 I	51	13	2,442	824	2,168	46,710	88.5	102.5	102.7
II	36	17	1,056	503	8,376	253,520	113.1	102.0	103.0
III	29	24	521	424	4,070	91,313	99.5	103.6	104.6
IV	20	13	534	301	3,430	87,155	114.4	101.7	102.3
24年 I	19	13	462	310	3,061	80,826	88.6	101.6	101.6
II	19	11	571	241	2,348	62,489	108.3	101.8	102.0
III	10	6	414	153	2,137	61,603	97.1	101.6	101.8
IV	20	16	1,345	1,202	2,220	71,226	120.3	102.2	102.1
24年1月	2	1	29	11	1,053	27,559	87.1	100.2	100.3
2月	0	0	0	0	1,045	28,123	87.0	101.9	101.7
3月	17	12	433	299	963	25,144	91.8	102.8	102.8
4月	7	4	170	106	819	20,978	88.9	102.8	102.8
5月	6	5	107	95	825	22,524	87.1	100.2	100.6
6月	6	2	294	40	704	18,987	148.8	102.4	102.7
7月	0	0	0	0	712	20,203	111.1	101.7	101.9
8月	2	1	45	21	717	20,818	93.0	101.5	101.7
9月	8	5	369	132	708	20,582	87.3	101.5	101.7
10月	9	8	404	384	743	23,272	88.0	102.2	102.1
11月	5	3	178	80	747	24,372	90.4	102.5	102.3
12月	6	5	763	738	730	23,582	182.6	102.0	101.8
前年同期比									
平成20年	97.8	88.4	99.1	70.8	-	-	△ 1.9	△ 0.8	△ 0.1
21年	43.8	114.8	75.7	145.8	-	-	△ 5.0	△ 4.2	△ 3.2
22年	△ 57.3	△ 60.9	△ 63.7	△ 63.0	△ 11.0	△ 48.7	3.6	3.1	2.4
23年	25.9	△ 1.5	57.5	12.2	51.5	97.3	4.5	2.5	3.2
24年	△ 50.0	△ 31.3	△ 38.7	△ 7.1	△ 45.9	△ 42.3	△ 0.9	△ 0.7	△ 1.3
20年 I	64.5	71.4	59.7	135.3	-	-	△ 0.2	△ 0.7	△ 0.4
II	68.4	71.4	37.6	△ 23.0	-	-	△ 1.9	△ 1.0	△ 0.9
III	157.1	0.0	358.0	101.5	-	-	△ 0.6	0.6	1.3
IV	128.0	164.3	71.3	88.8	-	-	△ 4.6	△ 2.0	△ 0.5
21年 I	102.0	237.5	114.1	176.1	-	-	△ 5.2	△ 5.4	△ 3.8
II	81.3	258.3	190.6	425.9	-	-	△ 7.6	△ 5.6	△ 3.9
III	50.0	287.5	52.8	231.2	-	-	△ 4.7	△ 3.6	△ 3.1
IV	△ 33.3	△ 48.6	△ 7.7	△ 31.3	-	-	△ 2.7	△ 2.0	△ 2.1
22年 I	△ 61.2	△ 70.4	△ 61.8	△ 70.3	47.4	△ 42.0	1.4	1.2	0.3
II	△ 65.5	△ 69.8	△ 85.6	△ 87.3	△ 10.3	△ 55.0	5.0	4.3	3.2
III	△ 63.0	△ 58.1	△ 58.7	△ 43.6	△ 26.4	△ 52.5	2.9	3.1	2.4
IV	△ 26.3	△ 5.3	△ 37.4	△ 24.3	△ 33.5	△ 44.3	4.7	4.0	3.8
23年 I	27.5	△ 45.8	136.4	57.3	△ 38.0	△ 40.8	3.9	5.3	5.4
II	80.0	30.8	262.9	201.2	161.6	299.6	10.0	2.2	3.1
III	45.0	84.6	△ 42.2	△ 45.0	46.4	78.1	3.8	2.6	3.7
IV	△ 28.6	△ 27.8	△ 19.6	△ 18.0	41.0	77.7	△ 1.4	△ 0.2	0.4
24年 I	△ 62.7	0.0	△ 81.1	△ 62.4	41.2	73.0	0.1	△ 0.9	△ 1.1
II	△ 47.2	△ 35.3	△ 45.9	△ 52.1	△ 72.0	△ 75.4	△ 4.2	△ 0.2	△ 1.0
III	△ 65.5	△ 75.0	△ 20.5	△ 63.9	△ 47.5	△ 32.5	△ 2.4	△ 1.9	△ 2.7
IV	0.0	23.1	151.9	299.3	△ 35.3	△ 18.3	5.2	0.5	△ 0.2
24年1月	△ 71.4	△ 50.0	△ 82.3	△ 81.7	39.7	80.4	△ 2.7	△ 2.8	△ 2.7
2月	△ 100.0	△ 100.0	△ 100.0	△ 100.0	51.7	94.8	△ 0.6	0.0	△ 0.6
3月	△ 54.1	20.0	△ 79.9	△ 60.0	32.8	47.9	-	-	-
4月	△ 46.2	△ 20.0	△ 47.9	9.3	△ 54.3	△ 62.0	-	-	-
5月	△ 57.1	0.0	△ 76.1	△ 39.5	△ 65.5	△ 73.3	1.8	0.4	△ 0.5
6月	△ 33.3	△ 71.4	4.3	△ 83.9	△ 83.2	△ 83.3	5.8	△ 1.6	△ 2.1
7月	△ 100.0	△ 100.0	△ 100.0	△ 100.0	△ 51.8	△ 38.4	△ 3.5	△ 1.4	△ 2.6
8月	△ 83.3	△ 88.9	△ 79.2	△ 85.3	△ 46.4	△ 32.2	△ 1.8	△ 2.5	△ 3.1
9月	33.3	△ 16.7	212.7	11.9	△ 43.5	△ 26.0	△ 1.7	△ 2.1	△ 2.4
10月	28.6	33.3	94.2	138.5	△ 36.3	△ 23.3	△ 1.2	△ 1.4	△ 1.5
11月	25.0	200.0	143.8	1500.0	△ 35.2	△ 12.8	1.3	1.4	0.4
12月	△ 33.3	△ 16.7	201.6	446.7	△ 34.2	△ 18.4	10.7	1.7	0.4
資 料	福島労働局職業安定部「雇用失業情勢」 整理人員10人以上				福島労働局職業安定部「雇用失業情勢」		福島県統計課「福島県の賃金、労働時間及び雇用の動き」 事業所規模5人以上 調査産業計 平成22年平均=100		
出 所									

	4 雇用・労働							
	(4) 現金給与総額指数			(5) 所定外労働時間指数		(6) 常用雇用指数		(7) パートタイム労働者比率
	製造業			調査産業計	製造業	調査産業計	製造業	
現金給与総額指数(名目)	決まって支給する給与指数	所定内給与指数	調査産業計					製造業
								(%)
平成20年	105.0	103.9	103.3	107.0	119.9	101.3	112.2	19.3
21年	96.5	97.7	100.3	83.1	67.4	100.8	101.6	24.0
22年	100.0	100.0	100.0	100.0	100.0	100.0	100.0	24.0
23年	107.3	101.9	102.7	94.5	94.2	93.4	91.9	23.1
24年	108.3	106.1	108.3	92.9	86.6	99.2	96.3	22.4
20年 I	87.5	103.3	101.5	110.9	126.8	99.6	111.2	19.6
II	109.8	104.3	103.3	110.6	125.4	101.4	112.9	19.7
III	104.9	105.8	105.1	107.2	126.6	101.7	112.4	18.7
IV	117.9	102.3	103.5	99.3	100.9	102.3	112.2	19.2
21年 I	81.4	95.8	100.2	77.7	51.1	100.5	104.6	23.9
II	97.8	96.9	101.2	78.6	54.2	101.2	102.0	24.2
III	93.6	98.4	99.4	85.9	77.5	100.4	98.8	23.2
IV	113.1	99.8	100.3	90.0	86.9	101.1	100.8	24.6
22年 I	83.6	98.7	99.6	93.9	92.9	99.5	100.8	25.1
II	101.5	99.9	100.1	97.4	95.8	100.4	100.9	23.1
III	97.3	100.1	99.6	102.3	101.7	100.4	99.8	23.5
IV	117.6	101.3	100.5	106.3	109.5	99.8	98.6	24.4
23年 I	84.8	100.3	100.1	103.0	102.4	97.5	95.3	23.7
II	113.0	102.0	102.9	96.4	86.9	90.6	89.6	23.0
III	104.4	102.8	103.9	91.3	94.4	92.3	91.7	22.3
IV	121.6	102.2	103.1	90.8	93.4	93.7	91.3	23.5
24年 I	90.5	106.5	108.9	93.6	90.4	98.3	95.1	22.4
II	112.1	107.0	109.4	90.8	82.8	99.6	96.5	22.4
III	104.4	105.6	107.7	91.1	86.8	99.3	96.8	22.4
IV	126.1	105.1	107.3	95.9	86.6	99.7	96.9	22.6
24年1月	88.2	104.0	106.7	92.4	86.6	99.1	96.5	22.6
2月	89.2	106.8	108.8	91.4	94.0	98.5	94.1	22.2
3月	94.0	108.8	111.2	97.1	90.6	97.4	94.6	22.3
4月	92.1	108.0	110.5	97.1	85.2	99.7	96.7	21.6
5月	89.2	105.4	108.1	84.8	77.9	99.6	96.1	23.1
6月	154.9	107.6	109.6	90.5	85.2	99.4	96.8	22.4
7月	132.2	107.6	109.8	90.5	89.9	99.0	96.4	22.2
8月	93.0	104.4	106.4	90.5	85.2	99.2	97.1	22.4
9月	88.1	104.7	106.8	92.4	85.2	99.6	97.0	22.5
10月	89.2	105.5	107.7	96.2	86.6	99.7	97.0	22.9
11月	95.0	105.3	107.3	96.2	87.9	99.8	97.1	22.5
12月	194.1	104.6	106.8	95.2	85.2	99.7	96.7	22.4
前年同期比								
平成20年	0.8	1.3	2.4	△ 4.1	0.2	2.3	0.1	△ 0.1
21年	△ 8.1	△ 6.0	△ 2.9	△ 22.3	△ 43.8	△ 0.5	△ 9.4	4.7
22年	3.6	2.4	△ 0.3	20.3	48.4	△ 0.8	△ 1.6	0.0
23年	7.3	1.9	2.7	△ 5.5	△ 5.8	△ 6.6	△ 8.1	△ 0.9
24年	0.9	4.1	5.5	△ 1.7	△ 8.1	6.2	4.8	△ 0.7
20年 I	2.1	1.8	1.4	1.7	9.4	2.8	0.3	0.0
II	1.9	2.4	2.7	0.2	7.0	2.2	△ 0.2	0.1
III	5.9	3.4	4.5	△ 1.5	8.8	2.0	△ 0.1	△ 1.0
IV	△ 5.1	△ 2.2	1.2	△ 15.8	△ 22.0	2.2	0.2	0.5
21年 I	△ 7.0	△ 7.3	△ 1.3	△ 29.9	△ 59.7	0.9	△ 5.9	4.7
II	△ 10.9	△ 7.1	△ 2.0	△ 28.9	△ 56.8	△ 0.2	△ 9.7	0.3
III	△ 10.8	△ 7.0	△ 5.4	△ 19.9	△ 38.8	△ 1.3	△ 12.1	△ 1.0
IV	△ 4.1	△ 2.4	△ 3.1	△ 9.4	△ 13.9	△ 1.2	△ 10.2	1.4
22年 I	2.7	3.0	△ 0.6	20.8	81.8	△ 1.0	△ 3.6	0.5
II	3.8	3.1	△ 1.1	23.9	76.8	△ 0.8	△ 1.1	△ 2.0
III	4.0	1.7	0.2	19.1	31.2	0.0	1.0	0.4
IV	4.0	1.5	0.2	18.1	26.0	△ 1.3	△ 2.2	0.9
23年 I	1.4	1.6	0.5	9.7	10.2	△ 2.0	△ 5.5	△ 5.6
II	11.3	2.1	2.8	△ 1.0	△ 9.3	△ 9.8	△ 11.2	△ 0.4
III	7.3	2.7	4.3	△ 10.8	△ 7.2	△ 8.1	△ 8.1	△ 0.7
IV	3.4	0.9	2.6	△ 14.6	△ 14.7	△ 6.1	△ 7.4	1.2
24年 I	6.7	6.2	8.8	△ 9.1	△ 11.7	0.8	△ 0.2	△ 1.1
II	△ 0.8	4.9	6.3	△ 5.8	△ 4.7	9.9	7.7	0.0
III	0.0	2.7	3.7	△ 0.2	△ 8.1	7.6	5.6	0.0
IV	3.7	2.8	4.1	5.6	△ 7.3	6.4	6.1	0.2
24年1月	2.8	3.6	6.7	△ 7.9	△ 10.8	0.5	0.4	△ 2.6
2月	6.6	6.7	8.6	△ 13.5	△ 12.6	2.3	△ 0.4	△ 0.4
3月	-	-	-	-	-	-	-	-
4月	-	-	-	-	-	-	-	-
5月	6.2	5.0	5.8	△ 9.0	△ 5.2	9.9	7.7	1.5
6月	9.2	4.0	5.8	△ 9.0	△ 6.9	9.8	7.7	△ 0.7
7月	△ 4.3	4.4	4.4	△ 3.2	△ 6.6	7.5	5.9	△ 0.2
8月	5.0	2.2	3.6	4.5	△ 8.5	7.5	5.9	0.2
9月	2.0	1.7	2.9	△ 1.6	△ 9.3	7.6	5.1	0.1
10月	3.5	2.7	4.6	4.6	△ 6.4	7.7	6.0	0.4
11月	3.9	3.6	4.5	6.7	△ 6.0	6.3	6.2	△ 0.4
12月	3.7	2.3	3.2	5.4	△ 9.6	5.3	6.3	△ 0.1
資料								
出所等								

5 物価									
(1) 国内企業物価指数									
総平均	類別					需要段階別			
	工業製品	農林水産物	鉱産物	電力・都市ガス・水道	スクラップ類	素原材料	中間財	最終財	
平成20年	108.7	108.4	98.7	110.0	110.9	197.2	118.2	114.9	99.9
21年	103.0	102.8	96.1	112.5	109.9	105.2	102.5	107.0	96.5
22年	100.0	100.0	100.0	100.0	100.0	100.0	100.0	100.0	100.0
23年	101.5	101.3	99.5	101.0	104.7	108.6	118.6	102.4	99.1
24年	100.6	99.7	103.5	102.7	114.3	90.4	120.0	101.5	98.1
20年 I	106.2	105.9	97.3	107.1	105.9	204.9	117.9	110.7	99.8
II	108.8	108.3	99.5	109.4	108.5	255.6	129.0	114.7	100.1
III	112.1	111.7	100.2	110.6	116.0	226.3	124.6	119.9	101.4
IV	107.7	107.7	97.9	112.9	113.1	101.9	101.4	114.3	98.5
21年 I	104.2	103.5	95.2	112.9	124.1	89.7	98.9	109.2	96.7
II	102.8	102.6	96.2	112.7	109.9	98.6	101.2	106.6	96.8
III	102.9	102.8	95.9	112.1	105.8	121.3	105.8	106.7	96.4
IV	102.1	102.3	97.0	112.3	99.8	111.3	104.2	105.5	96.1
22年 I	100.0	100.2	100.1	99.9	97.1	96.1	96.3	99.7	101.2
II	100.2	100.2	101.2	100.2	98.2	108.5	104.6	100.8	100.3
III	99.9	99.6	100.6	100.1	104.8	95.8	99.4	99.9	99.1
IV	99.9	100.0	98.1	99.8	99.8	99.6	99.7	99.6	99.4
23年 I	100.9	101.0	98.3	99.8	98.7	116.3	111.0	101.3	99.6
II	102.0	102.0	100.4	100.6	101.0	113.9	124.3	103.4	99.7
III	102.1	101.7	99.2	101.4	110.1	109.0	121.3	103.3	98.9
IV	101.0	100.7	100.0	102.2	109.1	95.3	117.9	101.8	98.3
24年 I	101.2	100.8	100.4	102.4	109.5	99.4	120.9	102.1	98.7
II	100.9	100.2	103.8	102.5	112.0	95.1	124.4	102.0	98.4
III	100.2	98.9	103.6	102.7	120.7	85.8	116.6	100.8	97.3
IV	100.1	99.1	106.1	103.2	115.1	81.2	118.0	101.0	98.1
24年1月	100.9	100.5	99.7	102.4	109.5	97.5	116.5	101.5	98.0
2月	101.1	100.6	101.1	102.4	109.4	98.2	119.1	101.8	98.4
3月	101.6	101.2	100.5	102.3	109.7	102.6	127.2	102.9	99.6
4月	101.4	100.8	102.5	102.7	111.2	100.9	128.4	102.8	99.1
5月	101.0	100.3	103.6	102.4	111.4	97.0	124.7	102.1	98.4
6月	100.4	99.5	105.3	102.4	113.3	87.4	120.1	101.2	97.7
7月	100.0	98.8	103.9	102.5	119.4	86.7	115.3	100.6	97.1
8月	100.1	98.8	103.3	102.6	121.5	87.1	115.9	100.7	97.2
9月	100.4	99.2	103.7	103.0	121.3	83.7	118.6	101.0	97.6
10月	100.0	99.1	103.9	103.1	115.0	77.4	115.6	100.7	97.9
11月	99.9	98.9	106.2	103.0	115.3	80.9	117.2	100.8	97.9
12月	100.3	99.2	108.2	103.5	114.9	85.2	121.1	101.4	98.5
前年同期比									
平成20年	4.5	4.4	1.3	4.8	6.2	20.0	6.6	6.8	0.3
21年	△ 5.2	△ 5.2	△ 2.6	2.3	△ 0.9	△ 46.7	△ 13.3	△ 6.9	△ 3.4
22年	△ 2.9	△ 2.7	4.1	△ 11.1	△ 9.0	△ 4.9	△ 2.4	△ 6.5	3.6
23年	1.5	1.3	△ 0.5	1.0	4.7	8.6	18.6	2.4	△ 0.9
24年	△ 0.9	△ 1.6	4.0	1.7	9.2	△ 16.8	1.2	△ 0.9	△ 1.0
20年 I	3.6	3.4	△ 0.2	4.9	2.3	34.5	8.9	5.1	0.5
II	4.9	4.5	2.1	3.3	5.4	57.6	16.3	6.9	0.4
III	7.3	7.2	2.7	4.4	8.2	33.5	10.8	10.4	1.7
IV	2.6	2.6	0.9	6.5	8.7	△ 41.1	△ 9.4	4.6	△ 1.4
21年 I	△ 1.9	△ 2.3	△ 2.2	5.4	17.2	△ 56.2	△ 16.1	△ 1.4	△ 3.1
II	△ 5.5	△ 5.3	△ 3.3	3.0	1.3	△ 61.4	△ 21.6	△ 7.1	△ 3.3
III	△ 8.2	△ 8.0	△ 4.3	1.4	△ 8.8	△ 46.4	△ 15.1	△ 11.0	△ 4.9
IV	△ 5.2	△ 5.0	△ 0.9	△ 0.5	△ 11.8	9.2	2.8	△ 7.7	△ 2.4
22年 I	△ 4.0	△ 3.2	5.1	△ 11.5	△ 21.8	7.1	△ 2.6	△ 8.7	4.7
II	△ 2.5	△ 2.3	5.2	△ 11.1	△ 10.6	10.0	3.4	△ 5.4	3.6
III	△ 2.9	△ 3.1	4.9	△ 10.7	△ 0.9	△ 21.0	△ 6.0	△ 6.4	2.8
IV	△ 2.2	△ 2.2	1.1	△ 11.1	0.0	△ 10.5	△ 4.3	△ 5.6	3.4
23年 I	0.9	0.8	△ 1.8	△ 0.1	1.6	21.0	15.3	1.6	△ 1.6
II	1.8	1.8	△ 0.8	0.4	2.9	5.0	18.8	2.6	△ 0.6
III	2.2	2.1	△ 1.4	1.3	5.1	13.8	22.0	3.4	△ 0.2
IV	1.1	0.7	1.9	2.4	9.3	△ 4.3	18.3	2.2	△ 1.1
24年 I	0.3	△ 0.2	2.1	2.6	10.9	△ 14.5	8.9	0.8	△ 0.9
II	△ 1.1	△ 1.8	3.4	1.9	10.9	△ 16.5	0.1	△ 1.4	△ 1.3
III	△ 1.9	△ 2.8	4.4	1.3	9.6	△ 21.3	△ 3.9	△ 2.4	△ 1.6
IV	△ 0.9	△ 1.6	6.1	1.0	5.5	△ 14.8	0.1	△ 0.8	△ 0.2
24年1月	0.3	△ 0.2	3.2	2.7	10.9	△ 14.6	8.7	0.6	△ 1.5
2月	0.4	△ 0.2	2.2	2.6	11.1	△ 16.9	7.4	0.6	△ 1.0
3月	0.3	△ 0.2	1.2	2.5	11.0	△ 11.9	10.8	1.0	△ 0.2
4月	△ 0.7	△ 1.4	1.2	2.2	11.2	△ 14.2	3.6	△ 0.6	△ 1.1
5月	△ 0.9	△ 1.7	3.6	1.7	10.3	△ 14.2	△ 1.0	△ 1.3	△ 1.1
6月	△ 1.5	△ 2.4	5.5	1.7	11.0	△ 21.3	△ 2.4	△ 2.0	△ 1.6
7月	△ 2.2	△ 3.0	4.5	1.8	10.0	△ 22.3	△ 6.8	△ 2.9	△ 2.1
8月	△ 2.0	△ 2.9	3.7	1.1	10.3	△ 19.3	△ 4.7	△ 2.5	△ 1.7
9月	△ 1.5	△ 2.2	5.3	1.1	8.7	△ 22.1	0.0	△ 1.8	△ 1.0
10月	△ 1.1	△ 1.7	5.7	1.1	5.8	△ 21.3	△ 1.4	△ 1.2	△ 0.4
11月	△ 1.1	△ 1.8	6.1	0.7	5.6	△ 10.0	0.2	△ 1.0	△ 0.4
12月	△ 0.7	△ 1.3	6.4	1.1	4.9	△ 12.9	1.4	△ 0.2	0.3
資料	日本銀行「企業物価指数」								
出所等	平成22年平均=100 年値・四半期値は、年間・各期の平均値								

5 物価													
(2) 福島市消費者物価指数													
総 合	10大費目指数												
	生 鮮 食 品 を 除 合 く 総 合	食 料	住 居	光 熱 道	家 具 ・ 家 事 用 品	被 服 履 物	保 健 医 療	交 通 ・ 信 通	教 育	教 養 娛 楽	諸 雑 費		
平成20年	102.7	103.0	99.8	101.9	104.8	107.7	101.9	102.0	105.5	115.9	103.3	99.3	
21年	101.1	101.5	100.5	101.1	99.3	104.0	99.6	101.7	99.8	117.4	101.6	98.8	
22年	100.0	100.0	100.0	100.0	100.0	100.0	100.0	100.0	100.0	100.0	100.0	100.0	
23年	99.5	99.5	99.8	98.8	103.3	96.9	99.0	99.0	101.8	93.4	94.3	104.5	
24年	99.9	99.7	99.6	98.9	105.9	97.6	101.0	98.9	102.6	93.5	93.8	103.9	
20年 I	101.4	101.7	98.1	101.8	101.7	108.2	95.7	102.3	104.9	115.0	101.9	99.4	
II	102.8	103.0	100.1	101.9	104.2	107.6	104.6	102.0	105.0	116.2	103.4	99.4	
III	103.8	104.2	100.6	102.0	108.7	107.4	99.1	101.9	109.7	116.2	104.4	99.5	
IV	102.6	103.2	100.3	101.8	104.6	107.3	107.9	101.7	102.3	116.2	103.5	99.1	
21年 I	101.4	101.6	101.6	101.3	102.5	106.1	92.5	101.2	98.5	116.5	102.5	99.4	
II	101.4	101.7	100.9	101.1	98.9	104.7	102.9	102.0	99.7	117.7	101.3	99.3	
III	101.1	101.4	100.7	101.1	98.0	102.6	97.6	102.1	100.8	117.7	102.0	98.5	
IV	100.6	101.3	98.8	100.7	97.9	102.7	105.2	101.4	100.4	117.7	100.5	98.3	
22年 I	100.6	100.8	99.9	100.7	99.7	103.2	97.4	100.2	99.9	119.1	102.2	98.4	
II	100.4	100.3	100.5	100.5	99.6	98.8	103.4	100.2	101.1	93.6	102.0	98.7	
III	99.3	99.3	99.5	99.7	100.4	97.7	97.8	100.0	99.9	93.6	98.9	98.6	
IV	99.6	99.5	100.1	99.2	100.3	100.3	101.4	99.6	99.1	93.6	97.0	104.4	
23年 I	99.4	99.2	100.5	98.9	101.1	99.0	93.7	99.2	100.8	93.6	95.1	104.5	
II	99.7	99.9	100.0	98.6	103.4	97.3	101.2	99.2	102.6	93.5	94.2	104.5	
III	99.5	99.5	99.5	98.6	104.3	96.1	97.9	98.6	102.4	93.2	94.4	104.5	
IV	99.5	99.5	99.4	98.9	104.6	95.2	103.3	99.1	101.5	93.2	93.4	104.5	
24年 I	100.1	99.6	101.0	99.0	105.0	98.8	97.1	98.9	102.6	93.2	94.3	104.2	
II	100.4	100.2	99.8	99.0	106.4	98.7	104.2	99.0	103.4	93.6	95.0	104.1	
III	99.5	99.5	99.1	98.9	106.3	96.2	99.8	98.9	102.1	93.6	93.4	103.5	
IV	99.4	99.6	98.5	98.9	106.1	96.8	103.0	98.7	102.5	93.6	92.5	103.6	
24年1月	99.7	99.2	100.9	99.0	104.5	98.2	95.3	99.3	102.2	93.2	92.4	104.3	
2月	100.0	99.5	100.7	99.0	104.5	99.3	97.0	98.7	101.9	93.2	95.0	104.1	
3月	100.7	100.2	101.3	99.0	105.9	98.8	99.0	98.8	103.6	93.2	95.6	104.3	
4月	100.8	100.7	99.8	99.0	106.7	99.4	103.8	98.7	104.7	93.6	96.5	104.2	
5月	100.4	100.3	99.9	99.0	106.3	98.4	104.6	99.5	103.3	93.6	95.1	104.1	
6月	99.9	99.7	99.7	98.9	106.2	98.3	104.3	98.9	102.1	93.6	93.3	103.9	
7月	99.3	99.3	99.2	98.9	105.7	97.1	99.8	98.8	101.5	93.6	92.8	103.5	
8月	99.6	99.5	99.7	98.9	106.4	95.3	96.7	98.8	102.0	93.6	94.5	103.6	
9月	99.6	99.8	98.5	98.8	106.7	96.3	102.8	99.1	102.9	93.6	93.0	103.5	
10月	99.6	99.9	98.2	98.8	106.5	97.9	103.0	99.1	103.0	93.6	93.3	103.3	
11月	99.2	99.5	98.3	98.8	106.0	96.2	103.4	98.3	102.1	93.6	92.3	103.9	
12月	99.4	99.3	98.9	99.0	105.9	96.2	102.7	98.6	102.3	93.6	91.9	103.5	
前年同期比													
平成20年	2.0	2.0	3.6	△ 0.6	6.3	1.5	3.5	△ 0.4	2.8	1.0	△ 0.1	0.5	
21年	△ 1.6	△ 1.5	0.7	△ 0.8	△ 5.2	△ 3.4	△ 2.2	△ 0.3	△ 5.4	1.3	△ 1.6	△ 0.5	
22年	△ 1.1	△ 1.5	△ 0.5	△ 1.1	0.7	△ 3.8	0.4	△ 1.6	0.2	△ 14.8	△ 1.6	1.2	
23年	△ 0.5	△ 0.5	△ 0.2	△ 1.2	3.3	△ 3.1	△ 1.0	△ 1.0	1.8	△ 6.6	△ 5.7	4.5	
24年	0.3	0.2	0.2	0.2	2.5	0.7	2.0	0.2	0.8	0.1	0.5	0.6	
20年 I	1.4	1.3	2.4	△ 1.3	3.7	1.1	4.1	0.1	3.9	0.7	△ 1.1	1.3	
II	2.3	2.1	4.3	△ 0.8	6.5	1.7	5.0	△ 0.8	3.0	1.1	0.0	1.0	
III	3.1	3.2	4.3	△ 0.3	10.4	3.2	3.6	△ 0.5	6.1	1.1	0.1	0.3	
IV	1.0	1.4	3.1	0.0	4.6	△ 0.1	1.6	△ 0.6	△ 1.9	1.1	0.8	△ 0.4	
21年 I	0.0	△ 0.1	3.6	△ 0.5	0.8	△ 1.9	△ 3.3	△ 1.0	△ 6.1	1.3	0.6	0.0	
II	△ 1.4	△ 1.3	0.9	△ 0.8	△ 5.1	△ 2.8	△ 1.6	0.0	△ 5.0	1.3	△ 1.9	△ 0.1	
III	△ 2.6	△ 2.7	0.1	△ 0.9	△ 9.8	△ 4.5	△ 1.5	0.2	△ 8.2	1.3	△ 2.3	△ 1.0	
IV	△ 2.0	△ 1.9	△ 1.5	△ 1.1	△ 6.4	△ 4.3	△ 2.5	△ 0.3	△ 1.9	1.3	△ 3.0	△ 0.9	
22年 I	△ 1.2	△ 1.2	△ 1.8	△ 0.7	△ 2.8	△ 4.3	3.0	△ 1.2	1.1	1.1	△ 3.3	△ 1.5	
II	△ 1.3	△ 1.6	△ 0.8	△ 0.6	0.8	△ 5.9	0.8	△ 1.5	1.1	△ 20.1	△ 0.7	△ 0.8	
III	△ 1.6	△ 1.8	△ 1.0	△ 1.3	2.5	△ 3.6	0.5	△ 2.1	△ 0.7	△ 20.1	△ 1.6	0.1	
IV	△ 0.5	△ 1.4	1.5	△ 1.6	2.4	△ 1.6	△ 2.1	△ 1.6	△ 0.9	△ 20.1	△ 0.8	6.9	
23年 I	△ 1.3	△ 1.6	0.5	△ 1.7	1.4	△ 4.1	△ 3.8	△ 0.9	0.9	△ 21.4	△ 7.0	6.3	
II	△ 0.7	△ 0.4	△ 0.5	△ 1.8	3.7	△ 1.5	△ 2.1	△ 1.1	1.5	△ 0.1	△ 7.6	5.9	
III	0.2	0.2	0.0	△ 1.1	3.8	△ 1.6	0.1	△ 1.4	2.5	△ 0.4	△ 4.5	6.1	
IV	△ 0.1	0.0	△ 0.7	△ 0.4	4.3	△ 5.0	1.9	△ 0.5	2.4	△ 0.4	△ 3.7	0.1	
24年 I	0.8	0.5	0.5	0.1	3.9	△ 0.2	3.6	△ 0.3	1.8	△ 0.4	△ 0.8	△ 0.3	
II	0.6	0.3	△ 0.2	0.3	2.9	1.5	3.0	△ 0.1	0.7	0.1	△ 0.8	△ 0.4	
III	0.0	0.0	△ 0.3	0.3	1.9	0.2	1.9	0.3	△ 0.3	0.4	△ 1.1	△ 1.0	
IV	△ 0.1	0.1	△ 0.9	0.0	1.5	1.6	△ 0.3	△ 0.4	1.0	0.4	△ 0.9	△ 0.9	
24年1月	0.2	0.0	0.2	△ 0.1	3.8	△ 1.0	1.0	△ 0.2	1.9	△ 0.5	△ 3.5	0.0	
2月	0.7	0.5	△ 0.2	0.0	3.5	0.7	6.6	△ 0.6	1.6	△ 0.5	△ 0.2	△ 0.5	
3月	1.3	0.9	△ 1.4	0.4	4.4	△ 0.5	3.3	△ 0.2	1.9	△ 0.5	1.3	△ 0.4	
4月	0.8	0.5	△ 0.7	0.3	3.4	1.5	1.6	△ 0.4	1.2	0.0	2.7	△ 0.2	
5月	0.7	0.2	0.5	0.4	2.9	1.6	3.4	0.2	0.4	0.0	0.1	△ 0.5	
6月	0.4	0.3	△ 0.4	0.3	2.5	1.2	4.0	△ 0.1	0.7	0.4	△ 0.2	△ 0.3	
7月	△ 0.2	△ 0.2	△ 0.4	0.4	1.6	△ 0.2	2.8	0.2	△ 1.0	0.4	△ 1.5	△ 1.0	
8月	△ 0.1	△ 0.1	△ 0.4	0.3	1.9	△ 1.0	2.9	0.0	△ 1.2	0.4	△ 0.2	△ 0.9	
9月	0.3	0.4	△ 0.1	0.3	2.1	1.8	0.3	0.6	1.3	0.4	△ 1.5	△ 0.8	
10月	0.0	0.3	△ 1.5	0.2	2.0	2.9	0.2	0.5	1.8	0.4	△ 0.9	△ 1.2	
11月	△ 0.2	△ 0.1	△ 0.8	△ 0.2	1.4	1.5	△ 0.5	△ 1.2	0.3	0.4	△ 0.7	△ 0.8	
12月	△ 0.1	△ 0.1	△ 0.4	0.0	1.2	0.4	△ 0.6	△ 0.5	0.8	0.4	△ 1.1	△ 0.9	
資 料	総務省統計局「消費者物価指数」 平成22年平均=100												
出 所	年値・四半期値は、年間・各期の平均値												



6 企業関連												
(1-1) 企業倒産(件数)												
	業種別											
	農・林・漁・ 鉱	建設業	製造業	卸売業	小売業	金融・保険 業	不動産業	運輸業	情報通信 業	サービス業 他		
	(件)	(件)	(件)	(件)	(件)	(件)	(件)	(件)	(件)	(件)	(件)	
平成20年	201	1	74	24	12	27	0	6	20	4	33	
21年	161	0	55	31	22	22	1	2	3	0	25	
22年	119	1	43	15	8	20	0	8	7	0	17	
23年	99	1	25	16	7	12	0	3	7	0	28	
24年	47	1	5	11	6	5	1	2	3	2	11	
20年 I	47	0	16	7	5	5	0	3	4	1	6	
II	57	0	22	12	1	5	0	1	7	1	8	
III	39	1	14	1	3	8	0	0	5	1	6	
IV	58	0	22	4	3	9	0	2	4	1	13	
21年 I	51	0	12	13	8	8	1	1	1	0	7	
II	36	0	11	9	6	2	0	0	1	0	7	
III	38	0	19	7	2	4	0	1	0	0	5	
IV	36	0	13	2	6	8	0	0	1	0	6	
22年 I	35	0	14	3	2	10	0	1	3	0	2	
II	31	1	11	5	2	5	0	1	1	0	5	
III	29	0	9	4	3	5	0	5	0	0	3	
IV	24	0	9	3	1	0	0	1	3	0	7	
23年 I	28	0	10	2	2	1	0	2	4	0	7	
II	33	1	9	3	0	9	0	0	0	0	11	
III	24	0	3	8	2	2	0	1	3	0	5	
IV	14	0	3	3	3	0	0	0	0	0	5	
24年 I	13	1	1	3	1	2	0	1	1	0	3	
II	15	0	1	5	2	2	1	1	1	0	2	
III	11	0	3	1	0	0	0	1	1	1	5	
IV	8	0	0	2	3	1	0	0	0	1	1	
24年1月	5	0	0	1	0	1	0	1	1	0	1	
2月	4	0	1	1	0	1	0	0	0	0	1	
3月	4	1	0	1	1	0	0	0	0	0	1	
4月	7	0	1	4	0	1	0	1	0	0	0	
5月	4	0	0	1	0	1	1	0	1	0	0	
6月	4	0	0	0	2	0	0	0	0	0	2	
7月	1	0	0	0	0	0	0	0	0	0	1	
8月	6	0	2	0	0	0	0	0	0	1	3	
9月	4	0	1	1	0	0	0	0	1	0	1	
10月	3	0	0	0	2	0	0	0	0	0	1	
11月	1	0	0	0	1	0	0	0	0	0	0	
12月	4	0	0	2	0	1	0	0	0	1	0	
前年同期比												
平成20年	40.6	-	25.4	41.2	9.1	107.7	-	△ 14.3	400.0	100.0	10.0	
21年	△ 19.9	△ 100.0	△ 25.7	29.2	83.3	△ 18.5	-	△ 66.7	△ 85.0	△ 100.0	△ 24.2	
22年	△ 26.1	-	△ 21.8	△ 51.6	△ 63.6	△ 9.1	△ 100.0	300.0	133.3	-	△ 32.0	
23年	△ 16.8	0.0	△ 41.9	6.7	△ 12.5	△ 40.0	-	△ 62.5	0.0	-	64.7	
24年	△ 52.5	0.0	△ 80.0	△ 31.3	△ 14.3	△ 58.3	-	△ 33.3	△ 57.1	-	△ 60.7	
20年 I	62.1	-	14.3	250.0	66.7	150.0	-	200.0	300.0	0.0	20.0	
II	72.7	-	120.0	300.0	△ 50.0	400.0	-	△ 50.0	250.0	0.0	△ 33.3	
III	2.6	-	△ 12.5	△ 80.0	△ 40.0	100.0	-	△ 100.0	-	-	20.0	
IV	34.9	-	15.8	△ 42.9	200.0	50.0	-	100.0	300.0	-	62.5	
21年 I	8.5	-	△ 25.0	85.7	60.0	60.0	-	△ 66.7	△ 75.0	△ 100.0	16.7	
II	△ 36.8	-	△ 50.0	△ 25.0	500.0	△ 60.0	-	△ 100.0	△ 85.7	△ 100.0	△ 12.5	
III	△ 2.6	△ 100.0	35.7	600.0	△ 33.3	△ 50.0	-	-	△ 100.0	△ 100.0	△ 16.7	
IV	△ 37.9	-	△ 40.9	△ 50.0	100.0	△ 11.1	-	△ 100.0	△ 75.0	△ 100.0	△ 53.8	
22年 I	△ 31.4	-	16.7	△ 76.9	△ 75.0	25.0	△ 100.0	0.0	200.0	-	△ 71.4	
II	△ 13.9	-	0.0	△ 44.4	△ 66.7	150.0	-	-	0.0	-	△ 28.6	
III	△ 23.7	-	△ 52.6	△ 42.9	50.0	25.0	-	400.0	-	-	△ 40.0	
IV	△ 33.3	-	△ 30.8	50.0	△ 83.3	△ 100.0	-	-	200.0	-	16.7	
23年 I	△ 20.0	-	△ 28.6	△ 33.3	0.0	△ 90.0	-	100.0	33.3	-	250.0	
II	6.5	0.0	△ 18.2	△ 40.0	△ 100.0	80.0	-	△ 100.0	△ 100.0	-	120.0	
III	△ 17.2	-	△ 66.7	100.0	△ 33.3	△ 60.0	-	△ 80.0	-	-	66.7	
IV	△ 41.7	-	△ 66.7	0.0	200.0	-	-	△ 100.0	△ 100.0	-	△ 28.6	
24年 I	△ 53.6	-	△ 90.0	50.0	△ 50.0	100.0	-	△ 50.0	△ 75.0	-	△ 57.1	
II	△ 54.5	△ 100.0	△ 88.9	66.7	-	△ 77.8	-	-	-	-	△ 81.8	
III	△ 54.2	-	0.0	△ 87.5	△ 100.0	△ 100.0	-	△ 100.0	△ 66.7	-	0.0	
IV	△ 42.9	-	△ 100.0	△ 33.3	0.0	-	-	-	-	-	△ 80.0	
24年1月	△ 66.7	-	△ 100.0	△ 50.0	-	-	-	0.0	0.0	-	△ 75.0	
2月	0.0	-	0.0	-	-	-	-	△ 100.0	△ 100.0	-	-	
3月	△ 55.6	-	△ 100.0	-	△ 50.0	△ 100.0	-	-	△ 100.0	-	△ 66.7	
4月	△ 41.7	△ 100.0	△ 80.0	300.0	-	△ 50.0	-	-	-	-	△ 100.0	
5月	△ 69.2	-	△ 100.0	0.0	-	△ 66.7	-	-	-	-	△ 100.0	
6月	△ 50.0	-	△ 100.0	△ 100.0	-	△ 100.0	-	-	-	-	0.0	
7月	△ 87.5	-	△ 100.0	△ 100.0	-	△ 100.0	-	-	-	-	△ 66.7	
8月	△ 25.0	-	0.0	△ 100.0	△ 100.0	△ 100.0	-	△ 100.0	△ 100.0	-	200.0	
9月	△ 50.0	-	0.0	△ 66.7	△ 100.0	-	-	-	△ 50.0	-	0.0	
10月	△ 50.0	-	△ 100.0	△ 100.0	100.0	-	-	-	-	-	△ 50.0	
11月	△ 75.0	-	△ 100.0	-	0.0	-	-	-	-	-	△ 100.0	
12月	0.0	-	-	0.0	△ 100.0	-	-	-	-	-	△ 100.0	
資料 出所等	㈱東京商工リサーチ 郡山支店・福島支店「福島県企業倒産状況」 負債額1千万円以上の企業倒産の集計											

6 企業倒産										
(1-1) 企業倒産(件数)										
倒産原因別										
	放漫経営	過小資本	他社倒産の余波(連鎖倒産)	既往のシフ寄せ(赤字累積)	信用性低下(取引先の打ち切り)	販売不振	売掛金等回収難	在庫状態悪化	設備投資過大	その他(偶発的要因)
	(件)	(件)	(件)	(件)	(件)	(件)	(件)	(件)	(件)	(件)
平成20年	9	7	19	23	0	139	0	1	2	1
21年	8	6	11	20	0	114	0	0	2	0
22年	6	6	6	17	0	81	2	0	1	0
23年	4	3	1	27	0	51	0	0	1	12
24年	3	2	2	2	0	31	0	0	1	6
20年 I	1	1	2	5	0	36	0	1	0	1
II	3	0	8	5	0	40	0	0	1	0
III	1	2	1	8	0	26	0	0	1	0
IV	4	4	8	5	0	37	0	0	0	0
21年 I	3	2	3	5	0	37	0	0	1	0
II	4	1	4	4	0	23	0	0	0	0
III	1	1	3	7	0	26	0	0	0	0
IV	0	2	1	4	0	28	0	0	1	0
22年 I	2	0	3	5	0	24	1	0	0	0
II	0	1	0	8	0	21	0	0	1	0
III	3	2	3	2	0	18	1	0	0	0
IV	1	3	0	2	0	18	0	0	0	0
23年 I	2	1	0	8	0	17	0	0	0	0
II	1	2	0	6	0	15	0	0	1	8
III	1	0	0	9	0	12	0	0	0	2
IV	0	0	1	4	0	7	0	0	0	2
24年 I	0	1	1	1	0	9	0	0	0	1
II	2	0	1	0	0	10	0	0	1	1
III	0	1	0	1	0	6	0	0	0	3
IV	1	0	0	0	0	6	0	0	0	1
24年1月	0	0	1	0	0	3	0	0	0	1
2月	0	0	0	1	0	3	0	0	0	0
3月	0	1	0	0	0	3	0	0	0	0
4月	1	0	0	0	0	6	0	0	0	0
5月	1	0	1	0	0	2	0	0	0	0
6月	0	0	0	0	0	2	0	0	1	1
7月	0	0	0	0	0	1	0	0	0	0
8月	0	0	0	0	0	4	0	0	0	2
9月	0	1	0	1	0	1	0	0	0	1
10月	1	0	0	0	0	1	0	0	0	1
11月	0	0	0	0	0	1	0	0	0	0
12月	0	0	0	0	0	4	0	0	0	0
前年同期比										
平成20年	50.0	133.3	58.3	109.1	-	36.3	△ 100.0	-	△ 50.0	△ 75.0
21年	△ 11.1	△ 14.3	△ 42.1	△ 13.0	-	△ 18.0	-	△ 100.0	0.0	△ 100.0
22年	△ 25.0	0.0	△ 45.5	△ 15.0	-	△ 28.9	-	-	△ 50.0	-
23年	△ 33.3	△ 50.0	△ 83.3	58.8	-	△ 37.0	△ 100.0	-	0.0	-
24年	△ 25.0	△ 33.3	100.0	△ 92.6	-	△ 39.2	-	-	0.0	△ 50.0
20年 I	-	△ 50.0	0.0	150.0	-	63.6	-	-	-	0.0
II	50.0	-	100.0	-	-	73.9	△ 100.0	-	△ 50.0	△ 100.0
III	△ 50.0	100.0	△ 75.0	33.3	-	13.0	-	-	0.0	△ 100.0
IV	100.0	-	300.0	66.7	-	8.8	-	-	△ 100.0	△ 100.0
21年 I	200.0	100.0	50.0	0.0	-	2.8	-	△ 100.0	-	△ 100.0
II	33.3	-	△ 50.0	△ 20.0	-	△ 42.5	-	-	△ 100.0	-
III	0.0	△ 50.0	200.0	△ 12.5	-	0.0	-	-	△ 100.0	-
IV	△ 100.0	△ 50.0	△ 87.5	△ 20.0	-	△ 24.3	-	-	-	-
22年 I	△ 33.3	△ 100.0	0.0	0.0	-	△ 35.1	-	-	△ 100.0	-
II	△ 100.0	0.0	△ 100.0	100.0	-	△ 8.7	-	-	-	-
III	200.0	100.0	0.0	△ 71.4	-	△ 30.8	-	-	-	-
IV	-	50.0	△ 100.0	△ 50.0	-	△ 35.7	-	-	△ 100.0	-
23年 I	0.0	-	△ 100.0	60.0	-	△ 29.2	△ 100.0	-	-	-
II	-	100.0	-	△ 25.0	-	△ 28.6	-	-	0.0	-
III	△ 66.7	△ 100.0	△ 100.0	350.0	-	△ 33.3	△ 100.0	-	-	-
IV	△ 100.0	△ 100.0	-	100.0	-	△ 61.1	-	-	-	-
24年 I	△ 100.0	0.0	-	△ 87.5	-	△ 47.1	-	-	-	-
II	100.0	△ 100.0	-	△ 100.0	-	△ 33.3	-	-	0.0	△ 87.5
III	△ 100.0	-	-	△ 88.9	-	△ 50.0	-	-	-	50.0
IV	-	-	△ 100.0	△ 100.0	-	△ 14.3	-	-	-	△ 50.0
24年1月	△ 100.0	△ 100.0	-	△ 100.0	-	△ 70.0	-	-	-	-
2月	-	-	-	△ 50.0	-	50.0	-	-	-	-
3月	△ 100.0	-	-	△ 100.0	-	△ 40.0	-	-	-	-
4月	0.0	△ 100.0	-	△ 100.0	-	20.0	-	△ 100.0	△ 100.0	-
5月	-	△ 100.0	-	△ 100.0	-	△ 66.7	-	-	△ 100.0	-
6月	-	-	-	△ 100.0	-	△ 50.0	-	-	△ 50.0	-
7月	△ 100.0	-	-	△ 100.0	-	△ 75.0	-	-	△ 100.0	-
8月	-	-	-	△ 100.0	-	△ 20.0	-	-	-	-
9月	-	-	-	△ 75.0	-	△ 66.7	-	-	-	0.0
10月	-	-	△ 100.0	△ 100.0	-	0.0	-	-	-	0.0
11月	-	-	-	-	-	△ 75.0	-	-	-	-
12月	-	-	-	△ 100.0	-	100.0	-	-	-	△ 100.0
資料										
出所等										



6 企業関連											
(1-2) 企業倒産(負債総額)											
	業種別										
	農・林・漁・ 業	建設業	製造業	卸売業	小売業	金融・保険 業	不動産業	運輸業	情報通信 業	サービス業 他	
	(百万円)	(百万円)	(百万円)	(百万円)	(百万円)	(百万円)	(百万円)	(百万円)	(百万円)	(百万円)	(百万円)
平成20年	83,773	1,439	20,721	14,718	1,890	4,302	0	1,222	12,967	969	25,545
21年	35,565	0	9,484	10,092	3,924	3,484	400	610	310	0	7,261
22年	41,675	198	10,810	4,187	3,568	2,356	0	6,534	3,597	0	10,425
23年	39,569	260	3,355	13,738	9,011	1,577	0	773	3,198	0	7,657
24年	21,826	100	994	2,792	2,838	7,382	90	1,160	191	54	6,234
20年 I	28,957	0	10,728	10,225	950	1,934	0	922	880	130	3,188
II	25,894	0	4,877	3,583	99	323	0	163	8,928	30	7,891
III	17,230	1,439	1,995	16	710	1,324	0	0	2,969	183	8,594
IV	11,692	0	3,121	894	131	721	0	137	190	626	5,872
21年 I	12,277	0	1,516	5,368	1,579	1,521	400	400	90	0	1,403
II	11,266	0	2,479	3,493	495	316	0	0	20	0	4,463
III	5,871	0	3,127	1,077	201	946	0	210	0	0	310
IV	6,151	0	2,362	154	1,649	701	0	0	200	0	1,085
22年 I	10,069	0	5,468	1,121	292	924	0	1,520	667	0	77
II	7,096	198	1,090	1,327	1,400	494	0	300	55	0	2,232
III	8,601	0	802	1,315	1,597	938	0	3,014	0	0	935
IV	15,909	0	3,450	424	279	0	0	1,700	2,875	0	7,181
23年 I	13,828	0	767	210	7,470	60	0	738	1,214	0	3,369
II	7,259	260	918	1,773	0	1,392	0	0	0	0	2,916
III	12,066	0	195	9,080	81	125	0	35	1,984	0	566
IV	6,416	0	1,475	2,675	1,460	0	0	0	0	0	806
24年 I	5,129	100	50	1,266	125	92	0	360	10	0	3,135
II	10,935	0	100	706	416	7,240	90	800	26	0	1,557
III	1,875	0	844	400	0	0	0	0	155	34	442
IV	3,887	0	0	420	2,297	50	0	0	0	20	1,100
24年1月	1,333	0	0	900	0	53	0	360	10	0	10
2月	1,416	0	50	11	0	39	0	0	0	0	1,325
3月	2,380	100	0	355	125	0	0	0	0	0	1,800
4月	1,526	0	100	606	0	20	0	800	0	0	0
5月	7,436	0	0	100	0	7,220	90	0	26	0	0
6月	1,973	0	0	0	416	0	0	0	0	0	1,557
7月	300	0	0	0	0	0	0	0	0	0	300
8月	238	0	88	0	0	0	0	0	0	34	116
9月	1,337	0	756	400	0	0	0	0	155	0	26
10月	1,242	0	0	0	142	0	0	0	0	0	1,100
11月	2,155	0	0	0	2,155	0	0	0	0	0	0
12月	490	0	0	420	0	50	0	0	0	20	0
前年同期比											
平成20年	△ 28.2	-	23.2	396.7	△ 17.7	166.9	-	△ 46.9	1,485.2	529.2	△ 71.5
21年	△ 57.5	△ 100.0	△ 54.2	△ 31.4	107.6	△ 19.0	-	△ 50.1	△ 97.6	△ 100.0	△ 71.6
22年	17.2	-	14.0	△ 58.5	△ 9.1	△ 32.4	△ 100.0	971.1	1,060.3	-	43.6
23年	△ 5.1	31.3	△ 69.0	228.1	152.6	△ 33.1	-	△ 88.2	△ 11.1	-	△ 26.6
24年	△ 44.8	△ 61.5	△ 70.4	△ 79.7	△ 68.5	368.1	-	50.1	△ 94.0	-	△ 18.6
20年 I	118.7	-	150.2	5,879.5	181.1	1,108.8	-	3,588.0	1,122.2	△ 5.8	△ 60.4
II	△ 64.3	-	90.6	552.6	△ 9.2	976.7	-	△ 55.6	4,972.7	87.5	△ 88.5
III	△ 6.4	-	△ 66.6	△ 99.0	△ 59.7	25.5	-	△ 100.0	-	-	16.7
IV	△ 6.5	-	△ 21.9	26.1	50.6	96.5	-	△ 88.6	△ 66.7	-	5.2
21年 I	△ 57.6	-	△ 85.9	△ 47.5	66.2	△ 21.4	-	△ 56.6	△ 89.8	△ 100.0	△ 56.0
II	△ 56.5	-	△ 49.2	△ 2.5	400.0	△ 2.2	-	△ 100.0	△ 99.8	△ 100.0	△ 43.4
III	△ 65.9	△ 100.0	56.7	6,631.3	△ 71.7	△ 28.5	-	-	△ 100.0	△ 100.0	△ 96.4
IV	△ 47.4	-	△ 24.3	△ 82.8	1,158.8	△ 2.8	-	△ 100.0	5.3	△ 100.0	△ 81.5
22年 I	△ 18.0	-	260.7	△ 79.1	△ 81.5	△ 39.3	△ 100.0	280.0	641.1	-	△ 94.5
II	△ 37.0	-	△ 56.0	△ 62.0	182.8	56.3	-	-	175.0	-	△ 50.0
III	46.5	-	△ 74.4	22.1	694.5	△ 0.8	-	1,335.2	-	-	201.6
IV	158.6	-	46.1	175.3	△ 83.1	△ 100.0	-	-	1,337.5	-	561.8
23年 I	37.3	-	△ 86.0	△ 81.3	2,458.2	△ 93.5	-	△ 51.4	82.0	-	4,275.3
II	2.3	31.3	△ 15.8	33.6	△ 100.0	181.8	-	△ 100.0	△ 100.0	-	30.6
III	40.3	-	△ 75.7	590.5	△ 94.9	△ 86.7	-	△ 98.8	-	-	△ 39.5
IV	△ 59.7	-	△ 57.2	530.9	423.3	-	-	△ 100.0	△ 100.0	-	△ 88.8
24年 I	△ 62.9	-	△ 93.5	502.9	△ 98.3	53.3	-	△ 51.2	△ 99.2	-	△ 6.9
II	50.6	△ 100.0	△ 89.1	△ 60.2	-	420.1	-	-	-	-	△ 46.6
III	△ 84.5	-	332.8	△ 95.6	△ 100.0	△ 100.0	-	△ 100.0	△ 92.2	-	△ 21.9
IV	△ 39.4	-	△ 100.0	△ 84.3	57.3	-	-	-	-	-	36.5
24年1月	△ 71.2	-	△ 100.0	328.6	-	-	-	△ 47.7	△ 89.4	-	△ 99.7
2月	21.2	-	△ 49.0	-	-	-	-	△ 100.0	△ 100.0	-	-
3月	△ 70.4	-	△ 100.0	-	△ 98.3	△ 100.0	-	-	△ 100.0	-	589.7
4月	△ 27.2	△ 100.0	△ 83.6	4,561.5	-	△ 89.9	-	-	-	-	△ 100.0
5月	187.0	-	△ 100.0	△ 75.0	-	6,178.3	-	-	-	-	△ 100.0
6月	△ 23.3	-	△ 100.0	△ 100.0	-	△ 100.0	-	-	-	-	2,730.9
7月	△ 96.5	-	-	△ 100.0	-	△ 100.0	-	-	-	-	△ 29.6
8月	△ 53.0	-	△ 45.0	△ 100.0	△ 100.0	△ 100.0	-	△ 100.0	△ 100.0	-	132.0
9月	△ 55.0	-	2,060.0	△ 52.9	△ 100.0	-	-	-	△ 92.0	-	△ 71.1
10月	△ 78.2	-	△ 100.0	△ 100.0	△ 89.9	-	-	-	-	-	77.4
11月	1,190.4	-	△ 100.0	-	21,450.0	-	-	-	-	-	△ 100.0
12月	△ 11.4	-	-	△ 2.1	△ 100.0	-	-	-	-	-	△ 100.0
資料											
出所等											

6 企業関連										
(1-2) 企業倒産(負債総額)										
倒産原因別										
	放漫経営	過小資本	他社倒産の余波(連鎖倒産)	既往のシワ寄せ(赤字累積)	信用性低下(取引先の打ち切り)	販売不振	売掛金等回収難	在庫状態悪化	設備投資過大	その他(偶発的要因)
	(百万円)	(百万円)	(百万円)	(百万円)	(百万円)	(百万円)	(百万円)	(百万円)	(百万円)	(百万円)
平成20年	1,427	9,738	5,476	18,854	0	44,708	0	590	2,580	400
21年	2,486	710	3,404	2,230	0	26,096	0	0	639	0
22年	1,141	5,732	2,150	8,747	0	22,549	1,089	0	267	0
23年	3,208	433	30	16,601	0	14,649	0	0	160	4,488
24年	9,120	1,111	36	450	0	8,231	0	0	1,507	1,371
20年 I	198	6,900	436	1,021	0	19,412	0	590	0	400
II	323	0	2,735	6,626	0	14,210	0	0	2,000	0
III	150	2,283	338	9,026	0	4,853	0	0	580	0
IV	756	555	1,967	2,181	0	6,233	0	0	0	0
21年 I	860	300	663	540	0	9,475	0	0	439	0
II	226	20	2,430	199	0	8,391	0	0	0	0
III	1,400	50	208	732	0	3,481	0	0	0	0
IV	0	340	103	759	0	4,749	0	0	200	0
22年 I	310	0	1,859	2,474	0	4,397	1,029	0	0	0
II	0	78	0	2,853	0	3,898	0	0	267	0
III	766	205	291	1,942	0	5,337	60	0	0	0
IV	65	5,449	0	1,478	0	8,917	0	0	0	0
23年 I	3,150	240	0	1,105	0	9,333	0	0	0	0
II	38	193	0	756	0	1,882	0	0	160	4,230
III	20	0	0	11,010	0	843	0	0	0	193
IV	0	0	30	3,730	0	2,591	0	0	0	65
24年 I	0	355	10	50	0	3,814	0	0	0	900
II	8,020	0	26	0	0	1,182	0	0	1,507	200
III	0	756	0	400	0	466	0	0	0	253
IV	1,100	0	0	0	0	2,769	0	0	0	18
24年1月	0	0	10	0	0	423	0	0	0	900
2月	0	0	0	50	0	1,366	0	0	0	0
3月	0	355	0	0	0	2,025	0	0	0	0
4月	800	0	0	0	0	726	0	0	0	0
5月	7,220	0	26	0	0	190	0	0	0	0
6月	0	0	0	0	0	266	0	0	1,507	200
7月	0	0	0	0	0	300	0	0	0	0
8月	0	0	0	0	0	140	0	0	0	98
9月	0	756	0	400	0	26	0	0	0	155
10月	1,100	0	0	0	0	124	0	0	0	18
11月	0	0	0	0	0	2,155	0	0	0	0
12月	0	0	0	0	0	490	0	0	0	0
前年同期比										
平成20年	△ 0.4	94.0	119.7	141.2	-	38.6	△ 100.0	-	△ 96.1	61.9
21年	74.2	△ 92.7	△ 37.8	△ 88.2	-	△ 41.6	-	△ 100.0	△ 75.2	△ 100.0
22年	△ 54.1	707.3	△ 36.8	292.2	-	△ 13.6	-	-	△ 58.2	-
23年	181.2	△ 92.4	△ 98.6	89.8	-	△ 35.0	△ 100.0	-	△ 40.1	-
24年	184.3	156.6	20.0	△ 97.3	-	△ 43.8	-	-	841.9	△ 69.5
20年 I	-	858.3	481.3	89.8	-	64.0	-	-	-	455.6
II	△ 48.9	-	298.7	-	-	157.6	△ 100.0	-	△ 96.9	△ 100.0
III	△ 62.6	△ 46.9	△ 74.4	38.4	-	△ 6.8	-	-	△ 3.3	△ 100.0
IV	89.0	-	377.4	187.0	-	△ 35.8	-	-	△ 100.0	△ 100.0
21年 I	334.3	△ 95.7	52.1	△ 47.1	-	△ 51.2	-	△ 100.0	-	△ 100.0
II	△ 30.0	-	△ 11.2	△ 97.0	-	△ 41.0	-	-	△ 100.0	-
III	833.3	△ 97.8	△ 38.5	△ 91.9	-	△ 28.3	-	-	△ 100.0	-
IV	△ 100.0	△ 38.7	△ 94.8	△ 65.2	-	△ 23.8	-	-	-	-
22年 I	△ 64.0	△ 100.0	180.4	358.1	-	△ 53.6	-	-	△ 100.0	-
II	△ 100.0	290.0	△ 100.0	1,333.7	-	△ 53.5	-	-	-	-
III	△ 45.3	310.0	39.9	165.3	-	53.3	-	-	-	-
IV	-	1,502.6	△ 100.0	94.7	-	87.8	-	-	△ 100.0	-
23年 I	916.1	-	△ 100.0	△ 55.3	-	112.3	△ 100.0	-	-	-
II	-	147.4	-	△ 73.5	-	△ 51.7	-	-	△ 40.1	-
III	△ 97.4	△ 100.0	△ 100.0	466.9	-	△ 84.2	△ 100.0	-	-	-
IV	△ 100.0	△ 100.0	-	152.4	-	△ 70.9	-	-	-	-
24年 I	△ 100.0	47.9	-	△ 95.5	-	△ 59.1	-	-	-	-
II	21,005.3	△ 100.0	-	△ 100.0	-	△ 37.2	-	-	841.9	△ 95.3
III	△ 100.0	-	-	△ 96.4	-	△ 44.7	-	-	-	31.1
IV	-	-	△ 100.0	△ 100.0	-	6.9	-	-	-	△ 72.3
24年1月	△ 100.0	△ 100.0	-	△ 100.0	-	△ 32.3	-	-	-	-
2月	-	-	-	△ 66.2	-	33.9	-	-	-	-
3月	△ 100.0	-	-	△ 100.0	-	△ 73.7	-	-	-	-
4月	2,005.3	△ 100.0	-	△ 100.0	-	△ 4.3	-	-	△ 100.0	△ 100.0
5月	-	△ 100.0	-	△ 100.0	-	31.9	-	-	-	△ 100.0
6月	-	-	-	△ 100.0	-	△ 72.8	-	-	-	△ 85.8
7月	△ 100.0	-	-	△ 100.0	-	△ 29.9	-	-	-	△ 100.0
8月	-	-	-	△ 100.0	-	△ 51.9	-	-	-	-
9月	-	-	-	△ 85.5	-	△ 79.0	-	-	-	72.2
10月	-	-	△ 100.0	△ 100.0	-	△ 94.5	-	-	-	20.0
11月	-	-	-	-	-	1,190.4	-	-	-	-
12月	-	-	-	△ 100.0	-	175.3	-	-	-	△ 100.0
資料										
出所等										

	6 企業関連										
	(2-1) 業況判断(全国企業短期経済観測調査(福島県分))										
	業況判断DI (良い-悪い)			生産・営業 設備判断 DI(製造業)	製品需給関連指標判断DI(製造業)				雇用人員判断DI (過剰-不足)		
	全産業	製造業	非製造業		製品需給判 断DI	製品在庫DI	販売価格判 断DI	仕入価格判 断DI	製造業	非製造業	
平成20年3月	△ 15	3	△ 27	△ 3	△ 19	10	△ 9	54	△ 2	△ 6	
6月	△ 31	△ 13	△ 42	10	△ 27	15	△ 5	60	9	4	
9月	△ 28	△ 17	△ 36	12	△ 30	19	△ 6	61	10	4	
12月	△ 35	△ 34	△ 37	24	△ 45	26	△ 9	37	19	0	
21年3月	△ 58	△ 68	△ 51	44	△ 68	39	△ 25	△ 5	51	12	
6月	△ 53	△ 57	△ 50	40	△ 51	32	△ 26	△ 13	49	13	
9月	△ 42	△ 45	△ 41	33	△ 47	29	△ 26	1	36	11	
12月	△ 34	△ 24	△ 40	24	△ 38	25	△ 25	△ 7	20	△ 3	
22年3月	△ 27	△ 24	△ 30	26	△ 42	14	△ 20	11	18	8	
6月	△ 22	△ 15	△ 26	20	△ 19	16	△ 19	15	16	7	
9月	△ 13	△ 6	△ 17	13	△ 20	17	△ 16	9	1	5	
12月	△ 13	△ 8	△ 16	6	△ 22	17	△ 24	10	4	1	
23年3月	△ 18	△ 14	△ 21	18	△ 37	16	△ 19	19	9	6	
6月	△ 27	△ 22	△ 30	18	△ 15	18	△ 12	28	14	11	
9月	△ 4	△ 2	△ 5	6	△ 8	17	△ 14	37	5	0	
12月	6	△ 2	12	14	△ 11	20	△ 10	26	7	△ 16	
<b>24年3月</b>	<b>12</b>	<b>△ 4</b>	<b>23</b>	<b>14</b>	<b>△ 17</b>	<b>28</b>	<b>△ 21</b>	<b>19</b>	<b>13</b>	<b>△ 17</b>	
6月	2	△ 19	17	16	△ 28	27	△ 29	15	7	△ 17	
9月	7	△ 17	24	22	△ 23	19	△ 21	10	8	△ 25	
12月	6	△ 20	24	30	△ 29	19	△ 25	8	24	△ 24	

資料出所等 日本銀行福島支店「全国企業短期経済観測調査(福島県分)」

	(2-1) 業況判断(全国企業短期経済観測調査(福島県分))								
	企業金融関連指標判断DI								
	資金繰り判断DI (楽-苦しい)			金融機関貸出態度DI (緩い-厳しい)			借入金利水準判断DI (上昇-低下)		
	全産業	製造業	非製造業	全産業	製造業	非製造業	全産業	製造業	非製造業
平成20年3月	△ 19	△ 12	△ 22	△ 12	△ 5	△ 16	14	9	17
6月	△ 18	△ 12	△ 22	△ 17	△ 13	△ 20	18	14	21
9月	△ 22	△ 17	△ 26	△ 16	△ 6	△ 22	8	7	8
12月	△ 23	△ 23	△ 23	△ 18	△ 15	△ 19	4	3	5
21年3月	△ 33	△ 34	△ 33	△ 18	△ 22	△ 15	△ 8	△ 4	△ 11
6月	△ 31	△ 34	△ 30	△ 23	△ 26	△ 21	5	7	3
9月	△ 29	△ 33	△ 27	△ 23	△ 28	△ 20	1	4	△ 1
12月	△ 28	△ 26	△ 30	△ 22	△ 25	△ 19	2	7	△ 2
22年3月	△ 21	△ 17	△ 23	△ 17	△ 15	△ 17	1	1	2
6月	△ 19	△ 10	△ 23	△ 16	△ 15	△ 16	△ 4	△ 3	△ 4
9月	△ 17	△ 9	△ 22	△ 10	△ 10	△ 9	△ 10	△ 10	△ 9
12月	△ 13	△ 9	△ 16	△ 4	△ 2	△ 7	△ 10	△ 17	△ 6
23年3月	△ 15	△ 4	△ 23	△ 4	0	△ 7	△ 2	△ 5	0
6月	△ 12	△ 2	△ 20	0	3	△ 3	△ 6	△ 11	△ 3
9月	△ 5	△ 2	△ 8	△ 1	2	△ 2	△ 13	△ 20	△ 8
12月	0	0	0	4	3	6	△ 9	△ 12	△ 7
<b>24年3月</b>	<b>1</b>	-	-	<b>9</b>	-	-	<b>△ 11</b>	-	-
6月	5	-	-	12	-	-	△ 5	-	-
9月	9	-	-	12	-	-	△ 11	-	-
12月	10	-	-	11	-	-	△ 10	-	-

資料出所等 日本銀行福島支店「全国企業短期経済観測調査(福島県分)」

対象年度	(3-1) 企業収益(全国企業短期経済観測調査(福島県分))					
	経常損益(実績値)			売上高(実績値)		
	全産業	製造業	非製造業	全産業	製造業	非製造業
平成20年度	△ 29.0	△ 49.3	△ 15.6	△ 3.3	△ 7.8	△ 0.7
21	1.5	2.6	1.0	△ 8.6	△ 16.8	△ 2.5
22	1.5	9.9	△ 2.1	2.0	6.0	△ 0.4
23	△ 3.0	赤字	45.8	2.6	△ 1.1	4.9
<b>24</b>	<b>16.0</b>	<b>黒字転化</b>	<b>3.6</b>	<b>3.1</b>	<b>△ 4.7</b>	<b>7.7</b>

資料出所等 日本銀行福島支店「全国企業短期経済観測調査(福島県分)」前年度比(%)

		6 企業関連						
		(2-2) 業況判断(中小企業景気動向調査)						
		業況DI						
		全産業	製造業	非製造業	建設業	卸売業	小売業	サービス業
平成20年	3月	△ 39.1	△ 31.2	△ 46.0	△ 53.7	△ 53.1	△ 40.0	△ 42.6
	6月	△ 50.8	△ 43.3	△ 57.3	△ 58.6	△ 46.4	△ 60.7	△ 63.6
	9月	△ 56.8	△ 51.1	△ 61.8	△ 68.7	△ 61.0	△ 63.9	△ 55.0
	12月	△ 73.4	△ 79.4	△ 68.4	△ 64.4	△ 62.5	△ 72.7	△ 70.5
21年	3月	△ 70.6	△ 78.5	△ 63.8	△ 57.1	△ 71.9	△ 57.9	△ 68.2
	6月	△ 69.9	△ 78.9	△ 62.3	△ 66.6	△ 64.2	△ 59.3	△ 61.2
	9月	△ 64.6	△ 73.6	△ 56.1	△ 59.0	△ 55.0	△ 61.7	△ 47.4
	12月	△ 53.7	△ 42.8	△ 64.0	△ 66.6	△ 69.4	△ 60.5	△ 61.4
22年	3月	△ 26.7	△ 6.0	△ 44.6	△ 67.5	△ 42.2	△ 41.4	△ 36.6
	6月	△ 20.8	3.7	△ 41.0	△ 62.8	△ 40.9	△ 37.5	△ 31.3
	9月	△ 24.1	△ 6.0	△ 39.7	△ 50.0	△ 34.7	△ 45.6	△ 30.3
	12月	△ 18.6	3.3	△ 36.3	△ 43.8	△ 17.7	△ 47.0	△ 32.1
23年	3月	-	-	-	-	-	-	-
	6月	△ 34.6	△ 27.8	△ 40.4	△ 22.5	△ 42.3	△ 38.4	△ 51.5
	9月	△ 30.7	△ 28.5	△ 32.8	△ 10.5	△ 40.5	△ 36.6	△ 32.0
	12月	△ 19.0	△ 24.2	△ 14.3	40.6	△ 30.4	△ 28.2	△ 6.9
24年	3月	<b>12.1</b>	<b>6.0</b>	<b>17.9</b>	<b>43.2</b>	<b>10.3</b>	<b>13.3</b>	<b>14.3</b>
	6月	△ 12.0	△ 21.9	△ 3.0	22.3	△ 7.9	△ 7.0	△ 10.0
	9月	△ 18.1	△ 34.8	△ 3.5	11.1	△ 2.8	△ 13.9	△ 1.7
	12月	△ 25.9	△ 44.8	△ 8.0	37.5	△ 18.6	△ 24.7	△ 10.5
資料	(公財)福島県産業振興センター「中小企業景気動向調査」							
出所等	DI値は「良い」と回答した企業の割合から「悪い」と回答した企業の割合を差し引いた数値							

		(3-2) 企業収益 (中小企業景気動向調査)		
		売上DI	採算DI	資金繰りDI
		全産業	全産業	全産業
平成20年	3月	△ 33.4	△ 47.2	△ 28.3
	6月	△ 39.3	△ 56.0	△ 30.4
	9月	△ 47.5	△ 57.4	△ 33.6
	12月	△ 67.0	△ 68.3	△ 44.7
21年	3月	△ 69.7	△ 68.5	△ 49.6
	6月	△ 68.2	△ 66.2	△ 46.9
	9月	△ 64.2	△ 61.4	△ 38.8
	12月	△ 49.6	△ 48.5	△ 34.3
22年	3月	△ 28.3	△ 30.5	△ 20.4
	6月	△ 22.2	△ 25.9	△ 17.9
	9月	△ 20.9	△ 31.3	△ 20.9
	12月	△ 16.1	△ 29.4	△ 15.4
23年	3月	-	-	-
	6月	△ 31.2	△ 36.4	△ 17.6
	9月	△ 26.2	△ 30.1	△ 12.9
	12月	△ 17.8	△ 22.6	△ 4.3
24年	3月	<b>15.2</b>	<b>0.0</b>	<b>7.0</b>
	6月	△ 9.1	△ 17.1	△ 2.8
	9月	△ 15.9	△ 21.3	△ 3.5
	12月	△ 22.6	△ 33.0	△ 9.8
資料	(公財)福島県産業振興センター「中小企業景気動向調査」より			
出所等	DI値は「良い」と回答した企業の割合から「悪い」と回答した企業の割合を差し引いた数値			

	7 金融												
	(1-1) 金融機関預金残高							(1-2) 金融機関貸出残高					
	合計	銀行・第二地銀				信金・信組			合計	銀行・第二地銀			
		銀行	第二地銀	銀行	第二地銀	信金	信組	信用金庫		信用組合	銀行	第二地銀	銀行
	(億円)	(億円)	(億円)	(億円)	(億円)	(億円)	(億円)	(億円)	(億円)	(億円)	(億円)	(億円)	
平成20年	63,592	-	-	-	-	-	-	38,818	29,184	20,764	8,420		
21年	64,929	47,178	35,495	11,683	17,752	13,163	4,590	38,393	28,657	20,586	8,071		
22年	66,519	48,392	36,570	11,822	18,128	13,440	4,688	38,311	28,415	20,292	8,123		
23年	73,682	54,112	41,434	12,678	19,570	14,551	5,019	39,056	29,094	20,718	8,376		
24年	79,618	58,735	45,342	13,393	20,883	15,570	5,314	39,409	29,545	21,060	8,485		
20年 I	61,553	-	-	-	-	-	-	38,237	28,780	20,481	8,299		
II	63,519	-	-	-	-	-	-	37,796	28,401	20,181	8,221		
III	62,503	-	-	-	-	-	-	38,133	28,611	20,342	8,269		
IV	63,592	-	-	-	-	-	-	38,818	29,184	20,764	8,420		
21年 I	63,071	45,961	34,373	11,588	17,110	12,747	4,364	39,140	29,358	20,979	8,379		
II	65,001	47,261	35,503	11,759	17,740	13,227	4,512	38,582	28,856	20,571	8,285		
III	63,806	46,188	34,559	11,628	17,619	13,103	4,515	38,437	28,727	20,476	8,251		
IV	64,929	47,178	35,495	11,683	17,752	13,163	4,590	38,393	28,657	20,586	8,071		
22年 I	64,832	47,504	35,919	11,586	17,328	12,881	4,448	38,562	28,788	20,535	8,252		
II	66,110	48,148	36,365	11,783	17,962	13,341	4,622	38,043	28,354	20,190	8,163		
III	65,341	47,471	35,821	11,650	17,870	13,249	4,621	38,258	28,409	20,248	8,161		
IV	66,519	48,392	36,570	11,822	18,128	13,440	4,688	38,311	28,415	20,292	8,123		
23年 I	66,522	48,936	37,328	11,608	17,587	13,103	4,483	38,357	28,465	20,306	8,159		
II	72,810	53,887	41,475	12,411	18,924	14,101	4,823	38,384	28,526	20,312	8,214		
III	72,769	53,492	40,977	12,515	19,278	14,343	4,935	38,778	28,803	20,460	8,343		
IV	73,682	54,112	41,434	12,678	19,570	14,551	5,019	39,056	29,094	20,718	8,376		
24年 I	78,797	59,540	46,852	12,688	19,258	14,391	4,867	39,771	29,744	21,157	8,587		
II	78,517	58,062	44,942	13,120	20,455	15,311	5,144	39,358	29,543	21,123	8,420		
III	78,206	57,631	44,445	13,186	20,575	15,402	5,174	39,359	29,484	21,021	8,462		
IV	79,618	58,735	45,342	13,393	20,883	15,570	5,314	39,409	29,545	21,060	8,485		
24年1月	73,791	54,255	41,601	12,654	19,536	14,538	4,998	39,028	29,124	20,816	8,308		
2月	74,364	54,709	41,929	12,781	19,654	14,626	5,028	39,499	29,552	21,209	8,343		
3月	78,797	59,540	46,852	12,688	19,258	14,391	4,867	39,771	29,744	21,157	8,587		
4月	78,264	58,084	44,936	13,149	20,180	15,083	5,097	39,212	29,370	20,939	8,431		
5月	77,795	57,642	44,563	13,080	20,153	15,066	5,087	39,210	29,400	20,948	8,451		
6月	78,517	58,062	44,942	13,120	20,455	15,311	5,144	39,358	29,543	21,123	8,420		
7月	77,935	57,549	44,466	13,084	20,386	15,249	5,137	39,234	29,441	21,051	8,390		
8月	78,185	57,655	44,547	13,107	20,530	15,362	5,168	39,182	29,391	21,002	8,389		
9月	78,206	57,631	44,445	13,186	20,575	15,402	5,174	39,359	29,484	21,021	8,462		
10月	78,266	57,663	44,478	13,185	20,603	15,387	5,216	39,191	29,365	20,957	8,408		
11月	78,584	57,997	44,724	13,273	20,587	15,341	5,246	39,219	29,388	20,961	8,427		
12月	79,618	58,735	45,342	13,393	20,883	15,570	5,314	39,409	29,545	21,060	8,485		
前年同期比													
平成20年	2.3	-	-	-	-	-	-	1.3	1.0	0.7	1.8		
21年	2.1	-	-	-	-	-	-	△ 1.1	△ 1.8	△ 0.9	△ 4.1		
22年	2.4	2.6	3.0	1.2	2.1	2.1	2.1	△ 0.2	△ 0.8	△ 1.4	0.6		
23年	10.8	11.8	13.3	7.2	8.0	8.3	7.1	1.9	2.4	2.1	3.1		
24年	8.1	8.5	9.4	5.6	6.7	7.0	5.9	0.9	1.5	1.7	1.3		
20年 I	1.0	-	-	-	-	-	-	△ 1.1	△ 1.6	△ 0.9	△ 3.4		
II	1.9	-	-	-	-	-	-	△ 0.6	△ 1.1	△ 0.7	△ 2.0		
III	1.8	-	-	-	-	-	-	△ 0.1	△ 0.2	0.2	△ 1.1		
IV	2.3	-	-	-	-	-	-	1.3	1.0	0.7	1.8		
21年 I	2.5	-	-	-	-	-	-	2.4	2.0	2.4	1.0		
II	2.3	-	-	-	-	-	-	2.1	1.6	1.9	0.8		
III	2.1	-	-	-	-	-	-	0.8	0.4	0.7	△ 0.2		
IV	2.1	-	-	-	-	-	-	△ 1.1	△ 1.8	△ 0.9	△ 4.1		
22年 I	2.8	3.4	4.5	0.0	1.3	1.1	1.9	△ 1.5	△ 1.9	△ 2.1	△ 1.5		
II	1.7	1.9	2.4	0.2	1.3	0.9	2.4	△ 1.4	△ 1.7	△ 1.9	△ 1.5		
III	2.4	2.8	3.7	0.2	1.4	1.1	2.3	△ 0.5	△ 1.1	△ 1.1	△ 1.1		
IV	2.4	2.6	3.0	1.2	2.1	2.1	2.1	△ 0.2	△ 0.8	△ 1.4	0.6		
23年 I	2.6	3.0	3.9	0.2	1.5	1.7	0.8	△ 0.5	△ 1.1	△ 1.1	△ 1.1		
II	10.1	11.9	14.1	5.3	5.4	5.7	4.4	0.9	0.6	0.6	0.6		
III	11.4	12.7	14.4	7.4	7.9	8.3	6.8	1.4	1.4	1.0	2.2		
IV	10.8	11.8	13.3	7.2	8.0	8.3	7.1	1.9	2.4	2.1	3.1		
24年 I	18.5	21.7	25.5	9.3	9.5	9.8	8.5	3.7	4.5	4.2	5.2		
II	7.8	7.7	8.4	5.7	8.1	8.6	6.6	2.5	3.6	4.0	2.5		
III	7.5	7.7	8.5	5.4	6.7	7.4	4.8	1.5	2.4	2.7	1.4		
IV	8.1	8.5	9.4	5.6	6.7	7.0	5.9	0.9	1.5	1.7	1.3		
24年1月	11.7	13.0	14.5	8.6	8.3	8.8	7.0	2.2	2.7	2.6	3.0		
2月	12.6	14.2	16.0	8.8	8.5	9.0	7.0	3.4	4.3	4.8	3.0		
3月	18.5	21.7	25.5	9.3	9.5	9.8	8.5	3.7	4.5	4.2	5.2		
4月	13.1	14.1	15.2	10.4	10.5	10.5	10.4	3.0	4.0	3.8	4.7		
5月	10.7	11.4	12.5	7.8	8.9	9.1	8.2	2.7	3.8	3.6	4.1		
6月	7.8	7.7	8.4	5.7	8.1	8.6	6.6	2.5	3.6	4.0	2.5		
7月	7.3	7.5	8.4	4.6	6.9	7.3	5.7	1.4	2.4	2.9	1.3		
8月	7.3	7.6	8.7	4.2	6.3	6.8	5.0	1.3	2.4	2.7	1.4		
9月	7.5	7.7	8.5	5.4	6.7	7.4	4.8	1.5	2.4	2.7	1.4		
10月	7.1	7.7	8.5	5.0	5.5	5.7	5.1	1.0	1.8	1.9	1.5		
11月	8.2	8.9	9.8	5.9	6.2	6.2	6.2	1.0	1.7	1.8	1.5		
12月	8.1	8.5	9.4	5.6	6.7	7.0	5.9	0.9	1.5	1.7	1.3		
資料	日本銀行福島支店「福島県金融経済概況」・「業務資料」												
出所等	年・四半期値は期末値 預金残高は実質預金(総預金-切手手形)												

	7 金融					8 市場			
	(1-2)金融機関貸出残高			(2)貸出約定平均金利		(1-1)東証一部 日経 平均株価 (225種)	(1-2)東証一部 売買株数 (出来高) (1日平均)	(2)円相場 (インターバンク 東京市場 米ドル スポット)	
	信金・信組		信用組合	地銀・ 第二地銀	信用金庫				
(億円)	(億円)	(億円)				(%)	(%)	(円)	(千株)
平成20年	9,634	6,662	2,972	2.116	2.905	12,150.80	2,213,104	103.39	
21年	9,736	6,669	3,067	1.928	2.737	9,339.28	2,268,121	93.64	
22年	9,896	6,778	3,118	1.778	2.581	10,007.50	2,099,680	87.74	
23年	9,962	6,806	3,156	1.574	2.389	9,425.42	2,135,787	79.76	
<b>24年</b>	<b>9,864</b>	<b>6,757</b>	<b>3,107</b>	<b>1.394</b>	<b>2.227</b>	<b>9,102.64</b>	<b>2,103,641</b>	<b>79.79</b>	
20年 I	9,457	6,524	2,932	2.248	2.935	13,286.62	2,345,193	105.16	
II	9,395	6,492	2,903	2.203	2.944	13,809.60	2,127,628	104.52	
III	9,522	6,570	2,952	2.163	2.932	12,777.19	2,038,942	107.61	
IV	9,634	6,662	2,972	2.116	2.905	8,719.29	2,340,652	96.18	
21年 I	9,782	6,738	3,044	2.029	2.818	7,924.67	2,168,882	93.74	
II	9,726	6,677	3,049	1.982	2.789	9,302.19	2,596,868	97.31	
III	9,710	6,677	3,033	1.954	2.770	10,128.98	2,146,303	93.69	
IV	9,736	6,669	3,067	1.928	2.737	9,962.39	2,160,431	89.70	
22年 I	9,775	6,658	3,117	1.886	2.692	10,511.18	2,184,522	90.65	
II	9,689	6,608	3,081	1.845	2.656	10,345.90	2,299,523	92.01	
III	9,849	6,755	3,094	1.798	2.614	9,356.02	1,842,031	85.87	
IV	9,896	6,778	3,118	1.778	2.581	9,849.09	2,072,644	82.61	
23年 I	9,892	6,756	3,136	1.721	2.530	10,285.30	2,707,536	82.29	
II	9,858	6,722	3,136	1.654	2.492	9,609.36	2,085,301	81.67	
III	9,975	6,833	3,142	1.607	2.425	9,246.34	2,039,772	77.81	
IV	9,962	6,806	3,156	1.574	2.389	8,580.64	1,710,541	77.39	
<b>24年 I</b>	<b>10,027</b>	<b>6,850</b>	<b>3,178</b>	<b>1.505</b>	<b>2.342</b>	<b>9,295.34</b>	<b>2,392,322</b>	<b>79.36</b>	
<b>II</b>	<b>9,815</b>	<b>6,748</b>	<b>3,067</b>	<b>1.457</b>	<b>2.295</b>	<b>9,026.47</b>	<b>1,954,714</b>	<b>80.15</b>	
<b>III</b>	<b>9,875</b>	<b>6,775</b>	<b>3,101</b>	<b>1.433</b>	<b>2.262</b>	<b>8,886.73</b>	<b>1,775,721</b>	<b>78.63</b>	
<b>IV</b>	<b>9,864</b>	<b>6,757</b>	<b>3,107</b>	<b>1.394</b>	<b>2.227</b>	<b>9,208.59</b>	<b>2,291,807</b>	<b>81.04</b>	
24年1月	9,904	6,752	3,152	1.558	2.384	8,616.71	2,008,909	76.97	
2月	9,947	6,795	3,152	1.545	2.361	9,242.33	2,664,570	78.45	
3月	10,027	6,850	3,178	1.505	2.342	9,962.35	2,503,486	82.43	
4月	9,842	6,758	3,084	1.491	2.322	9,627.42	1,985,887	81.49	
5月	9,810	6,752	3,059	1.478	2.305	8,842.54	1,984,231	79.70	
6月	9,815	6,748	3,067	1.457	2.295	8,638.08	1,894,023	79.32	
7月	9,793	6,722	3,071	1.453	2.287	8,760.68	1,754,986	79.02	
8月	9,791	6,725	3,066	1.422	2.271	8,949.88	1,680,406	78.66	
9月	9,875	6,775	3,101	1.433	2.262	8,949.59	1,891,772	78.17	
10月	9,826	6,730	3,096	1.427	2.254	8,827.39	1,887,431	78.97	
11月	9,831	6,743	3,088	1.418	2.242	9,059.86	2,075,938	80.87	
12月	9,864	6,757	3,107	1.394	2.227	9,814.38	2,912,053	83.64	
前年同期比				(前年差)	(前年差)	(前年差)	(前年差)	(前年差)	
平成20年	2.1	1.4	3.7	△ 0.129	△ 0.023	△ 4,845.53	△ 13,205	△ 14.38	
21年	1.1	0.1	3.2	△ 0.188	△ 0.168	△ 2,811.52	55,018	△ 9.75	
22年	1.6	1.6	1.6	△ 0.150	△ 0.156	668.21	△ 168,441	△ 5.90	
23年	0.7	0.4	1.2	△ 0.204	△ 0.192	△ 582.07	36,107	△ 7.97	
<b>24年</b>	<b>△ 1.0</b>	<b>△ 0.7</b>	<b>△ 1.5</b>	<b>△ 0.180</b>	<b>△ 0.162</b>	<b>△ 322.78</b>	<b>△ 32,146</b>	<b>0.03</b>	
20年 I	0.6	△ 0.1	2.2	0.003	0.007	△ 2,739.99	253,670	△ 8.00	
II	1.0	△ 0.2	3.8	△ 0.045	0.009	522.98	△ 217,565	△ 0.65	
III	0.1	0.3	△ 0.2	△ 0.040	△ 0.012	△ 1,032.41	△ 88,687	3.10	
IV	2.1	1.4	3.7	△ 0.047	△ 0.027	△ 4,057.90	301,710	△ 11.44	
21年 I	3.4	3.3	3.8	△ 0.087	△ 0.087	△ 794.63	△ 171,769	△ 2.44	
II	3.5	2.9	5.0	△ 0.047	△ 0.029	1,377.53	427,986	3.57	
III	2.0	1.6	2.7	△ 0.028	△ 0.019	826.78	△ 450,565	△ 3.62	
IV	1.1	0.1	3.2	△ 0.026	△ 0.033	△ 166.59	14,128	△ 4.00	
22年 I	△ 0.1	△ 1.2	2.4	△ 0.042	△ 0.045	548.79	24,090	0.95	
II	△ 0.4	△ 1.0	1.1	△ 0.041	△ 0.036	△ 165.28	115,001	1.36	
III	1.4	1.2	2.0	△ 0.047	△ 0.042	△ 989.88	△ 457,492	△ 6.13	
IV	1.6	1.6	1.6	△ 0.020	△ 0.033	493.07	230,613	△ 3.26	
23年 I	1.2	1.5	0.6	△ 0.057	△ 0.051	436.21	634,891	△ 0.32	
II	1.7	1.7	1.8	△ 0.067	△ 0.038	△ 675.94	△ 622,235	△ 0.62	
III	1.3	1.2	1.5	△ 0.047	△ 0.067	△ 363.02	△ 45,529	△ 3.85	
IV	0.7	0.4	1.2	△ 0.033	△ 0.036	△ 665.70	△ 329,231	△ 0.42	
<b>24年 I</b>	<b>1.4</b>	<b>1.4</b>	<b>1.3</b>	<b>△ 0.069</b>	<b>△ 0.047</b>	<b>714.70</b>	<b>681,781</b>	<b>1.96</b>	
<b>II</b>	<b>△ 0.4</b>	<b>△ 0.4</b>	<b>△ 2.2</b>	<b>△ 0.048</b>	<b>△ 0.047</b>	<b>△ 268.87</b>	<b>△ 437,608</b>	<b>0.79</b>	
<b>III</b>	<b>△ 1.0</b>	<b>△ 0.9</b>	<b>△ 1.3</b>	<b>△ 0.024</b>	<b>△ 0.033</b>	<b>△ 139.75</b>	<b>△ 178,992</b>	<b>△ 1.52</b>	
<b>IV</b>	<b>△ 1.0</b>	<b>△ 0.7</b>	<b>△ 1.5</b>	<b>△ 0.039</b>	<b>△ 0.035</b>	<b>321.87</b>	<b>516,086</b>	<b>2.41</b>	
24年1月	0.7	0.4	1.2	△ 0.016	△ 0.005	110.72	411,888	△ 0.88	
2月	0.8	0.7	1.2	△ 0.013	△ 0.023	625.62	655,661	1.48	
3月	1.4	1.4	1.3	△ 0.040	△ 0.019	720.02	△ 161,084	3.98	
4月	0.0	0.7	△ 1.4	△ 0.014	△ 0.020	△ 334.93	△ 517,599	△ 0.94	
5月	△ 0.2	0.5	△ 1.9	△ 0.013	△ 0.017	△ 784.88	△ 1,656	△ 1.79	
6月	△ 0.4	0.4	△ 2.2	△ 0.021	△ 0.010	△ 204.46	△ 90,208	△ 0.38	
7月	△ 1.5	△ 1.0	△ 2.6	△ 0.004	△ 0.008	122.60	△ 139,037	△ 0.30	
8月	△ 1.8	△ 1.4	△ 2.7	△ 0.031	△ 0.016	189.20	△ 74,580	△ 0.36	
9月	△ 1.0	△ 0.9	△ 1.3	0.011	△ 0.009	△ 0.29	211,366	△ 0.49	
10月	△ 1.3	△ 1.1	△ 1.6	△ 0.006	△ 0.008	△ 122.20	△ 4,341	0.80	
11月	△ 1.2	△ 0.8	△ 2.1	△ 0.009	△ 0.012	232.47	188,507	1.90	
12月	△ 1.0	△ 0.7	△ 1.5	△ 0.024	△ 0.015	754.52	836,115	2.77	
資料				日本銀行福島支店 「福島県金融経済概況」 年値・四半期値は期末値		日本経済新聞社 東京証券取引所 (期中平均値)		日本経済新聞社 (期中平均値)	
出所等									

	9 景気動向指数					
	CI(コンボジット・インデックス)			DI(デフレーション・インデックス)		
	先行指数	一致指数	遅行指数	先行指数	一致指数	遅行指数
平成20年	65.9	57.0	126.0	12.5	0.0	42.9
21年	87.4	54.9	90.5	87.5	77.8	28.6
22年	91.0	74.0	93.2	50.0	77.8	85.7
23年	100.7	92.9	96.5	75.0	66.7	57.1
<b>24年</b>	<b>114.9</b>	<b>120.6</b>	<b>90.7</b>	<b>87.5</b>	<b>55.6</b>	<b>21.4</b>
20年 I	113.6	106.4	129.1	37.5	77.8	57.1
II	110.6	97.5	130.5	25.0	11.1	42.9
III	98.8	84.4	130.3	25.0	22.2	57.1
IV	65.9	57.0	126.0	12.5	0.0	42.9
21年 I	54.8	38.8	116.5	37.5	22.2	42.9
II	69.8	42.4	105.0	87.5	55.6	14.3
III	79.3	47.9	97.0	87.5	66.7	14.3
IV	87.4	54.9	90.5	87.5	77.8	28.6
22年 I	91.0	68.2	94.5	62.5	77.8	71.4
II	88.8	70.1	94.7	50.0	44.4	57.1
III	90.4	70.4	93.3	62.5	55.6	28.6
IV	91.0	74.0	93.2	50.0	77.8	85.7
23年 I	80.9	48.9	83.7	25.0	37.5	0.0
II	94.4	69.1	92.1	75.0	75.0	100.0
III	103.3	84.5	93.9	75.0	66.7	71.4
IV	100.7	92.9	96.5	75.0	66.7	57.1
<b>24年 I</b>	<b>116.9</b>	<b>131.5</b>	<b>103.3</b>	<b>87.5</b>	<b>100.0</b>	<b>100.0</b>
<b>II</b>	<b>109.8</b>	<b>121.8</b>	<b>97.5</b>	<b>37.5</b>	<b>33.3</b>	<b>16.7</b>
<b>III</b>	<b>101.2</b>	<b>112.2</b>	<b>92.9</b>	<b>37.5</b>	<b>44.4</b>	<b>28.6</b>
<b>IV</b>	<b>114.9</b>	<b>120.6</b>	<b>90.7</b>	<b>87.5</b>	<b>55.6</b>	<b>21.4</b>
22年1月	88.5	59.4	88.8	62.5	88.9	42.9
2月	87.0	59.8	91.9	62.5	88.9	42.9
3月	91.0	68.2	94.5	62.5	77.8	71.4
4月	91.8	67.4	95.2	62.5	66.7	100.0
5月	92.1	71.2	94.2	75.0	88.9	71.4
6月	88.8	70.1	94.7	50.0	44.4	57.1
7月	91.4	72.6	93.6	62.5	55.6	42.9
8月	85.5	72.5	96.7	25.0	55.6	57.1
9月	90.4	70.4	93.3	62.5	55.6	28.6
10月	88.1	71.6	94.4	62.5	55.6	57.1
11月	86.1	73.1	93.1	68.8	44.4	42.9
12月	91.0	74.0	93.2	50.0	77.8	85.7
23年1月	97.3	78.6	94.0	75.0	66.7	57.1
2月	99.3	81.3	91.9	75.0	77.8	42.9
3月	80.9	48.9	83.7	25.0	37.5	0.0
4月	85.5	49.9	85.9	25.0	0.0	40.0
5月	85.8	58.2	85.6	12.5	0.0	16.7
6月	94.4	69.1	92.1	75.0	75.0	100.0
7月	104.1	77.0	90.4	75.0	75.0	80.0
8月	98.0	78.9	94.1	75.0	100.0	100.0
9月	103.3	84.5	93.9	75.0	66.7	71.4
10月	103.8	86.8	93.5	50.0	66.7	71.4
11月	105.4	89.6	96.2	62.5	66.7	57.1
12月	100.7	92.9	96.5	75.0	66.7	57.1
<b>24年1月</b>	<b>109.5</b>	<b>105.9</b>	<b>100.5</b>	<b>87.5</b>	<b>77.8</b>	<b>85.7</b>
<b>2月</b>	<b>111.3</b>	<b>115.3</b>	<b>101.5</b>	<b>75.0</b>	<b>88.9</b>	<b>57.1</b>
<b>3月</b>	<b>116.9</b>	<b>131.5</b>	<b>103.3</b>	<b>87.5</b>	<b>100.0</b>	<b>100.0</b>
<b>4月</b>	<b>127.4</b>	<b>137.0</b>	<b>100.6</b>	<b>87.5</b>	<b>88.9</b>	<b>50.0</b>
<b>5月</b>	<b>119.6</b>	<b>134.5</b>	<b>100.3</b>	<b>56.3</b>	<b>44.4</b>	<b>35.7</b>
<b>6月</b>	<b>109.8</b>	<b>121.8</b>	<b>97.5</b>	<b>37.5</b>	<b>33.3</b>	<b>16.7</b>
<b>7月</b>	<b>107.4</b>	<b>117.6</b>	<b>93.0</b>	<b>25.0</b>	<b>33.3</b>	<b>16.7</b>
<b>8月</b>	<b>105.7</b>	<b>114.0</b>	<b>90.8</b>	<b>25.0</b>	<b>22.2</b>	<b>14.3</b>
<b>9月</b>	<b>101.2</b>	<b>112.2</b>	<b>92.9</b>	<b>37.5</b>	<b>44.4</b>	<b>28.6</b>
<b>10月</b>	<b>106.3</b>	<b>111.1</b>	<b>91.9</b>	<b>50.0</b>	<b>33.3</b>	<b>71.4</b>
<b>11月</b>	<b>107.2</b>	<b>113.7</b>	<b>89.5</b>	<b>62.5</b>	<b>44.4</b>	<b>42.9</b>
<b>12月</b>	<b>114.9</b>	<b>120.6</b>	<b>90.7</b>	<b>87.5</b>	<b>55.6</b>	<b>21.4</b>
資料 出 所 等	福島県統計課「福島県景気動向指数」 平成17年平均＝100 年値・四半期値は期末値					



(参考) 県内各地域の主な指標							
観光客入込数							(単位:千人)
	全県	県北	県中	県南	会津	相双	いわき
平成20年	55,331	10,082	8,062	3,064	18,739	4,379	11,005
21年	56,225	10,206	8,526	3,202	19,470	4,483	10,338
22年	57,179	10,923	8,253	3,014	18,838	5,384	10,767
23年	35,211	7,850	5,131	1,985	15,384	1,153	3,708
<b>24年</b>	<b>44,459</b>	<b>9,406</b>	<b>6,354</b>	<b>2,698</b>	<b>17,407</b>	<b>1,395</b>	<b>7,199</b>
前年比							
平成20年	△ 2.8	△ 0.9	△ 3.8	△ 9.5	△ 4.3	△ 0.2	△ 0.2
21年	1.6	1.2	5.8	4.5	3.9	2.4	△ 6.1
22年	0.2	4.6	△ 4.5	△ 8.4	△ 4.8	17.5	4.1
23年	△ 38.4	△ 28.1	△ 37.8	△ 34.1	△ 18.3	△ 78.6	△ 65.6
<b>24年</b>	<b>26.3</b>	<b>19.8</b>	<b>23.8</b>	<b>35.9</b>	<b>13.2</b>	<b>21.0</b>	<b>94.1</b>
資料	福島県観光交流局観光交流課「観光客入込状況」						
出所等	会津圏域には南会津圏域を含む。 H22年調査から調査方法が変更(観光庁策定「観光入込客統計に関する共通基準」による) H22年の前年比はH22年と同一の基準で再集計した値により算出。						

(参考) 県内各地域の主な指標							
新設住宅着工戸数							(単位:戸)
	全県	県北	県中	県南	会津	相双	いわき
平成20年	11,853	2,717	3,818	960	1,277	1,243	1,838
21年	9,657	2,176	3,115	795	983	894	1,694
22年	9,342	2,331	2,746	507	913	1,133	1,712
23年	7,826	2,032	2,450	622	801	407	1,514
<b>24年</b>	<b>11,353</b>	<b>2,304</b>	<b>3,092</b>	<b>595</b>	<b>918</b>	<b>1,253</b>	<b>3,191</b>
前年比							
平成20年	1.1	△ 4.7	8.1	10.0	△ 9.3	11.2	△ 5.2
21年	△ 18.5	△ 19.9	△ 18.4	△ 17.2	△ 23.0	△ 28.1	△ 7.8
22年	△ 3.3	7.1	△ 11.8	△ 36.2	△ 7.1	26.7	1.1
23年	△ 16.2	△ 12.8	△ 10.8	22.7	△ 12.3	△ 64.1	△ 11.6
<b>24年</b>	<b>45.1</b>	<b>13.4</b>	<b>26.2</b>	<b>△ 4.3</b>	<b>14.6</b>	<b>207.9</b>	<b>110.8</b>
資料	福島県建築指導課「福島県新設住宅の着工戸数」より地域別に集計						
出所等	会津圏域には南会津圏域を含む。						

(参考) 県内各地域の主な指標							
工場立地件数							(単位:件)
	全県	県北	県中	県南	会津	相双	いわき
平成20年	75	12	17	10	12	10	14
21年	23	2	8	5	1	3	4
22年	42	5	11	6	6	5	9
23年	52	5	9	11	9	2	16
<b>24年</b>	<b>102</b>	<b>19</b>	<b>25</b>	<b>13</b>	<b>19</b>	<b>3</b>	<b>23</b>
前年比							
平成20年	△ 25.0	0.0	△ 22.7	△ 41.2	9.1	△ 47.4	△ 26.3
21年	△ 69.3	△ 83.3	△ 52.9	△ 50.0	△ 91.7	△ 70.0	△ 71.4
22年	82.6	150.0	37.5	20.0	500.0	66.7	125.0
23年	23.8	0.0	△ 18.2	83.3	50.0	△ 60.0	77.8
<b>24年</b>	<b>96.2</b>	<b>280.0</b>	<b>177.8</b>	<b>18.2</b>	<b>111.1</b>	<b>50.0</b>	<b>43.8</b>
資料	福島県企業立地課「工場立地状況について」						
出所等	新增設合計 会津圏域には南会津圏域を含む。						



----- お 願 い -----

※ 本報告書の統計表から抜粋又は新たに資料を作成して利用する場合は、“「福島県年次経済報告書(平成24年)－福島県企画調整部統計課編－」”から抜粋(又は作成)と御記入くださるようお願いいたします。

-----

**福島県年次経済報告書(平成24年)**

平成25年10月

企画・編集/福島県企画調整部統計課

〒960-8670 福島市杉妻町2番16号

電話 024 (521) 7143

ふくしまから新たな流れを

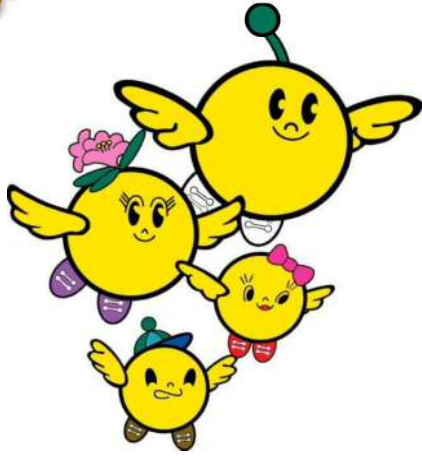

福島県復興シンボルキャラクター  
キビタンファミリー