

福島県
観光客入込状況
平成27年分

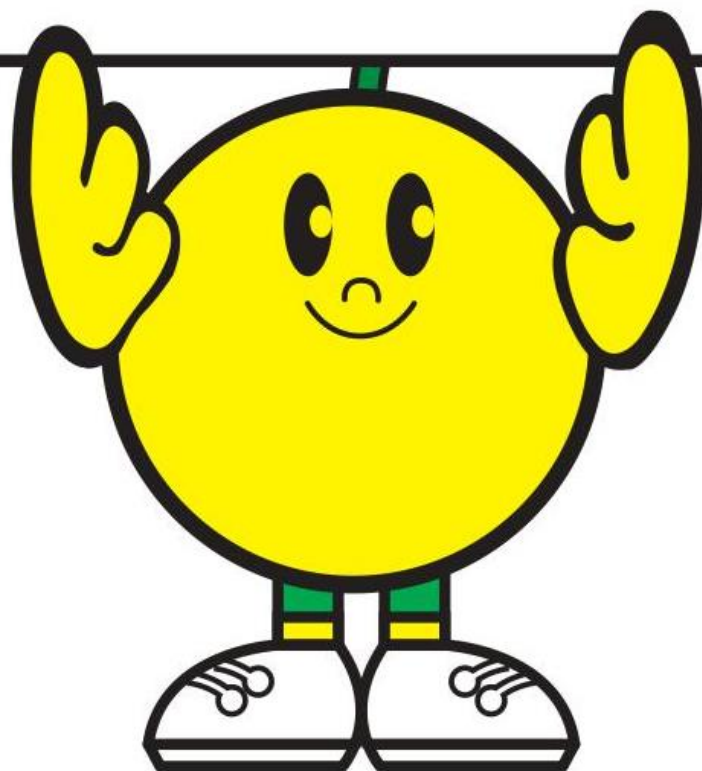

福島県商工労働部
観光交流局観光交流課



目 次

1	調査の概要	1
2	観光客入込数の概況	2
3	観光圏域別の観光客入込状況	4
4	観光種目別の観光客入込状況	5
5	観光客の時期ごとの観光客入込状況	7
6	調査集計地点単位の観光客入込状況	11
7	参考資料	
	(1) 観光庁「宿泊旅行統計調査」・本県抜粋	23
	(2) 観光客入込状況推移	25

1 調査の概要

1 調査の目的

本調査は、県内観光地を訪れる観光客の人数（入込客数）を把握し、適切な観光施策の企画立案、実施と、その効果を検証する基礎資料に供することを目的とする。

2 調査の期間

平成 27 年 1 月 1 日から平成 27 年 12 月 31 日まで

3 調査実施機関

県、市町村

4 調査方法の変更

平成 21 年調査までは、(社)日本観光協会の「全国観光統計基準」に基づき、調査年の「年間入込客数が 5 万人以上、または月間の入込客数が 5 千人以上」の観光地を調査集計対象地点としていた。

平成 22 年 4 月以降の調査からは、観光庁策定の「観光入込客統計に関する共通基準」に基づき集計を行った。変更点は下記のとおり。

1. 集計対象地点については「前年の観光入込客数が年間 1 万人以上、若しくは前年の特定月の観光入込客数が 5 千人以上」の観光地（イベント）とした。（ただし、新規の調査ポイントについては、調査年の入込が上記条件を満たすと思われた場合には集計対象とした。）
2. 観光地点種目を下記のとおり変更した。（下表参照）

H21までの種目分類(旧基準)	H22からの種目区分(新基準)
1 自然	1 自然
2 文化・歴史	2 歴史・文化
3 産業観光	3 温泉・健康
4 スポーツ・レクリエーション	4 スポーツ・レクリエーション
5 温泉	5 都市型観光－買い物・食等－
6 買い物(道の駅含む)	6 その他(道の駅等)
7 行・祭事	7 行祭事・イベント
8 イベント	

なお、平成 27 年調査の調査集計対象地点については、平成 22 年から平成 26 年までのいずれかの入込客数が基準を超えていれば集計対象とした。

(東日本大震災に係る特例…平成 24 年から継続)

2 観光客入込数の概況

平成 27 年の調査集計対象地点数は、観光地点が 285 地点、行祭事・イベントが 100 地点の計 385 地点となった。

県内観光客入込総数は 50,313 千人となり、前年比で 7.3% 増となった。

震災前の平成 22 年対比で、平成 23 年は 61.6% の水準 (21,968 千人減)、平成 24 年は 77.8% の水準 (12,720 千人減)、平成 25 年は 84.5% の水準 (8,864 千人減)、平成 26 年は 82.0% の水準 (10,286 千人減)、平成 27 年は 88.0% の水準 (6,866 千人減) となった。

県内 3 方部の観光客入込数は中通り (20,642 千人) が最も多く、次いで会津地域 (18,895 千人)、浜通り (10,777 千人) の順となった。

表 1 調査対象地点数

(単位: 地点)

観光地点							行祭事・イベント	合計
自然	歴史・文化	温泉・健康	スポーツ・レクリエーション	都市型観光・買い物・食	その他	計		
48	72	49	75	14	27	285	100	385

表 2 観光客入込状況(延べ人数)

(単位: 地点, 人, %)

	地点数	第1四半期計	第2四半期計	第3四半期計	第4四半期計	年計
平成27年 a	385	8,428,091	13,618,171	16,590,217	11,676,611	50,313,090
構成比		16.7513	27.0669	32.9740	23.2079	100.0000
平成26年 b	386	7,833,495	12,103,523	15,459,437	11,496,463	46,892,918
構成比		16.7	25.8	33.0	24.5	100.0
平成25年 c	378	8,271,641	13,240,328	15,772,330	11,030,464	48,314,763
構成比		17.1	27.4	32.6	22.8	100.0
平成24年 d	374	7,614,899	10,769,311	15,123,655	10,951,159	44,459,024
構成比		17.1	24.2	34.0	24.6	100.0
平成23年 e	365	7,314,154	7,100,920	11,403,902	9,392,034	35,211,010
構成比		20.8	20.2	32.4	26.7	100.0
平成22年 f	371	9,217,278	15,197,947	19,668,464	13,095,380	57,179,069
構成比		16.1	26.6	34.4	22.9	100.0
増加数(ab比較)	△ 1	594,596	1,514,648	1,130,780	180,148	3,420,172
伸び率(ab比較)		7.6	12.5	7.3	1.6	7.3
増加数(ac比較)	7	156,450	377,843	817,887	646,147	1,998,327
伸び率(ac比較)		1.9	2.9	5.2	5.9	4.1
増加数(ad比較)	11	813,192	2,848,860	1,466,562	725,452	5,854,066
伸び率(ad比較)		10.7	26.5	9.7	6.6	13.2
増加数(ae比較)	20	1,113,937	6,517,251	5,186,315	2,284,577	15,102,080
伸び率(ae比較)		15.2	91.8	45.5	24.3	42.9
増加数(af比較)	14	△ 789,187	△ 1,579,776	△ 3,078,247	△ 1,418,769	△ 6,865,979
伸び率(af比較)		△ 8.6	△ 10.4	△ 15.7	△ 10.8	△ 12.0

※ 人数 (千人単位) 及び構成比 (%) は、端数を調整している場合がある。(以下同じ)

図1 四半期別観光客入込数の状況



表3 方部別観光客入込数

(単位:千人, %, 地点)

方部	27年 a			26年 b	25年 c	24年 d	23年 e	22年 f	伸び率				
	人数	構成比	地点数	人数	人数	人数	人数	人数	ab比較	ac比較	ad比較	ae比較	af比較
中通り	20,642	41.0	190	20,109	19,578	18,458	14,966	22,190	2.6	5.4	11.8	37.9	△ 7.0
会津	18,895	37.6	130	17,302	19,564	17,407	15,383	18,838	9.2	△ 3.4	8.5	22.8	0.3
浜通り	10,777	21.4	65	9,481	9,173	8,594	4,862	16,151	13.7	17.5	25.4	121.6	△ 33.3
計	50,313	100.0	385	46,893	48,315	44,459	35,211	57,179	7.3	4.1	13.2	42.9	△ 12.0

図2 方部別観光客入込数状況

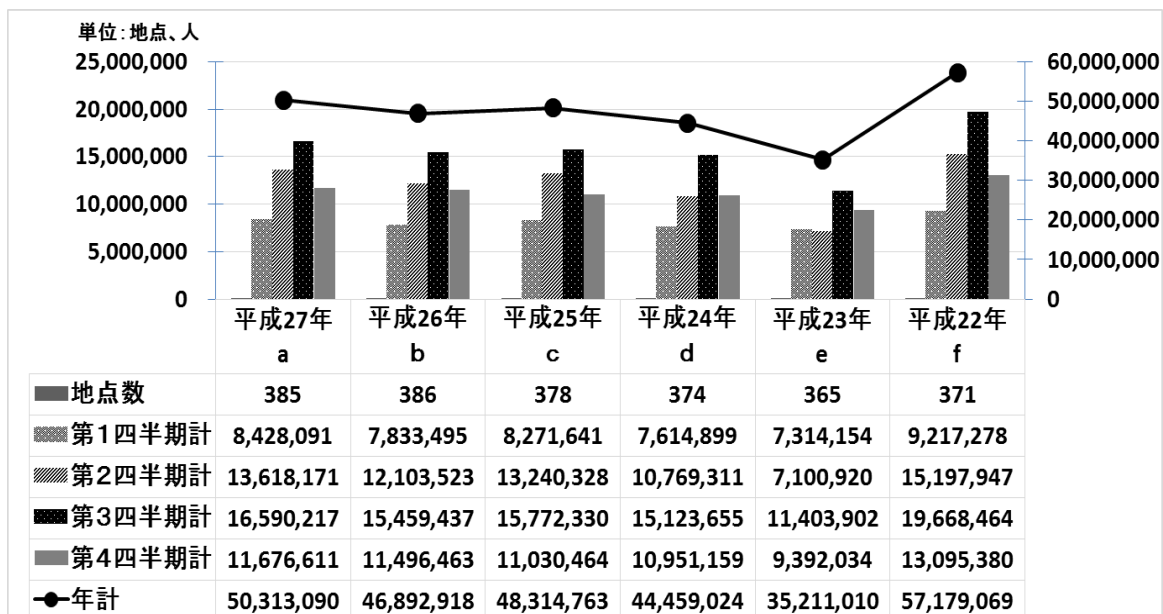
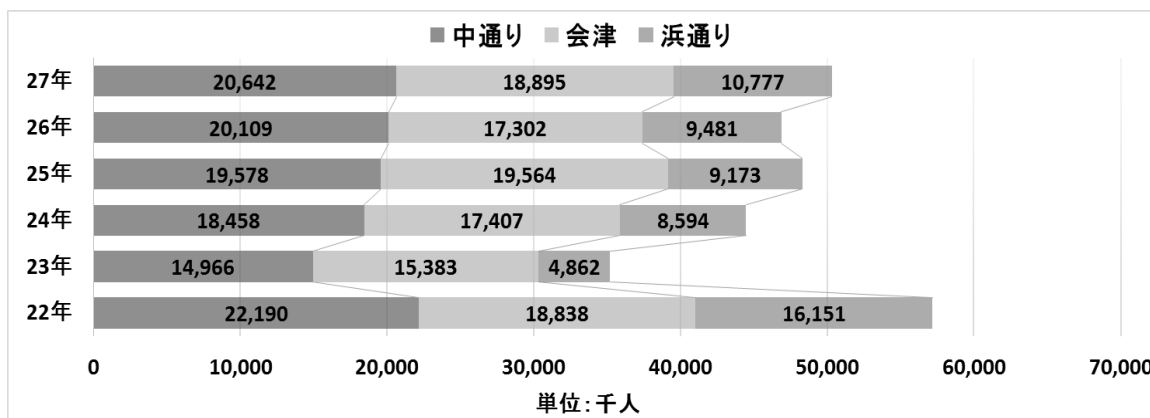

3 観光圏域別の観光客入込状況

観光圏域別にみると、「会津」が 15,968 千人と全体の約3分の1(構成比 31.7%)を占め、次いで「県北」の 10,530 千人(同 20.9%)、「いわき」の 8,118 千人(同 16.1%)となっている。

前年比は、「県北」(10,530 千人、前年比伸び率 4.0%増)、「県中」(7,090 千人、同 0.7%増)、「県南」(3,021 千人、同 2.6%増)、「会津」(15,968 千人、同 11.5%増)、「相双」(2,659 千人、同 59.9%増)、「いわき」(8,118 千人、同 3.8%増)と回復傾向を示しているが、「南会津」(2,927 千人、同 2.0%減)は減少となった。

表 4 観光圏域別入込数

(単位:千人, %, 地点)

圏域	27年 a			26年 b	25年 c	24年 d	23年 e	22年 f	伸び率				
	人数	構成比	地点数	人数	人数	人数	人数	人数	ab比較	ac比較	ad比較	ae比較	af比較
県北	10,530	20.9	83	10,121	9,997	9,406	7,850	10,923	4.0	5.3	12.0	34.1	△ 3.6
県中	7,090	14.1	68	7,043	6,789	6,354	5,131	8,253	0.7	4.4	11.6	38.2	△ 14.1
県南	3,021	6.0	39	2,946	2,792	2,698	1,985	3,014	2.6	8.2	12.0	52.2	0.2
会津	15,968	31.7	103	14,315	16,293	14,386	13,030	15,147	11.5	△ 2.0	11.0	22.5	5.4
	磐梯・猪苗代	5,610	11.2	33	5,380	5,499	5,585	4,997	4.3	2.0	0.4	12.3	2.3
	会津西北部	2,879	5.7	23	2,622	2,801	2,710	2,529	9.8	2.8	6.2	13.8	△ 2.5
会津中央	7,479	14.9	47	6,313	7,993	6,090	5,504	6,711	18.5	△ 6.4	22.8	35.9	11.4
南会津	2,927	5.8	27	2,987	3,271	3,021	2,354	3,691	△ 2.0	△ 10.5	△ 3.1	24.3	△ 20.7
相双	2,659	5.3	37	1,663	1,483	1,395	1,153	5,384	59.9	79.3	90.6	130.6	△ 50.6
いわき	8,118	16.1	28	7,819	7,690	7,199	3,708	10,767	3.8	5.6	12.8	118.9	△ 24.6
計	50,313	100.0	385	46,893	48,315	44,459	35,211	57,179	7.3	4.1	13.2	42.9	△ 12.0

図 3 観光圏域別観光客入込数の構成比

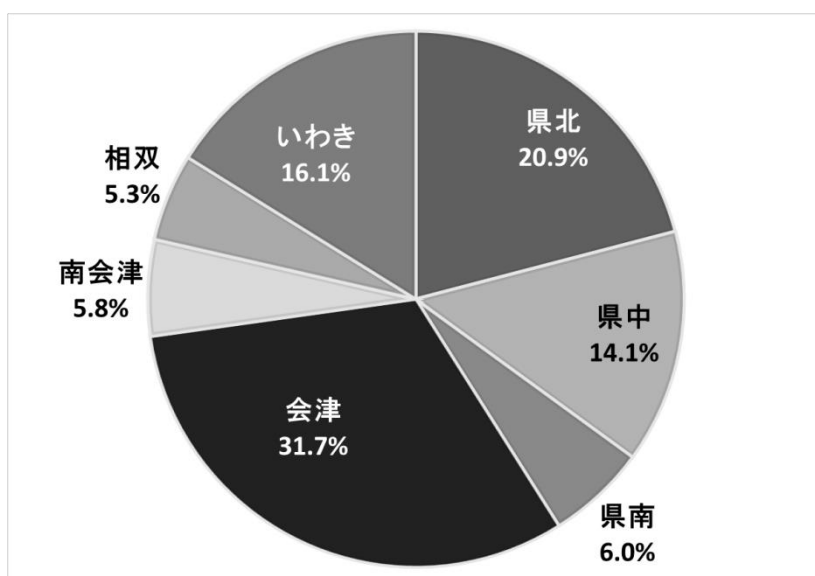

4 観光種目別の観光客入込状況

種目別にみると、「歴史・文化」が9,956千人と全体の約2割(構成比19.8%)を占め、次いで「スポーツ・レクリエーション」9,493千人(同18.9%)、道の駅等の「その他」8,860千人(同17.6%)の順となっている。

前年比較では、道の駅等の「その他」が33.4%増(2,217千人増)となった。

表5 観光種目別入込数

(単位:千人, %, 地点)

種目	27年 a			26年 b	25年 c	24年 d	23年 e	22年 f	伸び率				
	人数	構成比	地点数	人数	人数	人数	人数	人数	ab比較	ac比較	ad比較	ae比較	af比較
自然	5,812	11.6	48	6,014	6,105	6,090	4,461	7,730	△ 3.4	△ 4.8	△ 4.6	30.3	△ 24.8
歴史・文化	9,956	19.8	72	9,317	11,785	9,154	7,738	12,746	6.9	△ 15.5	8.8	28.7	△ 21.9
温泉・健康	6,235	12.4	49	6,129	6,166	6,131	6,182	9,340	1.7	1.1	1.7	0.9	△ 33.2
スポーツ・レクリエーション	9,493	18.9	75	9,064	9,027	8,587	5,012	9,940	4.7	5.2	10.5	89.4	△ 4.5
都市型観光	4,003	8.0	14	3,800	3,728	3,658	2,665	4,678	5.3	7.4	9.4	50.2	△ 14.4
その他	8,860	17.6	27	6,643	6,079	5,672	4,766	6,624	33.4	45.8	56.2	85.9	33.8
行祭事・イベント	5,955	11.8	100	5,926	5,424	5,166	4,387	6,121	0.5	9.8	15.3	35.7	△ 2.7
計	50,313	100.0	385	46,893	48,315	44,459	35,211	57,179	7.3	4.1	13.2	42.9	△ 12.0

図4 観光種目別観光客入込数の構成比



表 6 観光圏域・種目別の調査集計地点数

	自然	歴史・文化	温泉・健康	スポーツ・レクリエーション	都市型観光	その他	行祭事・イベント	27年合計	26年合計	25年合計	24年合計	23年合計	22年合計
県北	9	18	9	13	5	6	23	83	82	81	79	78	78
県中	12	10	3	12	1	4	26	68	68	67	65	64	65
県南	6	8	6	6	2	1	10	39	38	36	36	35	36
磐梯・猪苗代	5	4	4	16	1	2	1	33	33	33	33	31	32
会津西北部	1	4	4	1	0	2	11	23	21	21	21	21	23
会津中央	2	14	10	0	2	4	15	47	50	47	44	42	43
南会津	6	4	6	5	0	3	3	27	27	27	27	25	25
相双	3	4	4	13	2	4	7	37	39	39	40	40	40
いわき	4	6	3	9	1	1	4	28	28	27	29	29	29
27年計	48	72	49	75	14	27	100	385	386	378	374	365	371
26年計	50	74	49	76	15	26	96	386	/				
25年計	51	74	49	76	14	23	91	378					
24年計	51	73	49	76	14	22	89	374					
23年計	48	73	49	73	15	20	87	365					
22年計	48	76	49	76	15	20	87	371					

5 観光客の時期ごとの観光客入込状況

時期ごとにみると、第3四半期(7~9月)が16,590千人と全体の約3分の1(構成比33.0%)を占め、次いで第2四半期(4~6月)が13,618千人(構成比27.1%)となった。

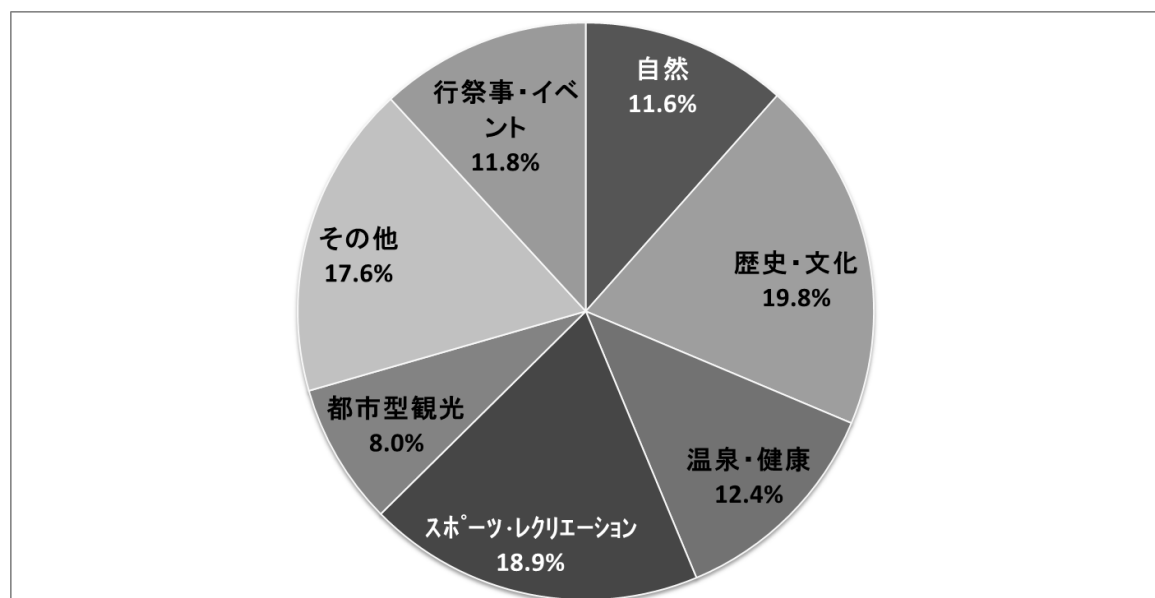
月別の入込をみると、夏休みのある8月が7,522千人で最も多く、次いで秋の行楽シーズンの10月が5,609千人、春の大型連休のある5月が5,182千人と続いている。

図5 四半期別観光客入込数の構成比



図6 月別観光客入込数の推移



表7 四半期ごとの観光客入込数

(単位:人,%)

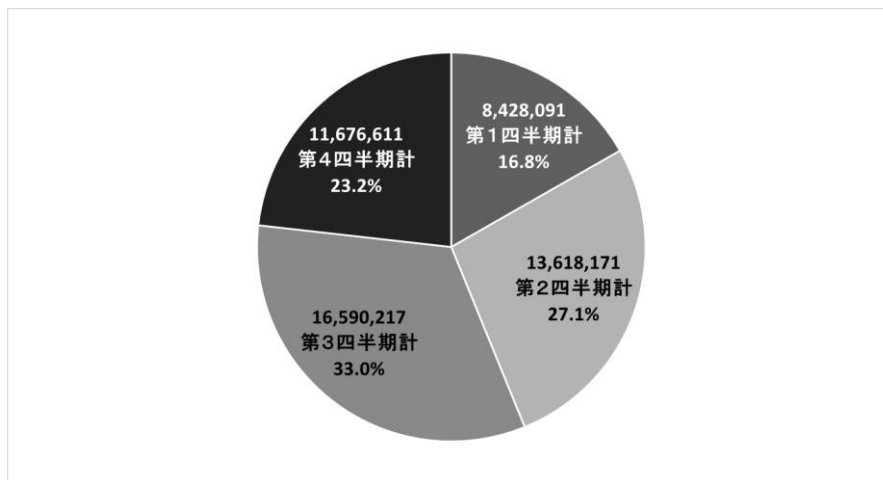
		第1四半期	第2四半期	上半期計	第3四半期	第4四半期	下半期計	合計	
観光種目別	自然	平成27年	341,279	1,796,091	2,137,370	1,728,871	1,945,718	3,674,589	5,811,959
		平成26年	309,794	1,920,217	2,230,011	1,827,286	1,956,288	3,783,574	6,013,585
		伸び率	10.2	△ 6.5	△ 4.2	△ 5.4	△ 0.5	△ 2.9	△ 3.4
	歴史・文化	平成27年	1,561,364	3,546,749	5,108,113	2,624,859	2,223,060	4,847,919	9,956,032
		平成26年	1,547,024	3,315,078	4,862,102	2,431,320	2,023,890	4,455,210	9,317,312
		伸び率	0.9	7.0	5.1	8.0	9.8	8.8	6.9
	温泉・健康	平成27年	1,439,804	1,521,925	2,961,729	1,634,011	1,639,029	3,273,040	6,234,769
		平成26年	1,466,999	1,490,257	2,957,256	1,587,433	1,584,359	3,171,792	6,129,048
		伸び率	△ 1.9	2.1	0.2	2.9	3.5	3.2	1.7
	スポーツ・レクリエーション	平成27年	2,373,958	2,318,916	4,692,874	3,099,094	1,700,933	4,800,027	9,492,901
		平成26年	2,257,355	2,222,069	4,479,424	2,837,709	1,746,521	4,584,230	9,063,654
		伸び率	5.2	4.4	4.8	9.2	△ 2.6	4.7	4.7
	都市型観光	平成27年	746,626	1,028,252	1,774,878	1,261,751	965,956	2,227,707	4,002,585
		平成26年	671,258	951,904	1,623,162	1,260,344	916,490	2,176,834	3,799,996
		伸び率	11.2	8.0	9.3	0.1	5.4	2.3	5.3
	その他	平成27年	1,256,133	2,574,850	3,830,983	2,720,675	2,308,679	5,029,354	8,860,337
		平成26年	927,783	1,746,334	2,674,117	1,968,556	2,000,782	3,969,338	6,643,455
		伸び率	35.4	47.4	43.3	38.2	15.4	26.7	33.4
イベント	平成27年	708,927	831,388	1,540,315	3,520,956	893,236	4,414,192	5,954,507	
	平成26年	653,282	457,664	1,110,946	3,546,789	1,268,133	4,814,922	5,925,868	
	伸び率	8.5	81.7	38.6	△ 0.7	△ 29.6	△ 8.3	0.5	
観光圏域別	県北	平成27年	1,513,703	3,088,143	4,601,846	3,216,959	2,711,573	5,928,532	10,530,378
		平成26年	1,303,629	2,936,495	4,240,124	3,175,208	2,705,703	5,880,911	10,121,035
		伸び率	16.1	5.2	8.5	1.3	0.2	0.8	4.0
	県中	平成27年	852,067	2,040,583	2,892,650	2,864,800	1,332,933	4,197,733	7,090,383
		平成26年	822,247	1,976,521	2,798,768	2,522,978	1,720,972	4,243,950	7,042,718
		伸び率	3.6	3.2	3.4	13.5	△ 22.5	△ 1.1	0.7
	県南	平成27年	614,084	960,329	1,574,413	733,976	712,584	1,446,560	3,020,973
		平成26年	623,282	734,224	1,357,506	926,118	662,087	1,588,205	2,945,711
		伸び率	△ 1.5	30.8	16.0	△ 20.7	7.6	△ 8.9	2.6
	磐梯・猪苗代	平成27年	1,049,038	1,180,241	2,229,279	1,776,046	1,604,798	3,380,844	5,610,123
		平成26年	1,012,232	1,093,182	2,105,414	1,685,246	1,588,905	3,274,151	5,379,565
		伸び率	3.6	8.0	5.9	5.4	1.0	3.3	4.3
	会津西北部	平成27年	372,798	922,374	1,295,172	993,604	589,756	1,583,360	2,878,532
		平成26年	367,232	746,360	1,113,592	950,798	558,028	1,508,826	2,622,418
		伸び率	1.5	23.6	16.3	4.5	5.7	4.9	9.8
	会津中央	平成27年	1,391,616	2,383,441	3,775,057	2,164,192	1,539,745	3,703,937	7,478,994
		平成26年	1,295,321	1,895,197	3,190,518	1,657,557	1,465,407	3,122,964	6,313,482
		伸び率	7.4	25.8	18.3	30.6	5.1	18.6	18.5
	南会津	平成27年	577,198	688,380	1,265,578	870,721	790,864	1,661,585	2,927,163
		平成26年	569,093	716,569	1,285,662	917,919	783,047	1,700,966	2,986,628
		伸び率	1.4	△ 3.9	△ 1.6	△ 5.1	1.0	△ 2.3	△ 2.0
	相双	平成27年	361,996	656,640	1,018,636	978,027	662,244	1,640,271	2,658,907
		平成26年	304,764	360,444	665,208	599,262	398,161	997,423	1,662,631
		伸び率	18.8	82.2	53.1	63.2	66.3	64.5	59.9
いわき	平成27年	1,695,591	1,698,040	3,393,631	2,991,892	1,732,114	4,724,006	8,117,637	
	平成26年	1,535,695	1,644,531	3,180,226	3,024,351	1,614,153	4,638,504	7,818,730	
	伸び率	10.4	3.3	6.7	△ 1.1	7.3	1.8	3.8	
合計	平成27年	8,428,091	13,618,171	22,046,262	16,590,217	11,676,611	28,266,828	50,313,090	
	構成比	16.8	27.1	43.8	33.0	23.2	56.2	100.0	
	平成26年	7,833,495	12,103,523	19,937,018	15,459,437	11,496,463	26,955,900	46,892,918	
	伸び率	7.6	12.5	10.6	7.3	1.6	4.9	7.3	

表 8 観光圏域の種目別・四半期ごとの観光客入込数

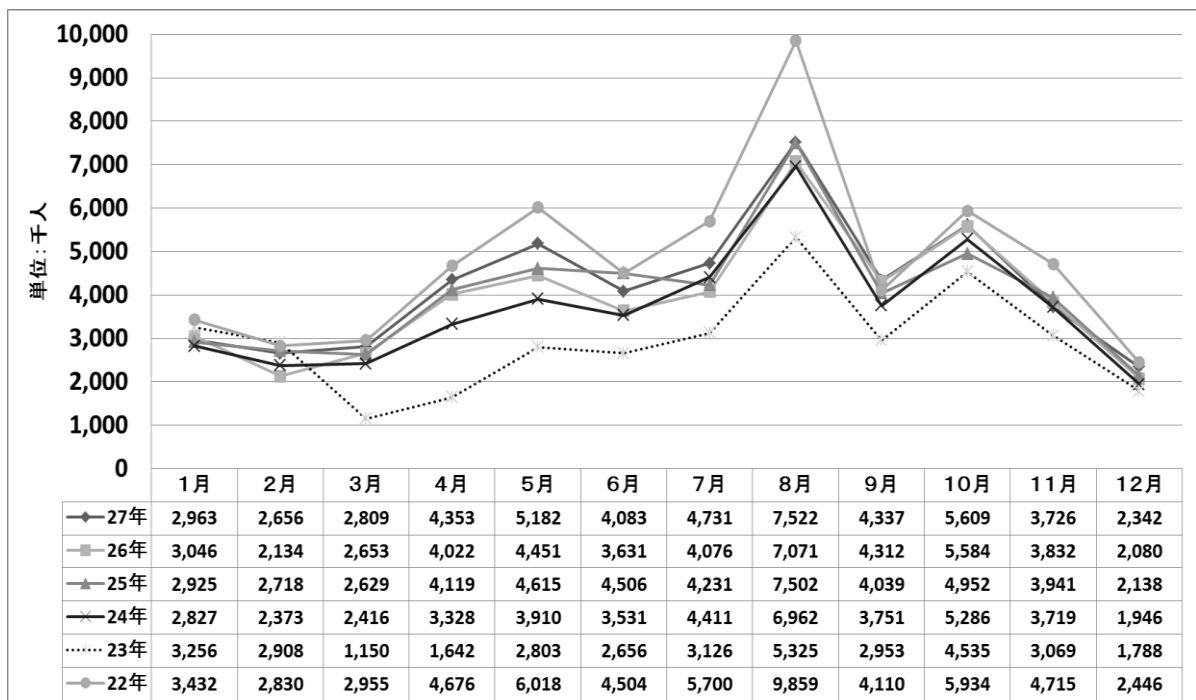
(単位:地点,人,%)

圏域	種目	地点数	第1四半期計	第2四半期計	第3四半期計	第4四半期計	27年計	26年計	伸び率
県北	自然	9	53,913	345,450	299,041	381,368	1,079,772	1,334,920	△ 19.1
	歴史・文化	18	186,158	636,828	262,800	356,313	1,442,099	1,374,562	4.9
	温泉・健康	9	440,433	477,885	500,137	522,854	1,941,309	1,958,698	△ 0.9
	スポーツ・レクリエーション	13	393,548	853,779	862,066	480,756	2,590,149	2,379,745	8.8
	都市型観光	5	188,498	263,931	324,886	257,645	1,034,960	948,328	9.1
	その他	6	226,153	355,910	350,587	327,108	1,259,758	1,068,716	17.9
	イベント	23	25,000	154,360	617,442	385,529	1,182,331	1,056,066	12.0
	合計	83	1,513,703	3,088,143	3,216,959	2,711,573	10,530,378	10,121,035	4.0
県中	自然	12	27,834	422,833	178,995	63,519	693,181	714,446	△ 3.0
	歴史・文化	10	83,558	295,034	310,472	168,040	857,104	840,527	2.0
	温泉・健康	3	241,914	236,022	239,926	248,770	966,632	931,713	3.7
	スポーツ・レクリエーション	12	183,371	566,835	659,722	244,815	1,654,743	1,506,957	9.8
	都市型観光	1	121,900	165,700	168,000	142,200	597,800	566,600	5.5
	その他	4	80,277	141,431	126,971	111,882	460,561	414,473	11.1
	イベント	26	113,213	212,728	1,180,714	353,707	1,860,362	2,068,002	△ 10.0
	合計	68	852,067	2,040,583	2,864,800	1,332,933	7,090,383	7,042,718	0.7
県南	自然	6	84,460	259,478	171,262	227,558	742,758	687,937	8.0
	歴史・文化	8	70,482	84,679	63,524	76,173	294,858	231,805	27.2
	温泉・健康	6	136,776	146,484	162,500	156,820	602,580	562,217	7.2
	スポーツ・レクリエーション	6	64,753	116,168	145,667	95,065	421,653	459,883	△ 8.3
	都市型観光	2	43,743	64,795	59,608	54,484	222,630	192,892	15.4
	その他	1	53,870	78,725	81,415	74,484	288,494	292,977	△ 1.5
	イベント	10	160,000	210,000	50,000	28,000	448,000	518,000	△ 13.5
	合計	39	614,084	960,329	733,776	712,584	3,020,973	2,945,711	2.6
磐梯・猪苗代	自然	5	68,158	499,091	773,034	939,380	2,279,663	2,229,206	2.3
	歴史・文化	4	11,117	86,507	106,540	58,612	262,776	192,872	36.2
	温泉・健康	4	55,210	28,676	26,001	23,676	133,563	148,802	△ 10.2
	スポーツ・レクリエーション	16	749,720	138,536	370,061	203,129	1,461,446	1,446,517	1.0
	都市型観光	1	19,200	55,493	80,600	47,600	202,893	188,700	7.5
	その他	2	145,633	371,938	414,810	332,401	1,264,782	1,168,968	8.2
	イベント	1	0	0	5,000	0	5,000	4,500	11.1
	合計	33	1,049,038	1,180,241	1,776,046	1,604,798	5,610,123	5,379,565	4.3
会津西北部	自然	1	0	13,800	300	50	14,150	14,490	△ 2.3
	歴史・文化	4	154,399	470,223	365,079	313,730	1,303,431	1,244,066	4.8
	温泉・健康	4	40,567	53,090	57,006	50,678	201,341	190,893	5.5
	スポーツ・レクリエーション	1	13,623	7,000	71,000	0	91,623	91,566	0.1
	都市型観光	0	0	0	0	0	0	-	-
	その他	2	95,209	263,961	243,519	200,298	802,987	712,203	12.7
	イベント	11	69,000	114,300	256,700	25,000	465,000	369,200	25.9
	合計	23	372,798	922,374	993,604	589,756	2,878,532	2,622,418	9.8
会津中央	自然	2	991	13,379	23,988	5,517	43,875	39,093	12.2
	歴史・文化	14	801,264	1,435,943	893,095	758,286	3,888,588	3,557,532	9.3
	温泉・健康	10	246,807	310,715	340,410	355,035	1,252,967	1,237,678	1.2
	スポーツ・レクリエーション	0	0	0	0	0	0	-	-
	都市型観光	2	21,566	50,606	50,307	38,507	160,986	177,896	△ 9.5
	その他	4	220,974	432,798	433,992	382,400	1,470,164	634,783	131.6
	イベント	15	100,014	140,000	422,400	0	662,414	666,500	△ 0.6
	合計	47	1,391,616	2,383,441	2,164,192	1,539,745	7,478,994	6,313,482	18.5
南会津	自然	6	18,290	100,423	142,173	171,864	432,750	520,809	△ 16.9
	歴史・文化	4	66,170	246,992	253,590	275,009	841,761	838,348	0.4
	温泉・健康	6	68,767	79,280	93,340	77,609	318,996	334,559	△ 4.7
	スポーツ・レクリエーション	5	344,719	20,876	16,618	22,563	404,776	404,947	△ 0.0
	都市型観光	0	0	0	0	0	0	-	-
	その他	3	51,252	240,809	272,000	243,819	807,880	768,965	5.1
	イベント	3	28,000	0	93,000	0	121,000	119,000	1.7
	合計	27	577,198	688,380	870,721	790,864	2,927,163	2,986,628	△ 2.0
相双	自然	3	11,000	10,000	10,760	11,500	43,260	37,500	15.4
	歴史・文化	4	13,454	15,940	9,705	4,408	43,507	35,257	23.4
	温泉・健康	4	33,722	33,211	37,584	33,646	138,163	114,434	22.0
	スポーツ・レクリエーション	13	39,763	41,199	39,909	61,749	182,620	149,737	22.0
	都市型観光	2	10,419	9,827	14,350	13,120	47,716	50,480	△ 5.5
	その他	4	253,638	546,463	644,519	516,821	1,961,441	1,059,623	85.1
	イベント	7	0	0	221,200	21,000	242,200	215,600	12.3
	合計	37	361,996	656,640	978,027	662,244	2,658,907	1,662,631	59.9
いわき	自然	4	76,633	131,637	129,318	144,962	482,550	435,184	10.9
	歴史・文化	6	174,762	274,603	360,054	212,489	1,021,908	1,002,343	2.0
	温泉・健康	3	175,608	156,562	177,107	169,941	679,218	650,054	4.5
	スポーツ・レクリエーション	9	584,461	574,523	934,051	592,856	2,685,891	2,624,302	2.3
	都市型観光	1	341,300	417,900	564,000	412,400	1,735,600	1,675,100	3.6
	その他	1	129,127	142,815	152,862	119,466	544,270	522,747	4.1
	イベント	4	213,700	0	674,500	80,000	968,200	909,000	6.5
	合計	28	1,695,591	1,698,040	2,991,892	1,732,114	8,117,637	7,818,730	3.8
合計	自然	48	341,279	1,796,091	1,728,871	1,945,718	5,811,959	6,013,585	△ 3.4
	歴史・文化	72	1,561,364	3,546,749	2,624,859	2,223,060	9,956,032	9,317,312	6.9
	温泉・健康	49	1,439,804	1,521,925	1,634,011	1,639,029	6,234,769	6,129,048	1.7
	スポーツ・レクリエーション	75	2,373,958	2,318,916	3,099,094	1,700,933	9,492,901	9,063,654	4.7
	都市型観光	14	746,626	1,028,252	1,261,751	965,956	4,002,585	3,799,996	5.3
	その他	27	1,256,133	2,574,850	2,720,675	2,308,679	8,860,337	6,643,455	33.4
	イベント	100	708,927	831,388	3,520,956	893,236	5,954,507	5,925,868	0.5
	合計	385	8,428,091	13,618,171	16,590,217	11,676,611	50,313,090	46,892,918	7.3

表9 市町村別・四半期ごとの観光客入込数

(単位:地点,人,%)

エリア	市町村	地点数	第1四半期計	第2四半期計	第3四半期計	第4四半期計	27年計	26年計	伸び率
県北	福島市	26	931,996	1,940,912	2,189,820	1,348,929	6,411,657	6,353,129	0.9
	二本松市	28	377,353	804,080	538,161	979,639	2,699,233	2,371,870	13.8
	伊達市	10	80,776	162,931	237,518	167,277	648,502	611,566	6.0
	桑折町	4	10,666	30,952	14,925	33,044	89,587	120,226	△ 25.5
	国見町	3	25,000	12,000	35,000	0	72,000	67,000	7.5
	川俣町	5	54,447	78,235	94,357	86,419	313,458	321,560	△ 2.5
	大玉村	2	21,157	25,684	37,936	29,251	114,028	110,367	3.3
	本宮市	5	12,308	33,349	69,242	67,014	181,913	165,317	10.0
合計	83	1,513,703	3,088,143	3,216,959	2,711,573	10,530,378	10,121,035	4.0	
県中	郡山市	18	395,551	859,491	1,649,495	586,033	3,490,570	3,622,596	△ 3.6
	須賀川市	10	132,883	257,651	551,355	293,345	1,235,234	1,197,400	3.2
	田村市	7	15,808	66,242	142,011	35,295	259,356	230,637	12.5
	鏡石町	3	100	24,048	23,968	44,708	92,824	59,000	57.3
	天栄村	5	99,650	65,904	107,562	60,727	333,843	330,027	1.2
	石川町	7	63,300	109,575	92,103	119,642	384,620	365,210	5.3
	玉川村	2	31,469	47,672	58,334	39,256	176,731	166,670	6.0
	平田村	2	32,790	179,682	42,752	36,300	291,524	256,981	13.4
	浅川町	1	0	0	35,000	0	35,000	29,000	20.7
	古殿町	3	13,935	38,066	20,621	31,687	104,309	79,686	30.9
	三春町	5	58,036	274,363	94,730	71,069	498,198	518,082	△ 3.8
	小野町	5	8,545	117,889	46,869	14,871	188,174	187,429	0.4
	合計	68	852,067	2,040,583	2,864,800	1,332,933	7,090,383	7,042,718	0.7
県南	白河市	16	247,036	498,001	236,654	261,628	1,243,319	1,146,838	8.4
	西郷村	4	54,029	84,377	122,434	83,175	344,015	336,628	2.2
	泉崎村	1	25,597	21,537	21,116	21,736	89,986	87,167	3.2
	中島村	2	4,320	8,325	16,630	10,200	39,475	40,650	△ 2.9
	矢吹町	2	33,244	29,740	31,851	32,217	127,052	123,879	2.6
	棚倉町	4	133,943	144,721	102,110	107,653	488,427	534,704	△ 8.7
	矢祭町	3	37,322	58,299	53,777	62,057	211,455	199,336	6.1
	塙町	5	72,544	103,294	136,787	121,333	433,958	435,199	△ 0.3
	鮫川村	2	6,049	12,035	12,617	12,585	43,286	41,310	4.8
	合計	39	614,084	960,329	733,976	712,584	3,020,973	2,945,711	2.6
磐梯・猪苗代	北塩原村	8	231,876	587,249	858,006	1,080,591	2,757,722	2,656,039	3.8
	磐梯町	7	285,368	327,345	361,509	294,575	1,268,797	1,182,682	7.3
	猪苗代町	18	531,794	265,647	556,531	229,632	1,583,604	1,540,844	2.8
	合計	33	1,049,038	1,180,241	1,776,046	1,604,798	5,610,123	5,379,565	4.3
会津西北部	喜多方市	18	299,418	648,643	844,004	451,886	2,243,951	2,023,127	10.9
	西会津町	5	73,380	273,731	149,600	137,870	634,581	599,291	5.9
	合計	23	372,798	922,374	993,604	589,756	2,878,532	2,622,418	9.8
会津中央	会津若松市	12	327,088	736,526	986,121	605,131	2,654,866	2,365,345	12.2
	会津坂下町	7	75,745	58,760	102,386	53,102	289,993	268,926	7.8
	湯川村	1	181,948	296,994	302,333	271,880	1,053,155	307,852	242.1
	柳津町	8	219,141	177,866	213,045	217,769	827,821	762,470	8.6
	会津美里町	10	527,184	931,209	366,821	253,914	2,079,128	2,061,590	0.9
	三島町	3	36,695	101,204	77,431	76,466	291,796	298,973	△ 2.4
	金山町	3	12,327	32,665	60,226	28,867	134,085	130,800	2.5
	昭和村	3	11,488	48,217	55,829	32,616	148,150	117,526	26.1
	合計	47	1,391,616	2,383,441	2,164,192	1,539,745	7,478,994	6,313,482	18.5
南会津	南会津町	17	413,854	150,494	267,446	145,351	977,145	1,002,145	△ 2.5
	下郷町	5	117,611	486,454	501,800	577,977	1,683,842	1,683,442	0.0
	檜枝岐村	2	4,945	23,864	68,641	20,339	117,789	128,749	△ 8.5
	只見町	3	40,788	27,568	32,834	47,197	148,387	172,292	△ 13.9
	合計	27	577,198	688,380	870,721	790,864	2,927,163	2,986,628	△ 2.0
相双	南相馬市	9	172,964	457,629	773,726	476,040	1,880,359	964,079	95.0
	相馬市	4	161,145	164,847	157,590	136,675	620,257	593,517	4.5
	飯館村	3	0	0	0	0	0	0	-
	広野町	1	4,503	5,114	4,315	6,340	20,272	17,739	14.3
	楡葉町	4	0	0	8,351	16,033	24,384	0	-
	富岡町	3	0	0	0	0	0	0	-
	川内村	2	12,384	19,050	23,285	15,656	70,375	49,796	41.3
	大熊町	1	0	0	0	0	0	0	-
	双葉町	1	0	0	0	0	0	0	-
	浪江町	5	0	0	0	0	0	0	-
	葛尾村	1	0	0	0	0	0	0	-
	新地町	3	11,000	10,000	10,760	11,500	43,260	37,500	15.4
合計	37	361,996	656,640	978,027	662,244	2,658,907	1,662,631	59.9	
いわき	いわき市	28	1,695,591	1,698,040	2,991,892	1,732,114	8,117,637	7,818,730	3.8
	合計	28	1,695,591	1,698,040	2,991,892	1,732,114	8,117,637	7,818,730	3.8
計		385	8,428,091	13,618,171	16,590,217	11,676,611	50,313,090	46,892,918	7.3

6 調査集計地点単位の観光客入込状況

表 10 調査集計地点別の観光客入込数

圏域	市町村	観光種目	調査集計地点	27年計	26年計	伸び率
県北	福島市	自然	磐梯吾妻スカイライン	557,101	809,443	△ 31.2
		自然	あぶくま親水公園周辺	141,741	146,342	△ 3.1
		歴史・文化	花見山公園	265,900	270,000	△ 1.5
		自然	吾妻山	7,684	34,018	△ 77.4
		歴史・文化	県立美術館	54,979	49,214	11.7
		歴史・文化	古閑裕而記念館	12,541	12,487	0.4
		歴史・文化	福島市民家園	46,042	36,939	24.6
		歴史・文化	花の写真館	0	0	-
		歴史・文化	千貫森公園(UFOふれあい館)	8,644	9,093	△ 4.9
		スポーツ・レクリエーション	吾妻高原スカイランド	30,791	23,489	31.1
		スポーツ・レクリエーション	四季の里	345,299	328,160	5.2
		都市型観光-買い物・食-	アンナガーデン	316,066	295,749	6.9
		歴史・文化	観光果樹園	68,158	83,148	△ 18.0
		スポーツ・レクリエーション	あづま総合運動公園	1,865,511	1,693,678	10.1
		温泉・健康	飯坂温泉	924,634	956,695	△ 3.4
		温泉・健康	土湯温泉	274,388	260,422	5.4
		温泉・健康	土湯峠温泉郷	62,422	68,672	△ 9.1
		温泉・健康	高湯温泉	170,072	175,584	△ 3.1
		都市型観光-買い物・食-	福島県観光物産館	133,382	103,624	28.7
		その他	道の駅つちゆ	226,734	211,344	7.3
	行祭事・イベント	福島わらじまつり	255,000	250,000	2.0	
	行祭事・イベント	福島火花大会	180,000	160,000	12.5	
	スポーツ・レクリエーション	ふくしまスカイパーク	54,620	44,424	23.0	
	都市型観光-買い物・食-	吾妻の駅こころ	213,048	198,286	7.4	
	歴史・文化	旧堀切邸	140,700	132,318	6.3	
	行祭事・イベント	福が満開、福のしま。フェスタ	56,200	0	-	
	自然	安達太良山	139,270	144,913	△ 3.9	
	自然	杉沢の大杉	11,132	10,793	3.1	
	自然	合戦場のしだれ桜	90,103	70,150	28.4	
	自然	県立自然公園「日山」	430	375	14.7	
	歴史・文化	霞ヶ城	434,721	405,452	7.2	
	歴史・文化	智恵子記念館	19,222	17,846	7.7	
	歴史・文化	隠津島神社	18,300	18,300	0.0	
	歴史・文化	安達ヶ原ふるさと村	125,970	93,138	35.3	
	歴史・文化	東北サファリパーク	109,200	105,170	3.8	
	歴史・文化	和紙伝承館	42,194	47,113	△ 10.4	
	歴史・文化	智恵子の杜公園	9,615	8,927	7.7	
	スポーツ・レクリエーション	あだたら高原スキー場	38,990	48,095	△ 18.9	
	スポーツ・レクリエーション	塩沢スキー場	16,771	20,196	△ 17.0	
	スポーツ・レクリエーション	ウッディハウス東和	17,297	16,349	5.8	
	温泉・健康	岳温泉	272,966	263,909	3.4	
	温泉・健康	スカイピアあだたら	126,287	123,969	1.9	
	その他	道の駅「安達」上り線	295,001	239,432	23.2	
	その他	道の駅「安達」下り線	313,282	252,286	24.2	
	その他	道の駅「ふくしま東和」	135,231	80,426	68.1	
	その他	道の駅「さくらの郷」	86,982	75,228	15.6	
行祭事・イベント	二本松の提灯祭り	200,000	170,000	17.6		
行祭事・イベント	針道のあばれ山車	10,000	13,000	△ 23.1		
行祭事・イベント	木幡の幡祭り	10,000	6,000	66.7		
行祭事・イベント	万人子守地藏尊例大祭	25,500	25,000	2.0		
行祭事・イベント	紋付祭り	2,500	3,000	△ 16.7		
行祭事・イベント	ロードレース	11,000	10,000	10.0		
行祭事・イベント	二本松の菊人形	81,269	102,803	△ 20.9		
行祭事・イベント	二本松！お祭り三昧！大集合！	56,000	0	-		
自然	霊山	62,593	59,334	5.5		
スポーツ・レクリエーション	やながわ希望の森公園	55,045	49,998	10.1		
スポーツ・レクリエーション	りょうぜん里山がっこう	7,117	6,015	18.3		
自然	つきだて花工房	69,718	59,552	17.1		
スポーツ・レクリエーション	霊山こどもの村	22,212	17,266	28.6		
温泉・健康	りょうぜん紅彩館	11,461	11,006	4.1		
スポーツ・レクリエーション	バーシモンカントリークラブ	58,762	55,686	5.5		
行祭事・イベント	伊達のふる里夏まつり	30,000	30,000	0.0		
行祭事・イベント	霊山太鼓まつり	42,000	40,000	5.0		
都市型観光-買い物・食-	みらい百彩館「んめーべ」(JA伊達みらいファーマーズマーケット)	289,594	269,609	7.4		
二本松市	伊達市	自然	磐梯吾妻スカイライン	557,101	809,443	△ 31.2
		自然	あぶくま親水公園周辺	141,741	146,342	△ 3.1
		歴史・文化	花見山公園	265,900	270,000	△ 1.5
		自然	吾妻山	7,684	34,018	△ 77.4
		歴史・文化	県立美術館	54,979	49,214	11.7
		歴史・文化	古閑裕而記念館	12,541	12,487	0.4
		歴史・文化	福島市民家園	46,042	36,939	24.6
		歴史・文化	花の写真館	0	0	-
		歴史・文化	千貫森公園(UFOふれあい館)	8,644	9,093	△ 4.9
		スポーツ・レクリエーション	吾妻高原スカイランド	30,791	23,489	31.1
		スポーツ・レクリエーション	四季の里	345,299	328,160	5.2
		都市型観光-買い物・食-	アンナガーデン	316,066	295,749	6.9
		歴史・文化	観光果樹園	68,158	83,148	△ 18.0
		スポーツ・レクリエーション	あづま総合運動公園	1,865,511	1,693,678	10.1
		温泉・健康	飯坂温泉	924,634	956,695	△ 3.4
		温泉・健康	土湯温泉	274,388	260,422	5.4
		温泉・健康	土湯峠温泉郷	62,422	68,672	△ 9.1
		温泉・健康	高湯温泉	170,072	175,584	△ 3.1
都市型観光-買い物・食-	福島県観光物産館	133,382	103,624	28.7		
その他	道の駅つちゆ	226,734	211,344	7.3		
行祭事・イベント	福島わらじまつり	255,000	250,000	2.0		
行祭事・イベント	福島火花大会	180,000	160,000	12.5		
スポーツ・レクリエーション	ふくしまスカイパーク	54,620	44,424	23.0		
都市型観光-買い物・食-	吾妻の駅こころ	213,048	198,286	7.4		
歴史・文化	旧堀切邸	140,700	132,318	6.3		
行祭事・イベント	福が満開、福のしま。フェスタ	56,200	0	-		
自然	安達太良山	139,270	144,913	△ 3.9		
自然	杉沢の大杉	11,132	10,793	3.1		
自然	合戦場のしだれ桜	90,103	70,150	28.4		
自然	県立自然公園「日山」	430	375	14.7		
歴史・文化	霞ヶ城	434,721	405,452	7.2		
歴史・文化	智恵子記念館	19,222	17,846	7.7		
歴史・文化	隠津島神社	18,300	18,300	0.0		
歴史・文化	安達ヶ原ふるさと村	125,970	93,138	35.3		
歴史・文化	東北サファリパーク	109,200	105,170	3.8		
歴史・文化	和紙伝承館	42,194	47,113	△ 10.4		
歴史・文化	智恵子の杜公園	9,615	8,927	7.7		
スポーツ・レクリエーション	あだたら高原スキー場	38,990	48,095	△ 18.9		
スポーツ・レクリエーション	塩沢スキー場	16,771	20,196	△ 17.0		
スポーツ・レクリエーション	ウッディハウス東和	17,297	16,349	5.8		
温泉・健康	岳温泉	272,966	263,909	3.4		
温泉・健康	スカイピアあだたら	126,287	123,969	1.9		
その他	道の駅「安達」上り線	295,001	239,432	23.2		
その他	道の駅「安達」下り線	313,282	252,286	24.2		
その他	道の駅「ふくしま東和」	135,231	80,426	68.1		
その他	道の駅「さくらの郷」	86,982	75,228	15.6		
行祭事・イベント	二本松の提灯祭り	200,000	170,000	17.6		
行祭事・イベント	針道のあばれ山車	10,000	13,000	△ 23.1		
行祭事・イベント	木幡の幡祭り	10,000	6,000	66.7		
行祭事・イベント	万人子守地藏尊例大祭	25,500	25,000	2.0		
行祭事・イベント	紋付祭り	2,500	3,000	△ 16.7		
行祭事・イベント	ロードレース	11,000	10,000	10.0		
行祭事・イベント	二本松の菊人形	81,269	102,803	△ 20.9		
行祭事・イベント	二本松！お祭り三昧！大集合！	56,000	0	-		
自然	霊山	62,593	59,334	5.5		
スポーツ・レクリエーション	やながわ希望の森公園	55,045	49,998	10.1		
スポーツ・レクリエーション	りょうぜん里山がっこう	7,117	6,015	18.3		
自然	つきだて花工房	69,718	59,552	17.1		
スポーツ・レクリエーション	霊山こどもの村	22,212	17,266	28.6		
温泉・健康	りょうぜん紅彩館	11,461	11,006	4.1		
スポーツ・レクリエーション	バーシモンカントリークラブ	58,762	55,686	5.5		
行祭事・イベント	伊達のふる里夏まつり	30,000	30,000	0.0		
行祭事・イベント	霊山太鼓まつり	42,000	40,000	5.0		
都市型観光-買い物・食-	みらい百彩館「んめーべ」(JA伊達みらいファーマーズマーケット)	289,594	269,609	7.4		

圏域	市町村	観光種目	調査集計地点	27年計	26年計	伸び率
県北	桑折町	スポーツ・レクリエーション	半田山自然公園	20,811	23,685	△ 12.1
		温泉・健康	うぶかの郷	41,974	40,778	2.9
		行祭事・イベント	ホタル祭り	6,802	10,763	△ 36.8
		行祭事・イベント	バーガーサミット	20,000	0	-
	国見町	行祭事・イベント	義経まつり	35,000	35,000	0.0
		行祭事・イベント	奥州街道ど真ん中！くみにみ春のフードフェスタ	25,000	25,000	0.0
		行祭事・イベント	桜まつり	12,000	7,000	71.4
	川俣町	都市型観光-買い物・食-	こころ（JA新ふくしま直売所）	82,870	81,060	2.2
		その他	シルクピア（道の駅川俣内物産館）	202,528	210,000	△ 3.6
		行祭事・イベント	コスキン・エン・ハボン	9,300	9,800	△ 5.1
		行祭事・イベント	綱市	6,460	9,300	△ 30.5
		行祭事・イベント	川俣シャモまつり	12,300	11,400	7.9
	大玉村	スポーツ・レクリエーション	フォレストパークあだたら	56,923	52,704	8.0
		温泉・健康	アットホームおおたま	57,105	57,663	△ 1.0
本宮市	歴史・文化	花と歴史の里 蛇の鼻	22,424	15,336	46.2	
	歴史・文化	アサヒビール福島工場	47,239	43,831	7.8	
	行祭事・イベント	本宮市夏まつり	50,000	48,000	4.2	
	行祭事・イベント	もとみや秋祭り	46,000	45,000	2.2	
	歴史・文化	岩角山	16,250	13,150	23.6	
県中	郡山市	自然	紅枝垂地蔵ザクラ	40,000	50,000	△ 20.0
		歴史・文化	郡山市ふれあい科学館	123,734	122,930	0.7
		歴史・文化	郡山石筍ふれあい牧場	107,541	97,781	10.0
		スポーツ・レクリエーション	郡山カルチャーパーク	1,051,273	957,026	9.8
		スポーツ・レクリエーション	湖南七浜湖水浴場	59,015	37,770	56.2
		温泉・健康	磐梯熱海温泉	768,414	740,177	3.8
		行祭事・イベント	郡山うねめまつり	330,000	156,400	111.0
		行祭事・イベント	あさか野夏まつり	150,000	200,000	△ 25.0
		行祭事・イベント	ビッグバレット	600,515	544,670	10.3
		行祭事・イベント	ふくやま夢花火	30,000	30,000	0.0
		行祭事・イベント	こどもまつり	33,000	27,000	22.2
		歴史・文化	郡山布引「風の高原」	105,045	133,560	△ 21.3
		行祭事・イベント	サマーフェスタ ビール祭	28,033	28,920	△ 3.1
		行祭事・イベント	湖まつり	15,000	13,000	15.4
	行祭事・イベント	萩姫まつり	10,000	1,500	566.7	
	行祭事・イベント	こおりやま産業博	17,000	15,862	7.2	
	行祭事・イベント	つるりんご祭	10,000	13,000	△ 23.1	
	行祭事・イベント	農林水産業フェスタ	12,000	0	-	
	スポーツ・レクリエーション	藤沼湖自然公園	0	0	-	
	須賀川市	歴史・文化	須賀川牡丹園	44,920	51,207	△ 12.3
		歴史・文化	ムシテックワールド	62,618	56,942	10.0
		スポーツ・レクリエーション	ローレルバレイカントリークラブ	35,057	31,967	9.7
		スポーツ・レクリエーション	須賀川市内ゴルフ場1	21,004	19,573	7.3
		都市型観光-買い物・食-	はたけんぼ	597,800	566,600	5.5
		行祭事・イベント	松明あかし	110,000	140,000	△ 21.4
		行祭事・イベント	長沼まつり	30,000	30,000	0.0
		行祭事・イベント	須賀川市釈迦堂川花火大会	300,000	250,000	20.0
スポーツ・レクリエーション		須賀川市内ゴルフ場2	33,835	31,111	8.8	
田村市		自然	あぶくま洞・入水鍾乳洞	220,086	190,917	15.3
		自然	高柴山	4,950	4,400	12.5
		自然	片曾根山	2,750	2,900	△ 5.2
		歴史・文化	星の村天文台	12,927	12,343	4.7
	スポーツ・レクリエーション	こどもの国ムシムシランド	12,124	12,894	△ 6.0	
	自然	仙台平	519	183	183.6	
鏡石町	行祭事・イベント	鬼の里納涼夏まつり	6,000	7,000	△ 14.3	
	歴史・文化	岩瀬牧場	33,900	29,000	16.9	
	行祭事・イベント	鏡石「牧場の朝」オランダ・秋祭り	38,000	30,000	26.7	
天栄村	行祭事・イベント	田んぼアート	20,924	0	-	
	自然	羽鳥湖	109,213	104,849	4.2	
石川町	スポーツ・レクリエーション	グランディ羽鳥湖スキーリゾート	63,436	71,127	△ 10.8	
	スポーツ・レクリエーション	羽鳥湖高原レジーナの森	85,212	82,170	3.7	
	温泉・健康	湯本・二岐温泉	19,492	18,280	6.6	
	その他	道の駅「羽鳥湖高原」	56,490	53,601	5.4	
	スポーツ・レクリエーション	母畑レークサイドセンター	80,346	77,098	4.2	
	温泉・健康	母畑・石川温泉	178,726	173,256	3.2	
玉川村	スポーツ・レクリエーション	石川町ゴルフ場	77,848	76,356	2.0	
	行祭事・イベント	石川桜まつり	20,000	17,000	17.6	
	行祭事・イベント	八槻市	10,000	3,000	233.3	
	行祭事・イベント	産業交流祭	7,700	8,500	△ 9.4	
	行祭事・イベント	石川夏祭り	10,000	10,000	0.0	
平田村	その他	道の駅たまかわ	164,731	154,670	6.5	
	行祭事・イベント	夏まつり・花火大会	12,000	12,000	0.0	
浅川町	スポーツ・レクリエーション	ジュビアランドひらた	135,593	109,865	23.4	
	その他	道の駅ひらた	155,931	147,116	6.0	
古殿町	行祭事・イベント	浅川の花火	35,000	29,000	20.7	
	その他	やぶさめの里「おふくろの駅」	83,409	59,086	41.2	
	行祭事・イベント	古殿八幡神社例大祭	8,800	8,800	0.0	
三春町	自然	越代のサクラ	12,100	11,800	2.5	
	自然	三春滝桜	181,003	223,137	△ 18.9	
	歴史・文化	三春の里田園生活館	250,820	238,389	5.2	
	歴史・文化	三春ハーブ花ガーデン	49,985	37,206	34.3	
	行祭事・イベント	三春だるま市	6,000	8,000	△ 25.0	
小野町	行祭事・イベント	三春盆踊り大会	10,390	11,350	△ 8.5	
	自然	高柴山	39,630	37,430	5.9	
	自然	東堂山	13,550	13,450	0.7	
	自然	矢大臣山	10,980	10,980	0.0	
	自然	夏井千本桜	58,400	64,400	△ 9.3	
歴史・文化	小野町産業観光施設	65,614	61,169	7.3		

圏域	市町村	観光種目	調査集計地点	27年計	26年計	伸び率	
県南	白河市	自然	南湖公園	479,740	447,100	7.3	
		歴史・文化	白河小峰城	68,154	0	-	
		自然	白河関の森公園	74,941	62,758	19.4	
		歴史・文化	白河バラ園	0	0	-	
		歴史・文化	フラワーワールド	13,357	13,465	△ 0.8	
		スポーツ・レクリエーション	白河関の里	38,214	34,894	9.5	
		スポーツ・レクリエーション	白河ゴルフ倶楽部	35,813	28,645	25.0	
		温泉・健康	きつねうち温泉	89,278	51,254	74.2	
		行祭事・イベント	白河だるま市	160,000	150,000	6.7	
		行祭事・イベント	白河提灯まつり	0	122,000	△ 100.0	
		行祭事・イベント	Decoraしらかわ	13,000	15,000	△ 13.3	
		歴史・文化	翠楽苑	23,987	22,355	7.3	
		行祭事・イベント	大昭和まつり	20,000	20,000	0.0	
		行祭事・イベント	しらかわ魂	30,000	20,000	50.0	
		歴史・文化	福島県文化財センター白河館(まぼろん)	26,835	27,367	△ 1.9	
		行祭事・イベント	ご当地キャラこども夢フェスタinしらかわ	170,000	132,000	28.8	
	西郷村	自然	那須甲子高原	9,885	9,126	8.3	
		スポーツ・レクリエーション	キョロロン村	27,130	24,540	10.6	
		スポーツ・レクリエーション	西郷村ゴルフ場	147,794	140,650	5.1	
		温泉・健康	甲子、新甲子温泉	159,206	162,312	△ 1.9	
	泉崎村	温泉・健康	泉崎さつき温泉	89,986	87,167	3.2	
	中島村	スポーツ・レクリエーション	童里夢公園なかじま	34,475	36,650	△ 5.9	
		行祭事・イベント	いきいきフェスタ	5,000	4,000	25.0	
	矢吹町	自然	大池公園	17,259	16,291	5.9	
		温泉・健康	あゆり温泉	109,793	107,588	2.0	
	棚倉町	歴史・文化	山本不動尊	131,700	151,400	△ 13.0	
		スポーツ・レクリエーション	ルネサンス棚倉	138,227	194,504	△ 28.9	
		行祭事・イベント	十万石棚倉城まつり	20,000	20,000	0.0	
		都市型観光・買い物・食	みりよく満点物語	198,500	168,800	17.6	
	矢祭町	自然	奥久慈	138,208	130,571	5.8	
		自然	滝川渓谷	22,725	22,091	2.9	
		温泉・健康	ユーバル矢祭	50,522	46,674	8.2	
	塙町	歴史・文化	湯遊ランドはなわダリア園	11,669	0	-	
		温泉・健康	湯遊ランドはなわ	103,795	107,222	△ 3.2	
		その他	道の駅はなわ～天領の郷～	288,494	292,977	△ 1.5	
		行祭事・イベント	塙町産業祭	15,000	20,000	△ 25.0	
		行祭事・イベント	塙流灯花火大会	15,000	15,000	0.0	
	鮫川村	歴史・文化	鹿角平観光牧場	19,156	17,218	11.3	
		都市型観光・買い物・食	鮫川村農産物加工・直売所「手・まめ・館」	24,130	24,092	0.2	
	磐梯・猪苗代	北塩原村	自然	磐梯高原	2,178,118	2,081,747	4.6
			自然	雄国沼	49,577	56,588	△ 12.4
			スポーツ・レクリエーション	ラビスパ裏磐梯	53,746	54,264	△ 1.0
自然			磐梯山	5,831	43,566	△ 86.6	
スポーツ・レクリエーション			裏磐梯スキー場	15,990	15,122	5.7	
スポーツ・レクリエーション			裏磐梯猫魔スキー場	82,733	59,225	39.7	
スポーツ・レクリエーション			グランデコスノーリゾート	161,026	150,718	6.8	
その他			道の駅裏磐梯	210,701	194,809	8.2	
磐梯町		自然	磐梯山登山(八方台口)	15,709	13,810	13.8	
		スポーツ・レクリエーション	磐梯ふるさとの森公園(おおるり公園)	11,830	12,595	△ 6.1	
		歴史・文化	磐梯山慧日寺資料館、史跡慧日寺跡金堂・中門	12,771	9,748	31.0	
		スポーツ・レクリエーション	アルツ磐梯スキー場	158,746	154,493	2.8	
		温泉・健康	スパアルツおおるり	0	0	-	
		スポーツ・レクリエーション	メローウッドゴルフクラブ	15,660	17,877	△ 12.4	
		その他	道の駅ばんだい	1,054,081	974,159	8.2	

圏域	市町村	観光種目	調査集計地点	27年計	26年計	伸び率		
磐梯・猪苗代	猪苗代町	自然	磐梯山	30,428	33,495	△ 9.2		
		歴史・文化	野口英世記念館	200,792	140,610	42.8		
		歴史・文化	天鏡閣	21,290	18,944	12.4		
		歴史・文化	南ヶ丘牧場	27,923	23,570	18.5		
		都市型観光-買い物・食-	世界のガラス館	202,893	188,700	7.5		
		スポーツ・レクリエーション	志田浜	229,242	208,307	10.1		
		スポーツ・レクリエーション	長浜	265,387	262,988	0.9		
		スポーツ・レクリエーション	天神浜	40,006	38,942	2.7		
		スポーツ・レクリエーション	猪苗代スキー場	148,279	165,833	△ 10.6		
		スポーツ・レクリエーション	猪苗代リゾートスキー場	65,594	78,499	△ 16.4		
		スポーツ・レクリエーション	箕輪スキー場	49,971	54,067	△ 7.6		
		スポーツ・レクリエーション	国設沼尻スキー場	59,768	66,564	△ 10.2		
		スポーツ・レクリエーション	リステルスキーファンタジア	57,295	59,561	△ 3.8		
		スポーツ・レクリエーション	ファミリースノーパークばんだいい×ばんだいい	46,173	47,462	△ 2.7		
		温泉・健康	沼尻温泉	15,395	19,119	△ 19.5		
		温泉・健康	中ノ沢温泉	48,463	56,647	△ 14.4		
		温泉・健康	横向温泉	69,705	73,036	△ 4.6		
		行祭事・イベント	磐梯まつり	5,000	4,500	11.1		
		会津西北部	喜多方市	自然	御殿場公園	14,150	14,490	△ 2.3
				歴史・文化	喜多方市街	1,099,316	1,046,705	5.0
歴史・文化	飯豊とそばの里センター			23,051	19,803	16.4		
スポーツ・レクリエーション	三ノ倉スキー場			91,623	91,566	0.1		
温泉・健康	熱塩温泉			37,360	36,081	3.5		
温泉・健康	いいでのゆ			34,762	25,956	33.9		
温泉・健康	ふれあいランド高郷			57,833	59,832	△ 3.3		
その他	ふれあいパーク喜多の郷			399,122	339,266	17.6		
行祭事・イベント	蔵のまち喜多方夏まつり			59,700	59,700	0.0		
行祭事・イベント	蔵のまち喜多方冬まつり			62,000	59,000	5.1		
行祭事・イベント	ひめさゆり祭り			39,000	35,500	9.9		
行祭事・イベント	花しょうぶまつり			6,100	2,000	205.0		
行祭事・イベント	駒方神社祭礼			5,000	5,000	0.0		
行祭事・イベント	川の祭典花火大会			82,000	80,000	2.5		
行祭事・イベント	バルーンフェスティバル			12,000	12,000	0.0		
行祭事・イベント	レトロ横丁			110,000	100,000	10.0		
歴史・文化	新宮熊野神社長床			41,734	38,228	9.2		
行祭事・イベント	日中線記念自転車歩行者道しだれ桜並木道			69,200	0	-		
歴史・文化	大山祇神社			139,330	139,330	0.0		
温泉・健康	ロータスイン		71,386	69,024	3.4			
その他	道の駅にしあいづ		403,865	372,937	8.3			
行祭事・イベント	西会津ふるさとまつり		13,000	11,000	18.2			
行祭事・イベント	西会津雪国まつり		7,000	7,000	0.0			
会津若松市	歴史・文化		鶴ヶ城天守閣	622,587	599,365	3.9		
	歴史・文化		麟閣	361,563	46,388	679.4		
	歴史・文化		御薬園	52,574	56,655	△ 7.2		
	歴史・文化		福島県立博物館	63,264	60,206	5.1		
	自然		会津若松市観光農園	18,565	14,888	24.7		
	温泉・健康		東山温泉	473,819	473,889	△ 0.0		
	温泉・健康	芦ノ牧温泉	233,267	226,426	3.0			
	行祭事・イベント	会津高野山参り	30,000	30,000	0.0			
	行祭事・イベント	会津秋まつり	209,500	215,000	△ 2.6			
	行祭事・イベント	会津絵ろうそくまつり	22,800	21,500	6.0			
行祭事・イベント	鶴ヶ城プロジェクトマッピング	23,414	38,000	△ 38.4				
歴史・文化	若松市街	543,513	564,858	△ 3.8				
会津中央	会津坂下町	歴史・文化	立木観音堂	86,200	78,300	10.1		
		歴史・文化	春日八郎おもいで館	9,578	9,819	△ 2.5		
		温泉・健康	糸桜里の湯ばんげ	111,215	104,807	6.1		
		行祭事・イベント	ばんげ初市 大俵引き	30,000	21,000	42.9		
		行祭事・イベント	御田植祭	6,000	5,000	20.0		
		行祭事・イベント	ばんげ夏まつり	28,000	30,000	△ 6.7		
	行祭事・イベント	ばんげ秋まつり	19,000	20,000	△ 5.0			
	湯川村	その他	道の駅あいづ 湯川・会津坂下	1,053,155	307,852	242.1		
	柳津町	歴史・文化	福満虚空蔵菩薩圓藏寺	516,119	474,119	8.9		
		歴史・文化	斎藤清美術館	15,889	13,867	14.6		
歴史・文化		柳津西山地熱発電所PR館	6,717	7,939	△ 15.4			
温泉・健康		柳津温泉	49,129	39,600	24.1			
温泉・健康		西山温泉	23,981	23,981	0.0			
都市型観光-買い物・食-		観光物産館「清柳苑」	84,123	80,500	4.5			
都市型観光-買い物・食-		ほっとinやないづ	76,863	90,464	△ 15.0			
行祭事・イベント	霊まつり流灯花火大会	55,000	32,000	71.9				

圏域	市町村	観光種目	調査集計地点	27年計	26年計	伸び率	
会津中央	会津美里町	歴史・文化	中田観音	44,000	37,705	16.7	
		歴史・文化	伊佐須美神社	1,472,000	1,454,000	1.2	
		歴史・文化	会津本郷焼窯元	62,986	54,586	15.4	
		温泉・健康	あやめの湯	63,430	64,486	△ 1.6	
		温泉・健康	湯陶里	92,075	93,118	△ 1.1	
		温泉・健康	新鶴温泉	123,837	122,695	0.9	
		行祭事・イベント	あやめ祭り	147,000	147,000	0.0	
		行祭事・イベント	奇祭 大俵引き	7,800	8,000	△ 2.5	
		行祭事・イベント	文殊祭	16,000	30,000	△ 46.7	
	行祭事・イベント	会津本郷せと市	50,000	50,000	0.0		
	三島町	歴史・文化	生活工芸館	31,598	31,079	1.7	
		温泉・健康	宮下・早戸温泉	63,367	74,850	△ 15.3	
		その他	道の駅尾瀬街道みしま宿	196,831	193,044	2.0	
	金山町	自然	沼沢湖	25,310	24,205	4.6	
		行祭事・イベント	沼沢湖水まつり	12,400	14,000	△ 11.4	
		その他	道の駅奥会津かねやま	96,375	92,595	4.1	
昭和村	温泉・健康	昭和温泉しらかば荘	18,847	13,826	36.3		
	行祭事・イベント	からむし織の里フェア	5,500	5,000	10.0		
	その他	道の駅からむし織りの里しょうわ	123,803	41,292	199.8		
南会津	南会津町	自然	駒止湿原(南会津町)	8,069	10,427	△ 22.6	
		自然	伊南川	12,491	9,843	26.9	
		自然	高清水自然公園	11,303	11,524	△ 1.9	
		歴史・文化	会津田島祇園会館	12,221	12,174	0.4	
		歴史・文化	奥会津博物館	9,006	17,585	△ 48.8	
		スポーツ・レクリエーション	会津高原だいらスキー場	72,099	79,367	△ 9.2	
		スポーツ・レクリエーション	たかつえスキー場	224,845	220,435	2.0	
		スポーツ・レクリエーション	会津高原高畑スキー場	27,372	31,685	△ 13.6	
		スポーツ・レクリエーション	南郷スキー場	41,086	40,937	0.4	
		温泉・健康	湯ノ花・木賊・たかつえ温泉	42,681	44,550	△ 4.2	
		温泉・健康	小豆・古町温泉	32,025	42,020	△ 23.8	
		温泉・健康	さかい・山口・片貝温泉	80,271	77,490	3.6	
		その他	道の駅たじま	281,339	279,632	0.6	
		行祭事・イベント	会津田島祇園祭	80,000	85,000	△ 5.9	
	行祭事・イベント	会津高原たていわ夏まつり	13,000	11,000	18.2		
	歴史・文化	前沢集落	18,134	17,225	5.3		
	その他	道の駅番屋	11,203	11,251	△ 0.4		
	下郷町	自然	塔のへつり	283,525	342,141	△ 17.1	
		歴史・文化	大内宿	802,400	791,364	1.4	
		スポーツ・レクリエーション	養鱒公園いこいの広場	39,374	32,523	21.1	
		温泉・健康	湯野上温泉	43,205	39,332	9.8	
		その他	道の駅しもごう	515,338	478,082	7.8	
		檜枝岐村	温泉・健康	檜枝岐温泉	31,589	30,649	3.1
	自然		尾瀬	86,200	98,100	△ 12.1	
	只見町	自然	田子倉湖	31,162	48,774	△ 36.1	
		温泉・健康	深沢温泉	89,225	100,518	△ 11.2	
		行祭事・イベント	只見ふるさと雪まつり	28,000	23,000	21.7	
	相双	南相馬市	スポーツ・レクリエーション	北泉海水浴場	0	0	-
			自然	原町シーサイドパーク	0	0	-
			スポーツ・レクリエーション	鹿島カントリークラブ	20,208	18,976	6.5
			温泉・健康	新田川はらまちユツサ	92,061	83,376	10.4
			行祭事・イベント	相馬野馬追	207,200	195,600	5.9
			行祭事・イベント	小高区文化祭	21,000	0	-
都市型観光-買い物・食-			野馬追通り銘醸館	47,716	50,480	△ 5.5	
その他			道の駅南相馬	600,174	615,647	△ 2.5	
その他		セデッテかしま	892,000	0	-		
相馬市		行祭事・イベント	相馬野馬追	14,000	20,000	△ 30.0	
		歴史・文化	いちご狩り	19,234	16,519	16.4	
		その他	道の駅そうま	469,267	443,976	5.7	
		スポーツ・レクリエーション	パークゴルフ場	117,756	113,022	4.2	
飯館村		スポーツ・レクリエーション	村民の森あいの沢	0	0	-	
		都市型観光-買い物・食-	もりの駅まごころ	0	0	-	
		行祭事・イベント	山津見神社祭礼	0	0	-	
広野町	スポーツ・レクリエーション	二ツ沼総合公園	20,272	17,739	14.3		
	スポーツ・レクリエーション	天神岬スポーツ公園	24,384	0	-		
檜葉町	スポーツ・レクリエーション	Jヴィレッジ	0	0	-		
	スポーツ・レクリエーション	岩沢海水浴場	0	0	-		
	その他	道の駅ならは	0	0	-		
	スポーツ・レクリエーション	富岡町総合スポーツセンター	0	0	-		
富岡町	温泉・健康	リフレ富岡	0	0	-		
	行祭事・イベント	夜の森桜まつり	0	0	-		
	歴史・文化	いわなの郷	24,273	18,738	29.5		
川内村	温泉・健康	かわうち湯	46,102	31,058	48.4		

圏域	市町村	観光種目	調査集計地点	27年計	26年計	伸び率
相双	大熊町	スポーツ・レクリエーション	ふれあいパークおおくま	0	0	-
	双葉町	スポーツ・レクリエーション	双葉海水浴場	0	0	-
	浪江町	自然	高瀬川渓谷	0	0	-
		歴史・文化	陶芸の杜おおぼり	0	0	-
		スポーツ・レクリエーション	マリノパークなみえ	0	0	-
		歴史・文化	請戸川やな場	0	0	-
	葛尾村	行事・イベント	十日市	0	0	-
		温泉・健康	せせらぎ荘	0	0	-
	新地町	自然	鹿狼山	43,260	37,500	15.4
		スポーツ・レクリエーション	釣師浜海水浴場	0	0	-
	行事・イベント	遊海しんち	0	0	-	
いわき	いわき市	自然	水石山	29,650	28,846	2.8
		自然	新舞子海岸	290,758	240,264	21.0
		自然	夏井川渓谷	121,029	124,181	△ 2.5
		自然	塩屋埼	41,113	41,893	△ 1.9
		歴史・文化	勿来の関	41,787	55,316	△ 24.5
		歴史・文化	いわき市石炭・化石館	82,679	89,487	△ 7.6
		歴史・文化	いわき北部地区(海竜の里)	81,618	74,672	9.3
		歴史・文化	アクアマリンふくしま	572,005	626,213	△ 8.7
		歴史・文化	市立美術館	95,701	13,836	591.7
		歴史・文化	フラワーセンター	148,118	142,819	3.7
		スポーツ・レクリエーション	三崎公園	98,699	91,898	7.4
		スポーツ・レクリエーション	薄磯・豊間海水浴場	0	0	-
		スポーツ・レクリエーション	勿来・小浜海水浴場	31,805	16,089	97.7
		スポーツ・レクリエーション	永崎・サンマリーナ海水浴場	0	0	-
		スポーツ・レクリエーション	四倉海水浴場	27,139	10,340	162.5
		スポーツ・レクリエーション	新舞子ビーチ海水浴場	0	0	-
		スポーツ・レクリエーション	久ノ浜・波立海水浴場	0	0	-
		スポーツ・レクリエーション	ゴルフ場	550,120	540,941	1.7
		温泉・健康	いわき湯本温泉	325,783	322,516	1.0
		スポーツ・レクリエーション	スパリゾートハワイアンズ	1,978,128	1,965,034	0.7
		温泉・健康	勿来温泉「関の湯」	231,370	229,132	1.0
		温泉・健康	いわき蟹洗温泉	122,065	98,406	24.0
		都市型観光-買い物・食-	いわき・ら・ら・ミュウ	1,735,600	1,675,100	3.6
		行事・イベント	夏まつり	674,500	694,000	△ 2.8
		行事・イベント	金比羅神社大祭	135,000	135,000	0.0
		その他	道の駅よつくら港	544,270	522,747	4.1
		行事・イベント	サンシャインマラソン	78,700	0	-
		行事・イベント	サンシャインフェスタ	80,000	80,000	0.0

表 11 観光客入込数の多い観光地

(単位:人,%)

順位	圏域	市町村	観光種目	調査集計地点	27年計	26年計	伸び率
1	磐梯・猪苗代	北塩原村	自然	磐梯高原	2,178,118	2,081,747	4.6
2	いわき	いわき市	スポーツ・レクリエーション	スパリゾートハワイアンズ	1,978,128	1,965,034	0.7
3	県北	福島市	スポーツ・レクリエーション	あづま総合運動公園	1,865,511	1,693,678	10.1
4	いわき	いわき市	都市型観光-買い物・食-	いわき・ら・ら・ミュウ	1,735,600	1,675,100	3.6
5	会津中央	会津美里町	歴史・文化	伊佐須美神社	1,472,000	1,454,000	1.2
6	会津西北部	喜多方市	歴史・文化	喜多方市街	1,099,316	1,046,705	5.0
7	磐梯・猪苗代	磐梯町	その他	道の駅ばんだい	1,054,081	974,159	8.2
8	会津中央	湯川村	その他	道の駅あいつ 湯川・会津坂下	1,053,155	307,852	242.1
9	県中	郡山市	スポーツ・レクリエーション	郡山カルチャーパーク	1,051,273	957,026	9.8
10	県北	福島市	温泉・健康	飯坂温泉	924,634	956,695	△ 3.4

表 12 観光圏域別観光客入込数の多い観光地

<県北>

(単位:人,%)

順位	市町村	観光種目	調査集計地点	27年計	26年計	伸び率
1	福島市	スポーツ・レクリエーション	あづま総合運動公園	1,865,511	1,693,678	10.1
2	福島市	温泉・健康	飯坂温泉	924,634	956,695	△ 3.4
3	福島市	自然	磐梯吾妻スカイライン	557,101	809,443	△ 31.2
4	二本松市	歴史・文化	霞ヶ城	434,721	405,452	7.2
5	福島市	スポーツ・レクリエーション	四季の里	345,299	328,160	5.2
6	福島市	都市型観光-買い物・食	アンナガーデン	316,066	295,749	6.9
7	二本松市	その他	道の駅「安達」下り線	313,282	252,286	24.2
8	二本松市	その他	道の駅「安達」上り線	295,001	239,432	23.2
9	伊達市	都市型観光-買い物・食	みらい百彩館「んめ〜べ」(JA伊達みらいファーマーズマーケット)	289,594	269,609	7.4
10	福島市	温泉・健康	土湯温泉	274,388	260,422	5.4

<県中>

(単位:人,%)

順位	市町村	観光種目	調査集計地点	27年計	26年計	伸び率
1	郡山市	スポーツ・レクリエーション	郡山カルチャーパーク	1,051,273	957,026	9.8
2	郡山市	温泉・健康	磐梯熱海温泉	768,414	740,177	3.8
3	郡山市	行祭事・イベント	ビッグパレット	600,515	544,670	10.3
4	須賀川市	都市型観光-買い物・食	はたけんぼ	597,800	566,600	5.5
5	郡山市	行祭事・イベント	郡山うねめまつり	330,000	156,400	111.0
6	須賀川市	行祭事・イベント	須賀川市釈迦堂川花火大会	300,000	250,000	20.0
7	三春町	歴史・文化	三春の里田園生活館	250,820	238,389	5.2
8	田村市	自然	あぶくま洞・入水鍾乳洞	220,086	190,917	15.3
9	三春町	自然	三春滝桜	181,003	223,137	△ 18.9
10	石川町	温泉・健康	母畑・石川温泉	178,726	173,256	3.2

<県南>

(単位:人,%)

順位	市町村	観光種目	調査集計地点	27年計	26年計	伸び率
1	白河市	自然	南湖公園	479,740	447,100	7.3
2	埴町	その他	道の駅はなわ〜天領の郷〜	288,494	292,977	△ 1.5
3	棚倉町	都市型観光-買い物・食	みりよく満点物語	198,500	168,800	17.6
4	白河市	行祭事・イベント	ご当地キャラこども夢フェスタinしらかわ	170,000	132,000	28.8
5	白河市	行祭事・イベント	白河だるま市	160,000	150,000	6.7
6	西郷村	温泉・健康	甲子、新甲子温泉	159,206	162,312	△ 1.9
7	西郷村	スポーツ・レクリエーション	西郷村ゴルフ場	147,794	140,650	5.1
8	棚倉町	スポーツ・レクリエーション	ルネサンス棚倉	138,227	194,504	△ 28.9
9	矢祭町	自然	奥久慈	138,208	130,571	5.8
10	棚倉町	歴史・文化	山本不動尊	131,700	151,400	△ 13.0

<磐梯・猪苗代>

(単位:人,%)

順位	市町村	観光種目	調査集計地点	27年計	26年計	伸び率
1	北塩原村	自然	磐梯高原	2,178,118	2,081,747	4.6
2	磐梯町	その他	道の駅ばんだい	1,054,081	974,159	8.2
3	猪苗代町	スポーツ・レクリエーション	長浜	265,387	262,988	0.9
4	猪苗代町	スポーツ・レクリエーション	志田浜	229,242	208,307	10.1
5	北塩原村	その他	道の駅裏磐梯	210,701	194,809	8.2
6	猪苗代町	都市型観光-買い物・食	世界のガラス館	202,893	188,700	7.5
7	猪苗代町	歴史・文化	野口英世記念館	200,792	140,610	42.8
8	北塩原村	スポーツ・レクリエーション	グランデコスノーリゾート	161,026	150,718	6.8
9	磐梯町	スポーツ・レクリエーション	アルツ磐梯スキー場	158,746	154,493	2.8
10	猪苗代町	スポーツ・レクリエーション	猪苗代スキー場	148,279	165,833	△ 10.6

<会津西北部>

(単位:人,%)

順位	市町村	観光種目	調査集計地点	27年計	26年計	伸び率
1	喜多方市	歴史・文化	喜多方市街	1,099,316	1,046,705	5.0
2	西会津町	その他	道の駅にしあいづ	403,865	372,937	8.3
3	喜多方市	その他	ふれあいパーク喜多の郷	399,122	339,266	17.6
4	西会津町	歴史・文化	大山祇神社	139,330	139,330	0.0
5	喜多方市	行祭事・イベント	レトロ横丁	110,000	100,000	10.0
6	喜多方市	スポーツ・レクリエーション	三ノ倉スキー場	91,623	91,566	0.1
7	喜多方市	行祭事・イベント	川の祭典花火大会	82,000	80,000	2.5
8	西会津町	温泉・健康	ロータスイン	71,386	69,024	3.4
9	喜多方市	行祭事・イベント	日中線記念自転車歩行者道しだれ桜並木道	69,200	0	-
10	喜多方市	行祭事・イベント	蔵のまち喜多方冬まつり	62,000	59,000	5.1

<会津中央>

(単位:人,%)

順位	市町村	観光種目	調査集計地点	27年計	26年計	伸び率
1	会津美里町	歴史・文化	伊佐須美神社	1,472,000	1,454,000	1.2
2	湯川村	その他	道の駅あいづ 湯川・会津坂下	1,053,155	307,852	242.1
3	会津若松市	歴史・文化	鶴ヶ城天守閣	622,587	599,365	3.9
4	会津若松市	歴史・文化	若松市街	543,513	564,858	△ 3.8
5	柳津町	歴史・文化	福満虚空蔵菩薩圓藏寺	516,119	474,119	8.9
6	会津若松市	温泉・健康	東山温泉	473,819	473,889	△ 0.0
7	会津若松市	歴史・文化	麟閣	361,563	46,388	679.4
8	会津若松市	温泉・健康	芦ノ牧温泉	233,267	226,426	3.0
9	会津若松市	行祭事・イベント	会津秋まつり	209,500	215,000	△ 2.6
10	三島町	その他	道の駅尾瀬街道みしま宿	196,831	193,044	2.0

<南会津>

(単位:人,%)

順位	市町村	観光種目	調査集計地点	27年計	26年計	伸び率
1	下郷町	歴史・文化	大内宿	802,400	791,364	1.4
2	下郷町	その他	道の駅しもごう	515,338	478,082	7.8
3	下郷町	自然	塔のへつり	283,525	342,141	△ 17.1
4	南会津町	その他	道の駅たじま	281,339	279,632	0.6
5	南会津町	スポーツ・レクリエーション	たかつえスキー場	224,845	220,435	2.0
6	只見町	温泉・健康	深沢温泉	89,225	100,518	△ 11.2
7	檜枝岐村	自然	尾瀬	86,200	98,100	△ 12.1
8	南会津町	温泉・健康	さかい・山口・片貝温泉	80,271	77,490	3.6
9	南会津町	行祭事・イベント	会津田島祇園祭	80,000	85,000	△ 5.9
10	南会津町	スポーツ・レクリエーション	会津高原だいぐらスキー場	72,099	79,367	△ 9.2

<相双>

(単位:人,%)

順位	市町村	観光種目	調査集計地点	27年計	26年計	伸び率
1	南相馬市	その他	セデッテかしま	892,000	0	-
2	南相馬市	その他	道の駅南相馬	600,174	615,647	△ 2.5
3	相馬市	その他	道の駅そうま	469,267	443,976	5.7
4	南相馬市	行祭事・イベント	相馬野馬追	207,200	195,600	5.9
5	相馬市	スポーツ・レクリエーション	パークゴルフ場	117,756	113,022	4.2
6	南相馬市	温泉・健康	新田川はらまちユッサ	92,061	83,376	10.4
7	南相馬市	都市型観光-買い物・食	野馬追通り銘醸館	47,716	50,480	△ 5.5
8	川内村	温泉・健康	かわうちの湯	46,102	31,058	48.4
9	新地町	自然	鹿狼山	43,260	37,500	15.4
10	檜葉町	スポーツ・レクリエーション	天神岬スポーツ公園	24,384	0	-

<いわき>

(単位:人,%)

順位	市町村	観光種目	調査集計地点	27年計	26年計	伸び率
1	いわき市	スポーツ・レクリエーション	スパリゾートハワイアンズ	1,978,128	1,965,034	0.7
2	いわき市	都市型観光-買い物・食	いわき・ら・ら・ミュウ	1,735,600	1,675,100	3.6
3	いわき市	行祭事・イベント	夏まつり	674,500	694,000	△ 2.8
4	いわき市	歴史・文化	アクアマリンふくしま	572,005	626,213	△ 8.7
5	いわき市	スポーツ・レクリエーション	ゴルフ場	550,120	540,941	1.7
6	いわき市	その他	道の駅よつくら港	544,270	522,747	4.1
7	いわき市	温泉・健康	いわき湯本温泉	325,783	322,516	1.0
8	いわき市	自然	新舞子海岸	290,758	240,264	21.0
9	いわき市	温泉・健康	勿来温泉「関の湯」	231,370	229,132	1.0
10	いわき市	歴史・文化	フラワーセンター	148,118	142,819	3.7

表 13 観光種目別観光客入込数の多い観光地

<自然> (単位:人,%)

順位	圏域	市町村	調査集計地点	27年計	26年計	伸び率
1	磐梯・猪苗代	北塩原村	磐梯高原	2,178,118	2,081,747	4.6
2	県北	福島市	磐梯吾妻スカイライン	557,101	809,443	△ 31.2
3	県南	白河市	南湖公園	479,740	447,100	7.3
4	いわき	いわき市	新舞子海岸	290,758	240,264	21.0
5	南会津	下郷町	塔のへつり	283,525	342,141	△ 17.1
6	県中	田村市	あぶくま洞・入水鍾乳洞	220,086	190,917	15.3
7	県中	三春町	三春滝桜	181,003	223,137	△ 18.9
8	県北	福島市	あぶくま親水公園周辺	141,741	146,342	△ 3.1
9	県北	二本松市	安達太良山	139,270	144,913	△ 3.9
10	県南	矢祭町	奥久慈	138,208	130,571	5.8

<歴史・文化> (単位:人,%)

順位	圏域	市町村	調査集計地点	27年計	26年計	伸び率
1	会津中央	会津美里町	伊佐須美神社	1,472,000	1,454,000	1.2
2	会津西北部	喜多方市	喜多方市街	1,099,316	1,046,705	5.0
3	南会津	下郷町	大内宿	802,400	791,364	1.4
4	会津中央	会津若松市	鶴ヶ城天守閣	622,587	599,365	3.9
5	いわき	いわき市	アクアマリンふくしま	572,005	626,213	△ 8.7
6	会津中央	会津若松市	若松市街	543,513	564,858	△ 3.8
7	会津中央	柳津町	福満虚空蔵菩薩圓藏寺	516,119	474,119	8.9
8	県北	二本松市	霞ヶ城	434,721	405,452	7.2
9	会津中央	会津若松市	麟閣	361,563	46,388	679.4
10	県北	福島市	花見山公園	265,900	270,000	△ 1.5

<温泉・健康> (単位:人,%)

順位	圏域	市町村	調査集計地点	27年計	26年計	伸び率
1	県北	福島市	飯坂温泉	924,634	956,695	△ 3.4
2	県中	郡山市	磐梯熱海温泉	768,414	740,177	3.8
3	会津中央	会津若松市	東山温泉	473,819	473,889	△ 0.0
4	いわき	いわき市	いわき湯本温泉	325,783	322,516	1.0
5	県北	福島市	土湯温泉	274,388	260,422	5.4
6	県北	二本松市	岳温泉	272,966	263,909	3.4
7	会津中央	会津若松市	芦ノ牧温泉	233,267	226,426	3.0
8	いわき	いわき市	勿来温泉「関の湯」	231,370	229,132	1.0
9	県中	石川町	母畑・石川温泉	178,726	173,256	3.2
10	県北	福島市	高湯温泉	170,072	175,584	△ 3.1

<スポーツ・レクリエーション>

(単位:人,%)

順位	圏域	市町村	調査集計地点	27年計	26年計	伸び率
1	いわき	いわき市	スパリゾートハワイアンズ	1,978,128	1,965,034	0.7
2	県北	福島市	あづま総合運動公園	1,865,511	1,693,678	10.1
3	県中	郡山市	郡山カルチャーパーク	1,051,273	957,026	9.8
4	いわき	いわき市	ゴルフ場	550,120	540,941	1.7
5	県北	福島市	四季の里	345,299	328,160	5.2
6	磐梯・猪苗代	猪苗代町	長浜	265,387	262,988	0.9
7	磐梯・猪苗代	猪苗代町	志田浜	229,242	208,307	10.1
8	南会津	南会津町	たかつえスキー場	224,845	220,435	2.0
9	磐梯・猪苗代	北塩原村	グランデコスノーリゾート	161,026	150,718	6.8
10	磐梯・猪苗代	磐梯町	アルツ磐梯スキー場	158,746	154,493	2.8

<都市型観光-買い物・食->

(単位:人,%)

順位	圏域	市町村	調査集計地点	27年計	26年計	伸び率
1	いわき	いわき市	いわき・ら・ら・ミュウ	1,735,600	1,675,100	3.6
2	県中	須賀川市	はたけんぼ	597,800	566,600	5.5
3	県北	福島市	アンナガーデン	316,066	295,749	6.9
4	県北	伊達市	みらい百彩館「んめ〜べ」(JA伊達みらいファーマーズマーケット)	289,594	269,609	7.4
5	県北	福島市	吾妻の駅こころ	213,048	198,286	7.4
6	磐梯・猪苗代	猪苗代町	世界のガラス館	202,893	188,700	7.5
7	県南	棚倉町	みりよく満点物語	198,500	168,800	17.6
8	県北	福島市	福島県観光物産館	133,382	103,624	28.7
9	会津中央	柳津町	観光物産館「清柳苑」	84,123	80,500	4.5
10	会津中央	柳津町	ほっとinやないづ	76,863	90,464	△ 15.0

<その他>

(単位:人,%)

順位	圏域	市町村	調査集計地点	27年計	26年計	伸び率
1	磐梯・猪苗代	磐梯町	道の駅ばんだい	1,054,081	974,159	8.2
2	会津中央	湯川村	道の駅あいづ 湯川・会津坂下	1,053,155	307,852	242.1
3	相双	南相馬市	セデッテかしま	892,000	0	-
4	相双	南相馬市	道の駅南相馬	600,174	615,647	△ 2.5
5	いわき	いわき市	道の駅よつくら港	544,270	522,747	4.1
6	南会津	下郷町	道の駅しもごう	515,338	478,082	7.8
7	相双	相馬市	道の駅そうま	469,267	443,976	5.7
8	会津西北部	西会津町	道の駅にしあいづ	403,865	372,937	8.3
9	会津西北部	喜多方市	ふれあいパーク喜多の郷	399,122	339,266	17.6
10	県北	二本松市	道の駅「安達」下り線	313,282	252,286	24.2

<イベント>

(単位:人,%)

順位	圏域	市町村	調査集計地点	27年計	26年計	伸び率
1	いわき	いわき市	夏まつり	674,500	694,000	△ 2.8
2	県中	郡山市	ビッグパレット	600,515	544,670	10.3
3	県中	郡山市	郡山うねめまつり	330,000	156,400	111.0
4	県中	須賀川市	須賀川市釈迦堂川花火大会	300,000	250,000	20.0
5	県北	福島市	福島わらじまつり	255,000	250,000	2.0
6	会津中央	会津若松市	会津秋まつり	209,500	215,000	△ 2.6
7	相双	南相馬市	相馬野馬追	207,200	195,600	5.9
8	県北	二本松市	二本松の提灯祭り	200,000	170,000	17.6
9	県北	福島市	福島花火大会	180,000	160,000	12.5
10	県南	白河市	ご当地キャラこども夢フェスタinしらかわ	170,000	132,000	28.8

7 参考資料

(1) 観光庁「宿泊旅行統計調査」・本県抜粋

※ 観光庁実施：「宿泊旅行統計調査」

「宿泊旅行統計調査」は、宿泊旅行の実態を全国規模で把握することを目的として、国土交通省（観光庁）が平成 19 年より実施している調査。

<調査対象>（平成 22 年 4 月調査から）

統計法第 27 条に規定する事業所母集団データベース（総務省）を基に、標本理論に基づき抽出された施設（ホテル、旅館、簡易宿所、会社・団体の宿泊所など）が対象。

※ 調査対象施設については、従業者数に応じて以下のとおり。

- 従業者数 10 人以上の事業所：全数調査
- 従業者数 5 人～9 人の事業所：1/3 を無作為に抽出してサンプル調査
- 従業者数 0 人～4 人の事業所：1/9 を無作為に抽出してサンプル調査

参考表 1 観光庁実施：平成 27 年宿泊旅行統計調査（1 月～12 月）

項目		全国	福島県	福島県		
				構成比	東北順位	全国順位
宿泊者数	27年	504,078,370 人泊	11,473,400 人泊	2.3 %	1位	13位
	26年	473,501,950 人泊	11,060,830 人泊	2.3 %	1位	13位
増減数		30,576,420 人泊	412,570 人泊			
前年伸び率		6.46 %	3.73 %			
外国人宿泊者数	27年	65,614,600 人泊	56,420 人泊	0.1 %	6位	45位
	26年	44,824,600 人泊	44,040 人泊	0.1 %	5位	42位
増減数		20,790,000 人泊	12,380 人泊			
前年伸び率		46.38 %	28.11 %			

参考表2 平成27年宿泊旅行統計調査(1月～12月)・全国順位

(単位:人泊)

順位	都道府県	延べ宿泊者	順位	都道府県	延べ宿泊者	順位	都道府県	延べ宿泊者
1	東京都	59,087,920	17	三重県	9,458,820	33	山口県	4,847,160
2	北海道	32,591,070	18	広島県	9,421,370	34	和歌山県	4,736,400
3	大阪府	30,366,080	19	群馬県	8,828,080	35	埼玉県	4,330,720
4	千葉県	22,573,510	20	石川県	8,729,520	36	福井県	4,163,910
5	静岡県	22,530,110	21	長崎県	8,672,440	37	香川県	4,076,570
6	沖縄県	20,063,730	22	山梨県	8,425,870	38	富山県	3,990,920
7	長野県	19,213,380	23	鹿児島県	7,972,730	39	宮崎県	3,792,000
8	神奈川県	19,065,960	24	大分県	7,388,270	40	愛媛県	3,773,550
9	京都府	18,255,030	25	熊本県	7,130,540	41	秋田県	3,457,240
10	愛知県	16,622,180	26	岐阜県	6,778,010	42	島根県	3,417,450
11	福岡県	16,143,170	27	岩手県	6,156,280	43	佐賀県	3,052,190
12	兵庫県	14,163,920	28	山形県	5,973,260	44	鳥取県	2,994,290
13	福島県	11,473,400	29	茨城県	5,740,920	45	高知県	2,819,870
14	宮城県	10,820,670	30	滋賀県	5,393,240	46	奈良県	2,552,560
15	栃木県	10,288,850	31	岡山県	5,163,880	47	徳島県	2,314,910
16	新潟県	10,259,960	32	青森県	5,006,470			

参考表3 外国人国籍別宿泊客数(同調査より抜粋、従業員数10人以上の施設)

(単位:人泊、%)

国籍	平成27年		平成26年		増減数	伸び率
	計	構成比	計	構成比		
台湾	11,740	24.4	7,170	19.3	4,570	63.7%
中国	6,660	13.8	3,890	10.5	2,770	71.2%
アメリカ	6,440	13.4	5,260	14.2	1,180	22.4%
その他	5,930	12.3	6,360	17.1	△ 430	-6.8%
韓国	4,850	10.1	2,710	7.3	2,140	79.0%
タイ	1,860	3.9	1,610	4.3	250	15.5%
ドイツ	1,760	3.7	1,310	3.5	450	34.4%
オーストラリア	1,520	3.2	340	0.9	1,180	347.1%
香港	1,490	3.1	640	1.7	850	132.8%
ベトナム	1,160	2.4	360	1.0	800	222.2%
イギリス	500	1.0	270	0.7	230	85.2%
フランス	430	0.9	380	1.0	50	13.2%
ロシア	340	0.7	170	0.5	170	100.0%
インド	340	0.7	510	1.4	△ 170	-33.3%
シンガポール	310	0.6	150	0.4	160	106.7%
インドネシア	280	0.6	540	1.5	△ 260	-48.1%
カナダ	190	0.4	290	0.8	△ 100	-34.5%
フィリピン	190	0.4	760	2.0	△ 570	-75.0%
イタリア	160	0.3	0	0.0	160	-
マレーシア	150	0.3	120	0.3	30	25.0%
スペイン	50	0.1	0	0.0	50	-
合計	48,090		37,150		10,940	29.4%

(2) 観光客入込状況推移

参考表4 観光客入込状況推移

(単位:千人、%)

年	観光客入込数	伸び率
昭和42年	20,614	-
昭和43年	22,547	9.4
昭和44年	24,249	7.5
昭和45年	24,169	△ 0.3
昭和46年	25,292	4.6
昭和47年	26,117	3.3
昭和48年	27,680	6.0
昭和49年	27,209	△ 1.7
昭和50年	27,233	0.1
昭和51年	25,171	△ 7.6
昭和52年	25,218	0.2
昭和53年	26,999	7.1
昭和54年	25,748	△ 4.6
昭和55年	23,250	△ 9.7
昭和56年	26,361	13.4
昭和57年	25,958	△ 1.5
昭和58年	25,253	△ 2.7
昭和59年	27,376	8.4
昭和60年	27,012	△ 1.3
昭和61年	27,598	2.2
昭和62年	30,308	9.8
昭和63年	32,781	8.2
平成元年	34,834	6.3
平成2年	37,848	8.7
平成3年	38,712	2.3
平成4年	40,992	5.9
平成5年	43,045	5.0
平成6年	45,459	5.6
平成7年	46,763	2.9
平成8年	46,432	△ 0.7
平成9年	47,101	1.4
平成10年	43,625	△ 7.4
平成11年	43,361	△ 0.6
平成12年	43,112	△ 0.6
平成13年	42,640	△ 1.1
平成14年	43,204	1.3
平成15年	41,312	△ 4.4
平成16年	41,985	1.6
平成17年	52,995	26.2
平成18年	56,231	6.1
平成19年	56,945	1.3
平成20年	55,331	△ 2.8
平成21年	56,225	1.6
平成22年	57,179 (56,332)	(0.2)
平成23年	35,211	△ 38.4
平成24年	44,459	26.3
平成25年	48,315	8.7
平成26年	46,893	△ 2.9
平成27年	50,313	7.3

注1:平成17年より、全国統計基準による集計方法に変更。

注2:平成22年より、観光庁共通基準による集計方法に変更。

(平成22年の増減については、平成21年までと同基準での数字(丸括弧部分)にて比較)