

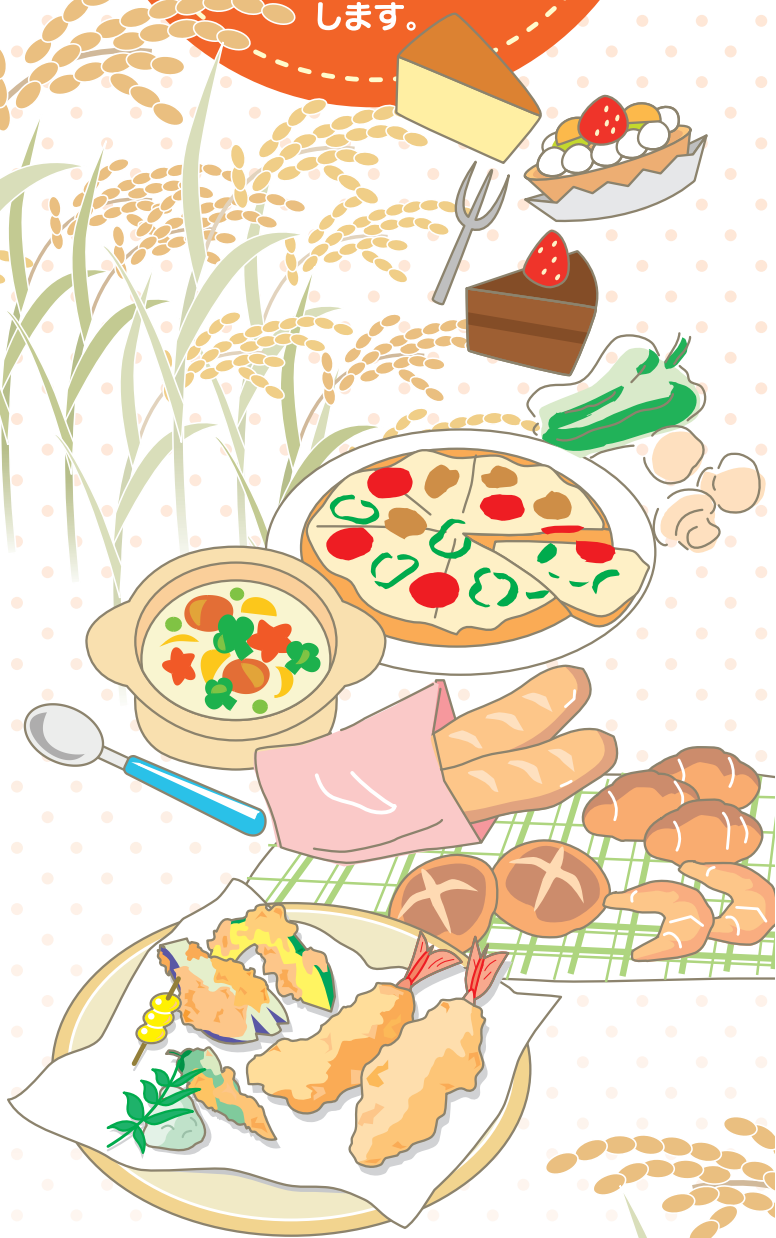

福島県産 米粉商品 ガイド

福島県産のお米を原料とした
米粉商品をご紹介します。
します。



いいもの発見 **うつくしま**



うつくしま、ふくしま。
福島県

菓 農産物加工即売所ひまわり会



店舗名
●農産物加工即売所 ひまわり会
双葉郡富岡町上手岡字下千里209 TEL&FAX.0240-22-8318
商品名 米粉クッキー (150円)、揚げ菓子 (200円)、米粉アップルケーキ (300円)
●素朴ななつかしい味のお菓子です。
問い合わせ電話 TEL.0240-22-8318

菓 有限会社横田菓子店



店舗名
●有限会社横田菓子店
双葉郡富岡町夜の森南3-30-3 TEL.0240-22-8464 FAX.0240-23-4085
商品名 米粉クッキー
●ホロホロとした食感の口溶けの良い新しいクッキーです。
問い合わせ電話 TEL.0240-32-5340

菓 田舎茶屋「五七五」



店舗名
●田舎茶屋「五七五」
相馬市浦庭字坂下236 TEL&FAX.0244-33-5325
商品名 おからのしっとりパウンドケーキ (1,260円/本)、バナナと黒糖のパウンドケーキ (1,260円/本)
●米粉とおからの絶妙な食感と味です。また、バナナと黒糖のコーポも米粉と合います。予約販売3日前まで
問い合わせ電話 TEL.0244-33-5325

菓 手づくりケーキのいしぐろ



店舗名
●食彩いきいきスイカストア
いわき市平字一丁目25 TEL&FAX.0246-28-4262
商品名 あんドーナッツ他
問い合わせ電話 TEL.0246-28-4262

菓 料 農家レストランがろばん亭



店舗名
●農家レストランがろばん亭
いわき市三和町上三坂字山神前158-2 TEL&FAX.0246-85-2866
商品名 さくいもマフィン他
●米粉とキウイモの食感をぜひご賞味ください。
営業時間/11:00~15:00(12月中旬~3月休業) 営業日/土、日、曜日
問い合わせ電話 TEL.0246-85-2647

パン 類

パ 里山パン工房ポレット



店舗名
●里山パン工房ポレット
伊達市雲山町大石字細倉17 TEL.024-587-1032
商品名 米粉ベーグル (110円)、米粉パン各種
●米粉の風味を活かしたパンを各種取り揃えています。
営業時間/10:00~17:00 定休日/月、火曜日 通信販売も行っております。
問い合わせ電話 TEL.024-587-1032 FAX.024-587-1082

パ 特産さめがわ合同会社



店舗名
●特産さめがわ合同会社
鮎川村大字赤坂中野字新番38番地 TEL.0247-49-2171
商品名 米粉入りエゴマスコーン(450円/袋)、野菜入りコッペパン(250円/2本入)
●エゴマの食感と風味を活かしたスコーンです。
問い合わせ電話 TEL.0247-49-2171 FAX.0247-49-2541

パ 障害福祉サービス事業所「コパン」



店舗名
●障害福祉サービス事業所「コパン」
会津若松市一箕町亀賀字北柳原52 TEL.0242-93-7566
商品名 トマトチーズパン、米粉パン各種
●各種パンを取り揃えております。様々な味を堪能してください。
問い合わせ電話 TEL.0242-93-7566 FAX.0242-93-7567

パ 菓 米のパン まんまパン



店舗名
●米のパン まんまパン
南会津郡南会津町糸沢字居平1916-1 TEL&FAX.0241-64-7730
商品名 各種米粉パン、ケーキ、クッキーなど
●自家栽培のお米を原料にした米粉商品です。パンやケーキをはじめ、アレルギーフリーのクッキーなど各種商品を取り揃えています。宅配販売もしておりますので、ぜひ御利用ください。
問い合わせ電話 TEL&FAX.0241-64-7730

めん 類

麺 食農研究所よしなり



店舗名
●食農研究所よしなり
福島市南沢又字高木47-2 TEL&FAX.024-557-3961
商品名 こめこめん
●米粉とそば粉とのハーモニーを味わってください。 要予約
問い合わせ電話 TEL.024-557-3961

料 理

料 和食美酒たつみ

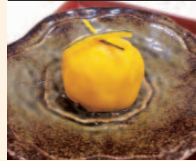

店舗名
●和食美酒たつみ
福島市三河町南5-11 TEL&FAX.024-536-7577
商品名 かぼちゃまんじゅう (320円)
●コース料理の一品としてお出ししています。温かい出来たてをご賞味ください。単品メニューでも召し上がれます。
営業時間/11:00~14:00 17:00~22:00 (日・祝日は21:00)
定休日/無休
問い合わせ電話 TEL.024-536-7577

料 菓 カフェ・ギャラリー風と木



店舗名
●カフェ・ギャラリー風と木
福島市渡利番匠町56-2 TEL&FAX.024-523-3088
商品名 桑の葉のシフォンケーキ (1ピース/420円、ホール/3,150円) (税込)
●県産の桑の葉パウダーを使い、小麦粉よりもきめ細かいシフォンケーキです。営業時間/11:00~15:00 11:00~19:00 (土、日、祝日) 定休日/水曜日 ホールは前日までに予約を。
問い合わせ電話 TEL.024-523-3088

料 株式会社まほろばフーズ



店舗名
●株式会社まほろばフーズ
伊達市雲山町山野川字柳沢入31-11 TEL.024-586-3111 FAX.024-586-3667
商品名 伊達鶏ホワイトシチュー、伊達鶏の唐揚げ
●米粉を使ったさらりとしたシチューです。また唐揚げはジュシーな仕上がりになっていて、冷めてもおいしくいただけます。
問い合わせ電話 TEL.024-586-3111

料 フレンチレストラン レストランパローネ



店舗名
●フレンチレストラン レストランパローネ
郡山市富久山町久保田字要宕83-2 TEL.024-991-1080 FAX.024-991-1081
商品名 米粉のブリオッシュ、お魚のベニエ (洋風天ぷら)
●レストランのコースの一品として提供させていただいております。
要予約 (5日前まで)
問い合わせ電話 TEL.024-991-1080

料 森農園



店舗名
●森農園 (農家レストラン)
石川郡玉川村大字吉字遠下32 TEL&FAX.0247-57-3823(森農園)
●道の駅 玉川こぶしの里
石川郡玉川村大字岩法寺字宮ノ前140-2 TEL.0247-57-3800
商品名 ビーフン、団子類
●和風・洋風とビーフンをアレンジしています。農家レストランは要予約
問い合わせ電話 TEL.0247-57-3823

料 株式会社くつろぎ宿



店舗名
●くつろぎ宿 千代滝
会津若松市東山町大字湯本寺屋敷43 TEL.0242-26-0001 FAX.0242-26-0005
商品名 ベークドチーズケーキ
●コースメニューの一品として提供しています。 要予約
問い合わせ電話 TEL.0242-26-0001

料 創作和食 浜作



店舗名
●創作和食 浜作
相馬市中村字荒井町76 TEL.0244-36-8458 FAX.0244-35-3654
商品名 コメコホワイトシチュー (650円)、カニクリームコロッケ (600円)、もつちりシウマイ (400円)、浜作特製グラタン (600円)、米粉コース (3,000円)
●地元の食材を活かした様々な料理に使用しています。新しい料理に出会っていただければと思います。毎週月曜日は「米粉の日」とし、米粉料理を提供しております。平日は米粉料理は予約制になります。
問い合わせ電話 TEL.0244-36-8458

料 菓 Tea&Herb ブラッサム



店舗名
●Tea&Herb ブラッサム
相馬郡新地町駒ヶ嶺字雫子嶺86-5 TEL&FAX.0244-62-3961
商品名 チョコレートケーキ、米粉豆腐団子入りスープ、パンチーフフォンデュ他
●米粉料理も色々取り揃えています。米粉料理・菓子の講師もいたします。少人数からでも対応しますので、お気軽に声をかけてください。 予約にて承ります。
問い合わせ電話 TEL.0244-62-3961

そ の 他

その他 MOON ANGEL



店舗名
●甘味処うらら
喜多方市字西四ツ谷324 TEL.0241-24-2529
商品名 各種米粉入り石饅 (小: 350円 大: 600円)
●米粉をはじめ原料に使っている日本酒、エゴマ、米ぬか地元喜多方産のものを使用しています。洗いがりがしっとりします。米粉にはやさしいスクラブ効果もあります。
問い合わせ電話 携帯 090-5189-1410

県北

(有)菓匠 清泉堂

住所 福島市南沢又字柳清水19-16
TEL.024-557-6626 商品 米粉洋菓子

銀嶺食品株式会社

住所 福島市泉字道下16-15
TEL.024-557-0341 商品 米粉パン

(財)福島県観光物産交流協会

住所 福島市三河南町1番20号コラッセふくしま
TEL.024-525-4080 商品 米粉パン

障がい者コミュニティサロン
まちなか夢工房

住所 福島市本町5-31
TEL.024-524-2230 FAX.024-525-8285
商品 米粉パン

JA新ふくしま
四季のパン屋さん

住所 福島市荒井字上鷲西1-1
TEL.090-3647-6126 商品 米粉パン

道の駅 あぶくま東和

住所 二本松市太田字下田2-3
TEL.0243-46-2113 FAX.0243-46-2114
商品 米粉パン、菓子

道の駅 安達「駅菜都」

住所 二本松市下川崎字上平33-1
TEL.0243-61-3100 FAX.0243-54-2552
商品 米粉パン、菓子

マザーヤマキ

●マザーヤマキ梁川店
住所 伊達市梁川町中町30-2
●JA伊達みらい直売所コスモス
住所 伊達市梁川町東大枝1-2
TEL.024-577-6626 商品 米粉パン

県中

安積野菓子処 平田屋

住所 郡山市池ノ台14-17(荒池公園店)
TEL.024-921-4194 商品 米粉菓子

伊東パン

住所 郡山市富久山町久保田字伊賀河原37
TEL.024-922-0520 商品 米粉パン

エルハイナー

住所 郡山市桑野2丁目5-1
TEL.024-935-1207 商品 米粉パン

大友パン店

住所 郡山市神明町1-3
TEL.024-924-0476 商品 米粉パン

オ・パヌトン

住所 郡山市大槻北八耕地11-1
TEL.024-952-7147 商品 米粉パン

おにぎり研究会

住所 郡山市久留米2丁目77-1
TEL.024-945-7483 商品 蒸しパン

お菓子のアリス

住所 郡山市桜木2-22-6
TEL.024-922-3177
商品 ステイツクッキー、あさか舞クッキー

大竹屋

●大槻店
住所 郡山市大槻上町64
TEL.024-951-2549
●静岡店
住所 郡山市静岡町19-27 商品 米粉洋菓子

お菓子のさかい

●新さくら通り店
住所 郡山市島1-21-7
TEL.024-934-7511
●モール店
住所 郡山市長者1-1-56
商品 米粉菓子

JAライフクリエイイト福島

住所 郡山市田村町金屋字下夕川原76-1
TEL.024-942-2121
商品 餃子・肉まん・麺(ラーメン)ノ県内JA、JA直売所、A-COOP

鈴芳パン

住所 郡山市深沢1-4-23
TEL.024-922-5678 商品 米粉パン

ここち (cocochi)

住所 郡山市富田町字北向9-8
TEL.024-925-3088 商品 米粉パン

サンマルク富田店

住所 郡山市不動前1丁目102
TEL.024-924-0309 商品 米粉パン

サウスレーク・ファーム

住所 郡山市湖南町福良大栗生6928-1
TEL.024-982-2837
商品 湖南かりんとう

珍満

住所 郡山市駅前2丁目7-19
TEL.024-932-5111
商品 大根もち

なかやパン店

住所 郡山市開成3-12-12
TEL.024-932-2133 商品 米粉パン

パンの庭 (ポケットファームおおせ)

住所 郡山市蓬瀬町多田野大界12-2
TEL.024-957-2712 商品 米粉パン

(有)二葉屋パン店

住所 郡山市堂前町25-21
TEL.024-932-1095 商品 米粉パン

(株)フルラージュ

●本店
住所 郡山市桑野1-8-12
TEL.024-925-9336 FAX.024-924-5153
●安積店
住所 郡山市安積長久保3-3-4
商品 お米のかすてら、お米のクッキー

福島古典菓子 まるきーず

住所 郡山市大槻町字谷地3-1
TEL.024-961-7708 商品 米粉菓子

(株)福福フードサービス

住所 郡山市富田町字木葉山9-6
TEL.024-961-2970
商品 大地の麺(ラーメン)

ベーカリーバンビ

住所 郡山市三穂田町川田2丁目204-4
TEL.024-946-2001 商品 米粉パン

ポプラ工房

住所 郡山市開成6丁目296-1
TEL.024-934-2880 商品 米粉菓子

柳田ふあーむ

住所 郡山市富田町字町内41
TEL.024-951-0514
商品 シフォンケーキ

ライフフーズ

(ヨークベニマル・モンペリエ)
住所 郡山市富久山町久保田字古町48-1
TEL.024-943-1124 FAX.024-943-8600
商品 ハーズブレッド、ロールパン

リブラン

住所 郡山市安積町荒井字南大部6-4
TEL.024-945-7065
商品 スコーン、ワッフル

ワークコスモス

住所 郡山市開成5丁目7-14
TEL.024-939-2002 商品 米粉菓子

田舎の米パン屋

住所 須賀川市矢沢字杉菜池下77
TEL.0248-65-2591
商品 米ワッサン、バターロール、コッペン

玉木屋本舗

住所 須賀川市大町302
TEL&FAX.0248-73-2393
商品 米粉菓子

(株)高橋製麵

住所 須賀川市桜岡24
TEL.0248-75-6494
商品 米粉麵

夢菓子工房 かめまん

住所 須賀川市西川町45
TEL.0248-73-2751 FAX.0248-76-4484
商品 米粉菓子

JAたむら農産物直売所
「ふあせるたむら」

住所 田村市船引町東部台3丁目25
TEL.0247-82-4800 FAX.0247-82-1100
商品 米粉パン、菓子

パン工房絆

住所 田村市船引町東部台2-266
TEL&FAX.0247-82-5082
商品 米粉パン

日の出屋

●本店
住所 岩瀬郡天栄村飯豊字高崎22-1
TEL.0248-83-2100 FAX.0248-83-2166
●大槻店
住所 郡山市大槻針生5-1
TEL.024-927-5670 FAX.024-927-5671
商品 米粉パン

(有)釘屋

住所 石川郡玉川村大字中字敷前35-4
TEL.0247-57-2026
商品 米粉麵

道の駅 玉川こぶしの里

住所 石川郡玉川村大字岩法寺字宮ノ前140-2
TEL&FAX.0247-57-3800
商品 米粉パン、菓子

県南

(有)アンリーの家

住所 白河市字影鬼越1-30
TEL.0248-22-5019 商品 米粉パン

きつねうち温泉

住所 白河市東釜子字狐47
TEL.0248-34-1126 商品 飲食店:パン等

くらや

住所 白河市中町24
TEL.0248-23-4992 商品 飲食店:パン等

坂本屋総本店

住所 白河市東釜子字本町89 ふれあいの里
TEL.0248-34-2014 商品 米粉パン

パンの市川

住所 白河市鬼越84-5
TEL.0248-24-1101 商品 米粉パン

(株)山田パン

住所 白河市本町55
TEL.0248-27-3330 商品 米粉パン

カフェ 楽生都

住所 白河市五郎窪40
TEL.050-1005-6393
商品 飲食店:パン等

桜香

住所 西白河郡西郷村大字小田倉字上野原1番地108
TEL.0248-25-5525 商品 米粉パン

ティールーム高山

住所 西白河郡西郷村前山東13
TEL.0248-23-3862 商品 飲食店:パン等

藤屋パン店

住所 東白川郡棚倉町字城跡81
TEL.0247-33-3418 FAX.0247-33-7677
商品 米粉パン

会津

すずばん

住所 会津若松市南花畑1-32
TEL&FAX.0242-27-5653
商品 米粉パン

(有)林製パン

住所 会津若松市材木町1丁目8番20号
TEL.0242-27-6523 FAX.0242-27-6527
商品 米粉パン

ホームベーカリー コビヤマ

住所 会津若松市松山町307
TEL.0248-24-1101 商品 米粉パン

相双

かしままち観光物産館
四季彩

住所 南相馬市鹿島区鹿島北40
TEL.0244-46-1414 商品 米粉パン

道の駅 南相馬

住所 南相馬市原町区高見町2丁目30-1
TEL.0244-26-5100
商品 米粉パン、菓子

ベーカリーハウス
アルジャーノン

住所 双葉郡植葉町大字井出字八石77-2
TEL.0240-25-3378 商品 米粉パン

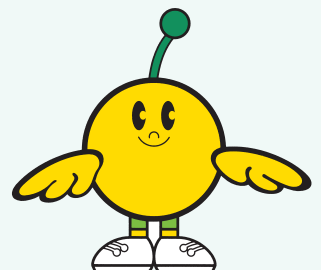

福島県産米粉と米粉商品を取り扱っている店舗です。
皆さんも、ぜひ米粉を気軽に家庭料理や
お菓子づくりにチャレンジしてみませんか？
米粉を使ったレシピ集は下記ホームページに掲載しております。

JA新ふくしま農産物直売所「こころ」矢野目店

住所 福島市北矢野目字原田東1-1 TEL.024-552-5881 FAX.024-552-5882

JA新ふくしま農産物直売所「こころ」吾妻店

住所 福島市在庭坂字薬師田1-1 TEL.024-592-1088 FAX.024-592-1089

JA新ふくしま農産物直売所「こころ」西店

住所 福島市上名倉字さくら三丁目1-6 TEL.024-593-1422 FAX.024-594-1405

JA新ふくしま農産物直売所「こころ」黒岩店

住所 福島市黒岩字北井14-1 TEL.024-544-0860 FAX.024-546-7350

JA新ふくしま農産物直売所「こころ」大森店

住所 福島市大森字西ノ内71-1 TEL.024-544-1766 FAX.024-544-1786

JA新ふくしま農産物直売所「こころ」川俣店

住所 伊達郡川俣町大字鶴沢字東13-1 携帯 090-9036-6085

JA新ふくしま農産物直売所「こころ」清水店

住所 福島市南沢又字前田7-3 TEL.024-555-6641 FAX.024-555-6638

JA伊達みらいファーマーズマーケット みらい百彩館「んめ〜べ」

住所 伊達市雪車町19 TEL.024-551-2223 FAX.024-584-3335

あたらの里農産物直売所

住所 安達郡大玉村大山字新田10-1 TEL&FAX.0243-48-2317

JA農産物直売所「愛情館」

住所 郡山市朝日二丁目91-3 TEL.024-991-9080 FAX.024-991-9081

ジェイエイアグリすかがわ岩瀬農産物直売所「はたけんぼ」

住所 須賀川市卸町54 TEL.0248-63-8088 FAX.0248-63-8180

JAしらかわ農産物直売所「り菜あん」本店

住所 白河市弥次郎窪29-1 TEL.0248-23-2500 FAX.0248-31-1275

JAしらかわ農産物直売所「り菜あん」報徳店

住所 西白河郡西郷村大字真船字蒲日向28 TEL.0248-25-2261 FAX.0248-25-2469

JAあいづ「まんま〜じゃ」

住所 会津若松市扇町49-1 TEL.0242-24-0831 FAX.0242-24-0832

もつけの幸^{さいわい}

住所 南相馬市鹿島区北屋形字田野入2 TEL&FAX.0244-46-5392

もりの駅まごころ

住所 相馬郡飯館村関根字谷地向169-9 TEL&FAX.0244-42-1105

JAいわき市新鮮やさい館 谷川瀬店

住所 いわき市平谷川瀬字泉町62 TEL.0246-25-2207 FAX.0246-25-7177

JAいわき市新鮮やさい館 勿来店

住所 いわき市勿来町窪田町道4丁目15 TEL.0246-78-1772 FAX.0246-78-1773

JAいわき市新鮮やさい館 平窪店

住所 いわき市平下平窪六角1-6 TEL.0246-23-5006 FAX.0246-23-5004

米粉を使ったレシピ集はこちらのホームページで

福島県産米粉レシピ

検索

問い合わせ先

福島県農林水産部農産物流通課

TEL.024-521-7371 FAX.024-521-7942

(平成21年度 米粉普及推進事業：平成22年3月発行)

※平成22年4月より課名が「農産物安全流通課」に変更となります。



この印刷物は、印刷用紙などの紙へのリサイクルに適した素材のみを用いて作成しています。