

【溶融スラグ・溶融ダスト放射性物質濃度(県中浄化センター)】

採取 月日	①スラグ 核種濃度(Bq/kg)				②ダスト 核種濃度(Bq/kg)				備考
	131I	Cs			131I	Cs			
		134Cs	137Cs	Cs計		134Cs	137Cs	Cs計	
H23. 4. 28		165,000	169,000	334,000					
H23. 5. 16	ND	54,900	58,400	113,300	ND	1,220,000	1,250,000	2,470,000	
H23. 6. 28	ND	27,620	31,430	59,050	ND	637,700	706,600	1,344,300	
H23. 9. 22	ND	37,830	45,530	83,360	ND	181,400	216,000	397,400	
H23. 10. 27	ND	11,010	13,790	24,800	ND	104,100	126,200	230,300	
H23. 11. 15	ND	9,591	11,960	21,551	ND	96,640	118,700	215,340	
H23. 12. 28	ND	3,850	4,907	8,757	ND	20,740	26,690	47,430	
H24. 1. 24	ND	11,080	14,780	25,860	ND	88,000	114,300	202,300	
H24. 3. 13	ND	15,700	21,890	37,590	ND	229,000	311,900	540,900	
H24. 4. 10	ND	8,158	11,790	19,948	ND	155,700	217,500	373,200	
H24. 5. 11	ND	7,246	10,910	18,156	ND	133,400	195,500	328,900	
H24. 7. 11	ND	13,490	20,810	34,300	ND	115,500	175,300	290,800	
H24. 8. 28	ND	5,206	8,384	13,590	ND	64,140	100,700	164,840	
H24. 9. 20	ND	3,307	5,365	8,672	ND	50,460	80,950	131,410	
H24. 11. 22	ND	1,192	2,049	3,241	213	43,640	73,420	117,060	
H24. 12. 12	ND	1,070	1,904	2,974	ND	32,790	56,920	89,710	
H25. 1. 21	ND	604	1,082	1,686	ND	18,180	32,620	50,800	
H25. 3. 19	ND	1,589	2,991	4,580	ND	23,820	44,650	68,470	
H25. 4. 16	ND	2,357	4,539	6,896	ND	40,780	78,780	119,560	
H25. 5. 17	ND	2,177	4,378	6,555	ND	46,470	92,020	138,490	
H25. 7. 19	—	2,757	5,741	8,498	—	43,780	91,580	135,360	
H25. 8. 26	—	2,272	4,872	7,144	—	32,860	70,920	103,780	
H25. 9. 19	—	3,442	7,721	11,163	—	24,700	54,110	78,810	
H25. 11. 25	—	238	589	827	—	8,128	18,940	27,068	
H25. 12. 18	—	500	1,221	1,721	—	7,815	19,020	26,835	
H26. 1. 24	—	284	713	997	—	7,292	18,000	25,292	
H26. 3. 17	—	1,751	4,688	6,439	—	12,950	33,790	46,740	
H26. 4. 21	—	365	1,072	1,437	—	15,310	39,410	54,720	
H26. 5. 23	—	769	2,118	2,887	—	9,520	25,810	35,330	
H26. 7. 28	—	768	2,268	3,036	—	14,640	42,400	57,040	
H26. 8. 28	—	1,213	3,676	4,889	—	9,160	27,470	36,630	
H26. 9. 19	—	1,137	3,268	4,405	—	10,130	30,270	40,400	
H26. 12. 18	—	108	352	460	—	4,691	15,590	20,281	
H27. 1. 23	—	187	629	816	—	3,846	13,090	16,936	
H27. 3. 20	—	312	1,126	1,438	—	4,994	17,760	22,754	
H27. 4. 17	—	568	2,086	2,654	—	4,118	14,960	19,078	
H27. 5. 22	—	434	1,589	2,023	—	3,736	13,310	17,046	
H27. 7. 16	—	370	1,490	1,860	—	5,397	21,330	26,727	
H27. 8. 26	—	227	984	1,211	—	2,999	12,150	15,149	
H27. 9. 25	—	238	995	1,233	—	3,482	13,730	17,212	
H28. 1. 22	—	70	335	405	—	1,839	8,305	10,144	
H28. 3. 18	—	63	304	367	—	1,925	9,248	11,173	
H28. 4. 22	—	97	459	556	—	2,240	10,940	13,180	
H28. 6. 23	—	255	1,271	1,526	—	3,507	17,330	20,837	
H28. 7. 20	—	99	546	645	—	2,266	12,060	14,326	
H28. 8. 19	—	396	2,352	2,748	—	3,071	16,120	19,191	
H28. 9. 16	—	345	1,889	2,234	—	2,459	13,780	16,239	
H28. 11. 17	—	78	511	589	—	1,146	6,851	7,997	
H28. 12. 21	—	53	260	313	—	1,073	6,462	7,535	
H29. 1. 20	—	78	441	519	—	829	4,903	5,732	
H29. 3. 24	—	134	886	1,020	—	870	5,822	6,692	
H29. 4. 14	—	122	831	953	—	1,228	8,089	9,317	
H29. 6. 23	—	106	793	899	—	940	6,529	7,469	
H29. 7. 18	—	93	685	778	—	1,652	12,140	13,792	
H29. 8. 31	—	87	714	801	—	1,935	14,300	16,235	
H29. 9. 30	—	90	745	835	—	1,216	9,457	10,673	
H29. 11. 30	—	37	279	316	—	866	7,140	8,006	
H29. 12. 31	—	26	241	267	—	698	6,196	6,894	
H30. 1. 16	—	18	144	162	—	559	5,212	5,771	
H30. 2. 23	—	20	221	241	—	1,128	9,935	11,063	
H30. 3. 13	—	186	1,626	1,812	—	1,018	9,346	10,364	

※黒字：環境創造センター福島支所測定(旧原子力センター福島支所)
 ※緑字：三菱マテリアル(株)

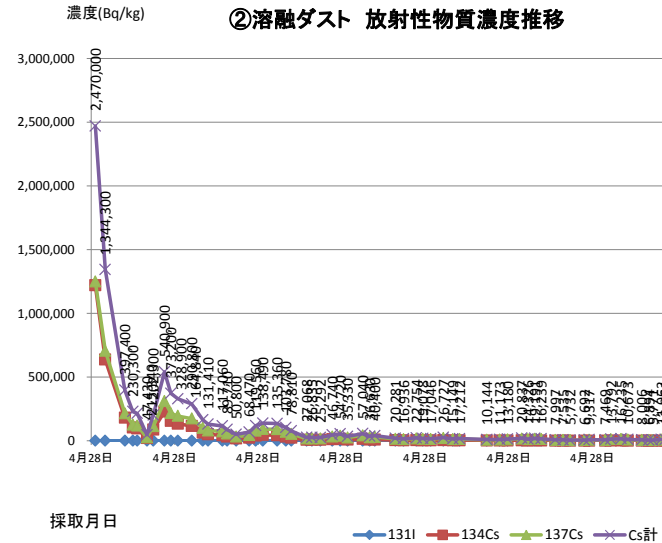
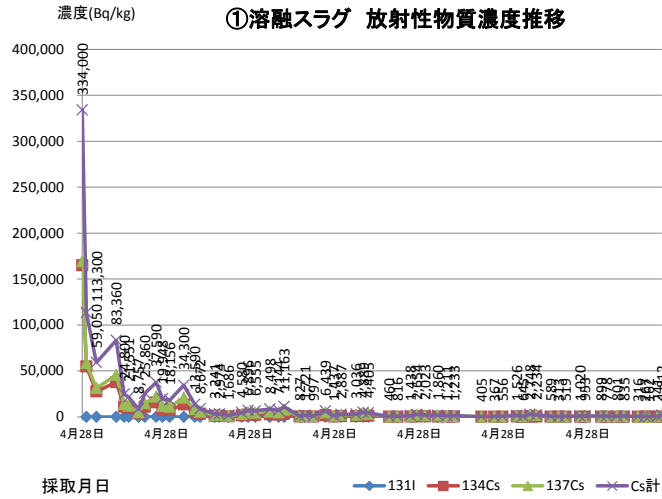

県中浄化センター溶融スラグ (H24. 12月) ※県中流域と協議の結果 県中浄化センターにて測定

溶融スラグ (県中浄化センター測定)

採取 月日	核種濃度 (Bq/kg)				降雨量 (mm) (郡山)
	131I	Cs			
		134Cs	137Cs	Cs計	
12月1日	ND	677	1,077	1,754	1.5
12月2日	ND	592	876	1,468	0.0
12月3日	ND	608	907	1,515	0.5
12月4日	ND	731	1,109	1,840	16.5
12月5日	ND	720	1,107	1,827	2.5
12月6日	ND	2,318	3,695	6,013	0.5
12月7日	ND	5,286	8,428	13,714	0.0
12月8日	ND	2,109	3,401	5,510	0.0
12月9日	ND	1,958	3,068	5,026	7.0
12月10日	ND	1,533	2,411	3,944	0.0
12月11日	ND	1,431	2,184	3,615	0.5
12月12日	ND	1,316	2,025	3,341	0.0
12月13日	ND	1,088	1,654	2,742	0.0
12月14日	ND	1,185	1,895	3,080	0.0
12月15日	ND	1,185	1,899	3,084	0.0
12月16日	ND	1,014	1,598	2,612	0.5
12月17日	ND	1,007	1,557	2,564	2.5
12月18日	ND	835	1,311	2,146	1.0
12月19日	ND	947	1,495	2,442	0.0
12月20日	ND	1,622	2,534	4,156	0.0
12月21日	ND	1,048	1,660	2,708	0.0
12月22日	ND	771	1,227	1,998	1.0
12月23日	ND	805	1,239	2,044	0.5
12月24日	ND	965	1,535	2,500	0.0
12月25日	ND	1,049	1,651	2,700	3.5
12月26日	ND	654	1,057	1,711	0.5
12月27日	ND	607	985	1,592	0.0
12月28日	ND	884	1,393	2,277	1.5
12月29日	ND	655	977	1,632	1.0
12月30日	ND	822	1,322	2,144	14.0
12月31日	ND	1,260	1,991	3,251	0.5

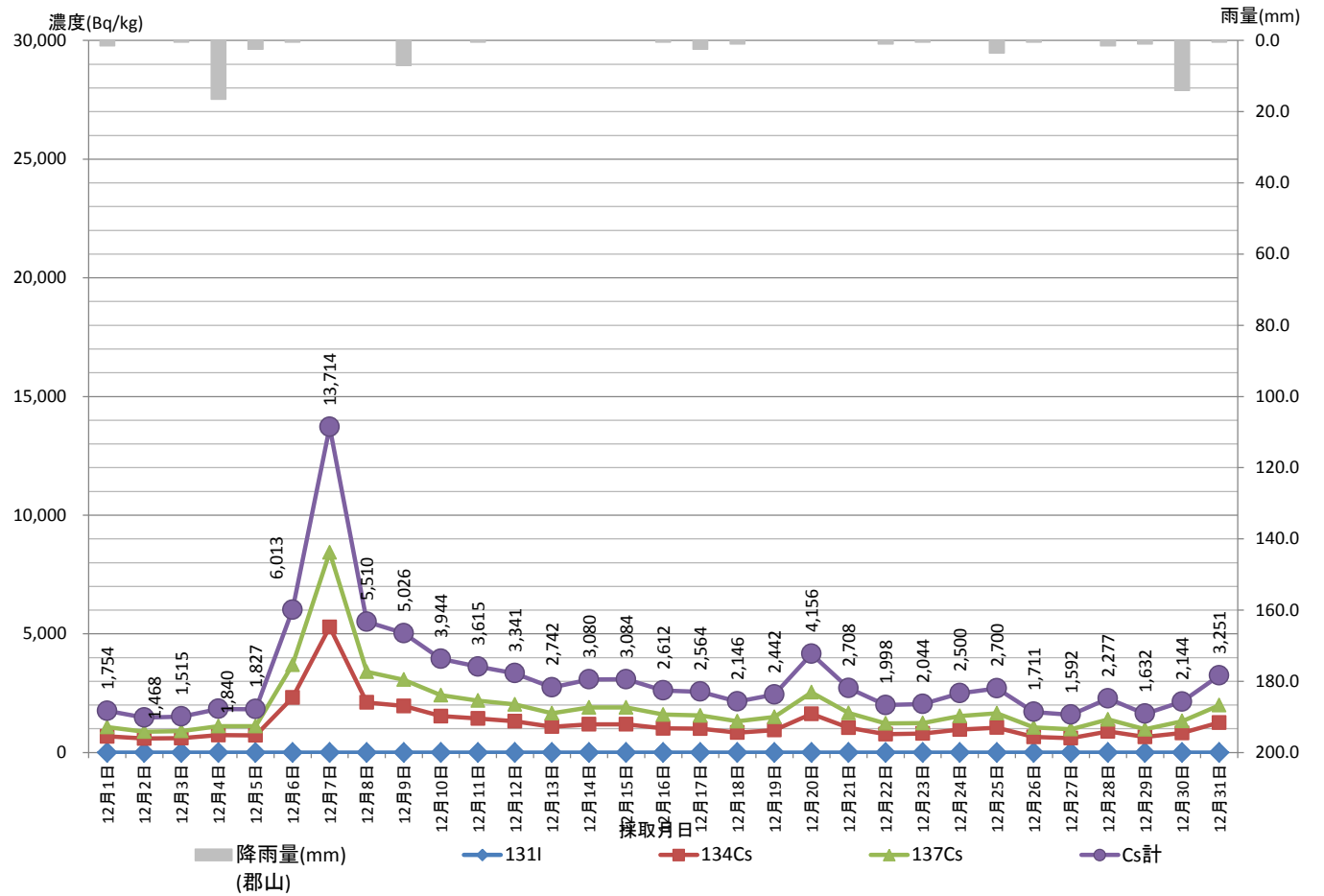

※赤字: ㈱日本化学環境センター測定

※黒字: 原子力センター福島支所測定

※青字: 下水道公社

ND: 不検出

LTD: 検出限界未満

県中浄化センター溶融スラグ (H25. 1月) ※県中流域と協議の結果 県中浄化センターにて測定

溶融スラグ (県中浄化センター測定)

採取 月日	核種濃度 (Bq/kg)				降雨量 (mm) (郡山)
	131I	Cs			
		134Cs	137Cs	Cs計	
1月1日	ND	1,571	2,430	4,001	0.0
1月2日	ND	5,523	8,805	14,328	0.0
1月3日	ND	2,927	4,561	7,488	1.0
1月4日	ND	1,498	2,337	3,835	0.0
1月5日	ND	1,240	1,975	3,215	0.0
1月6日	ND	1,294	2,047	3,341	0.0
1月7日	ND	1,118	1,850	2,968	0.0
1月8日	ND	728	1,200	1,928	0.0
1月9日	ND	770	1,214	1,984	0.0
1月10日	ND	800	1,301	2,101	0.0
1月11日	ND	735	1,170	1,905	0.0
1月12日	ND	744	1,207	1,951	0.0
1月13日	ND	958	1,516	2,474	0.0
1月14日	ND	604	964	1,568	17.5
1月15日	ND	470	708	1,178	0.0
1月16日	ND	560	902	1,462	0.0
1月17日	ND	655	1,062	1,717	0.0
1月18日	ND	1,124	1,799	2,923	0.0
1月19日	ND	1,481	2,377	3,858	0.0
1月20日	ND	708	1,116	1,824	0.0
1月21日	ND	707	1,131	1,838	0.0
1月22日	ND	732	1,139	1,871	6.5
1月23日	ND	804	1,254	2,058	0.0
1月24日	ND	1,328	2,154	3,482	0.0
1月25日	ND	2,425	3,956	6,381	2.5
1月26日	ND	1,489	2,337	3,826	8.5
1月27日	ND	1,337	2,215	3,552	2.0
1月28日	ND	1,380	2,259	3,639	0.0
1月29日	ND	1,514	2,507	4,021	0.0
1月30日					0.0
1月31日					0.0

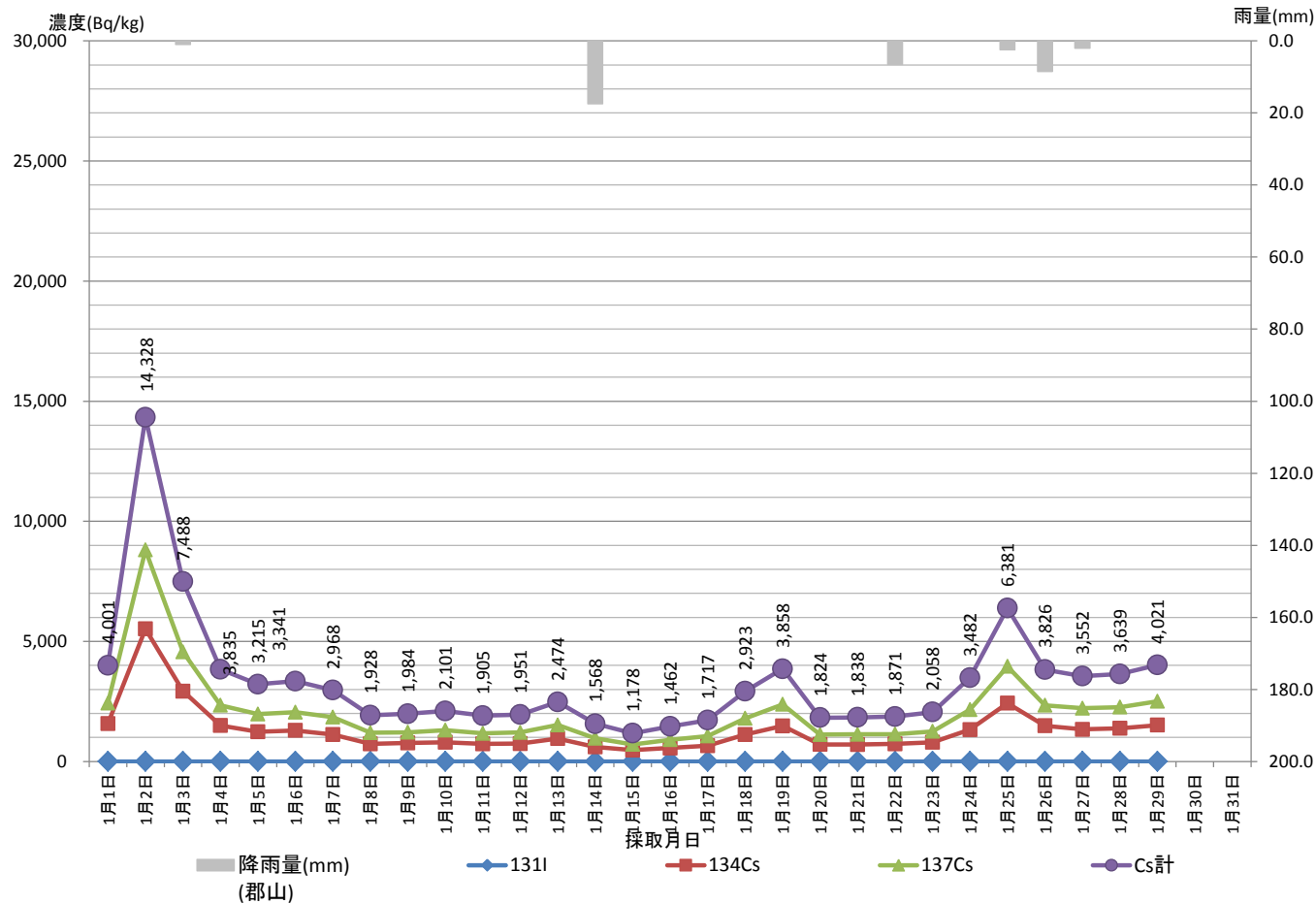

※赤字: ㈱日本化学環境センター測定
 ※黒字: 原子力センター福島支所測定
 ※青字: 下水道公社
 ND: 不検出
 LTD: 検出限界未満

1月30日・31日溶融停止

県中浄化センター溶融スラグ (H25. 2月) ※県中流域と協議の結果 県中浄化センターにて測定

溶融スラグ (県中浄化センター測定)

採取 月日	核種濃度 (Bq/kg)			降雨量 (mm) (郡山)
	131I	134Cs	137Cs	
2月1日				0.0
2月2日				0.0
2月3日				0.0
2月4日				0.5
2月5日				0.0
2月6日				7.5
2月7日				0.0
2月8日				0.5
2月9日				0.0
2月10日				0.0
2月11日				0.5
2月12日				0.5
2月13日				5.0
2月14日				0.0
2月15日				0.0
2月16日				0.0
2月17日				0.0
2月18日				0.5
2月19日				0.5
2月20日				0.0
2月21日				0.0
2月22日				0.0
2月23日				0.5
2月24日				0.5
2月25日				0.0
2月26日				0.0
2月27日				0.0
2月28日	ND	1,508	2,537	4,045

※赤字: ㈱日本化学環境センター測定

※黒字: 原子力センター福島支所測定

※青字: 下水道公社

ND: 不検出

LTD: 検出限界未満

2月1日~2月27日 溶融停止

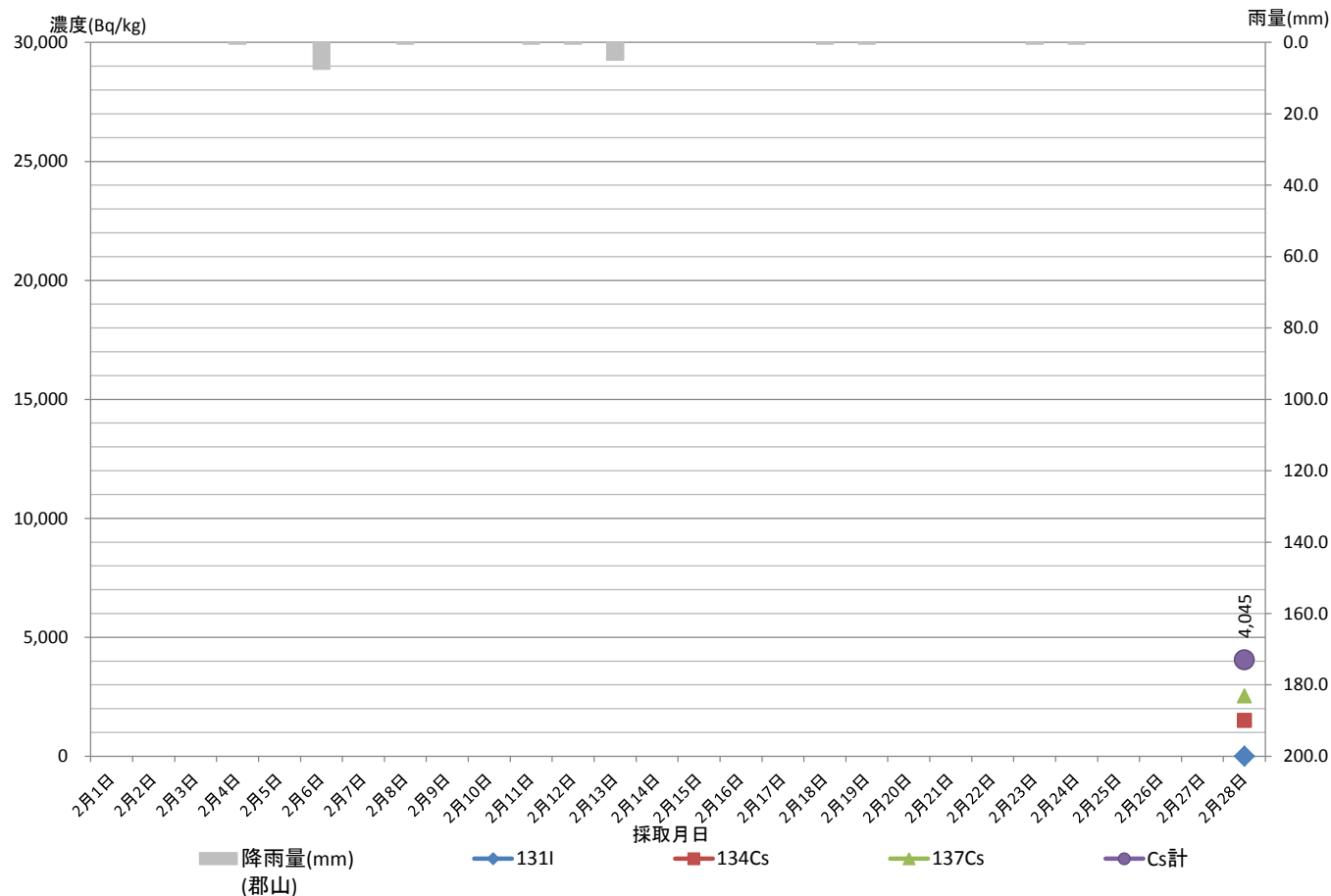

県中浄化センター溶融スラグ (H25. 3月) ※県中流域と協議の結果 県中浄化センターにて測定

溶融スラグ (県中浄化センター測定)

採取 月日	核種濃度 (Bq/kg)				降雨量 (mm) (郡山)
	131I	Cs			
		134Cs	137Cs	Cs計	
3月1日	ND	1,833	3,007	4,840	1.0
3月2日	ND	2,107	3,541	5,648	0.0
3月3日	ND	2,148	3,576	5,724	0.0
3月4日	ND	4,293	7,112	11,405	0.0
3月5日	ND	2,319	3,833	6,152	0.0
3月6日	ND	1,852	3,161	5,013	0.0
3月7日	ND	1,731	2,934	4,665	0.0
3月8日	ND	1,521	2,546	4,067	0.5
3月9日	ND	1,685	2,784	4,469	0.0
3月10日	ND	1,823	3,086	4,909	0.0
3月11日	ND	2,425	4,131	6,556	0.0
3月12日	ND	2,310	3,959	6,269	0.0
3月13日	ND	2,120	3,559	5,679	0.5
3月14日	ND	1,434	2,375	3,809	0.0
3月15日	ND	1,477	2,439	3,916	0.0
3月16日	ND	1,894	3,155	5,049	0.0
3月17日	ND	1,798	3,024	4,822	0.0
3月18日	ND	1,666	2,813	4,479	0.5
3月19日	ND	1,801	3,024	4,825	0.0
3月20日	ND	1,498	2,498	3,996	0.0
3月21日	ND	1,949	3,387	5,336	0.0
3月22日	ND	1,430	2,462	3,892	0.0
3月23日	ND	1,895	3,142	5,037	0.0
3月24日	ND	1,551	2,621	4,172	0.0
3月25日	ND	1,338	2,274	3,612	0.0
3月26日	ND	1,357	2,265	3,622	0.0
3月27日	ND	1,256	2,101	3,357	1.0
3月28日	ND	988	1,675	2,663	0.5
3月29日	ND	929	1,628	2,557	0.0
3月30日	ND	2,161	3,716	5,877	0.0
3月31日	ND	1,213	2,068	3,281	1.0

1月30日・31日溶融停止

※赤字: (株)日本化学環境センター測定
 ※黒字: 原子力センター福島支所測定
 ※青字: 下水道公社
 ND: 不検出
 LTD: 検出限界未満

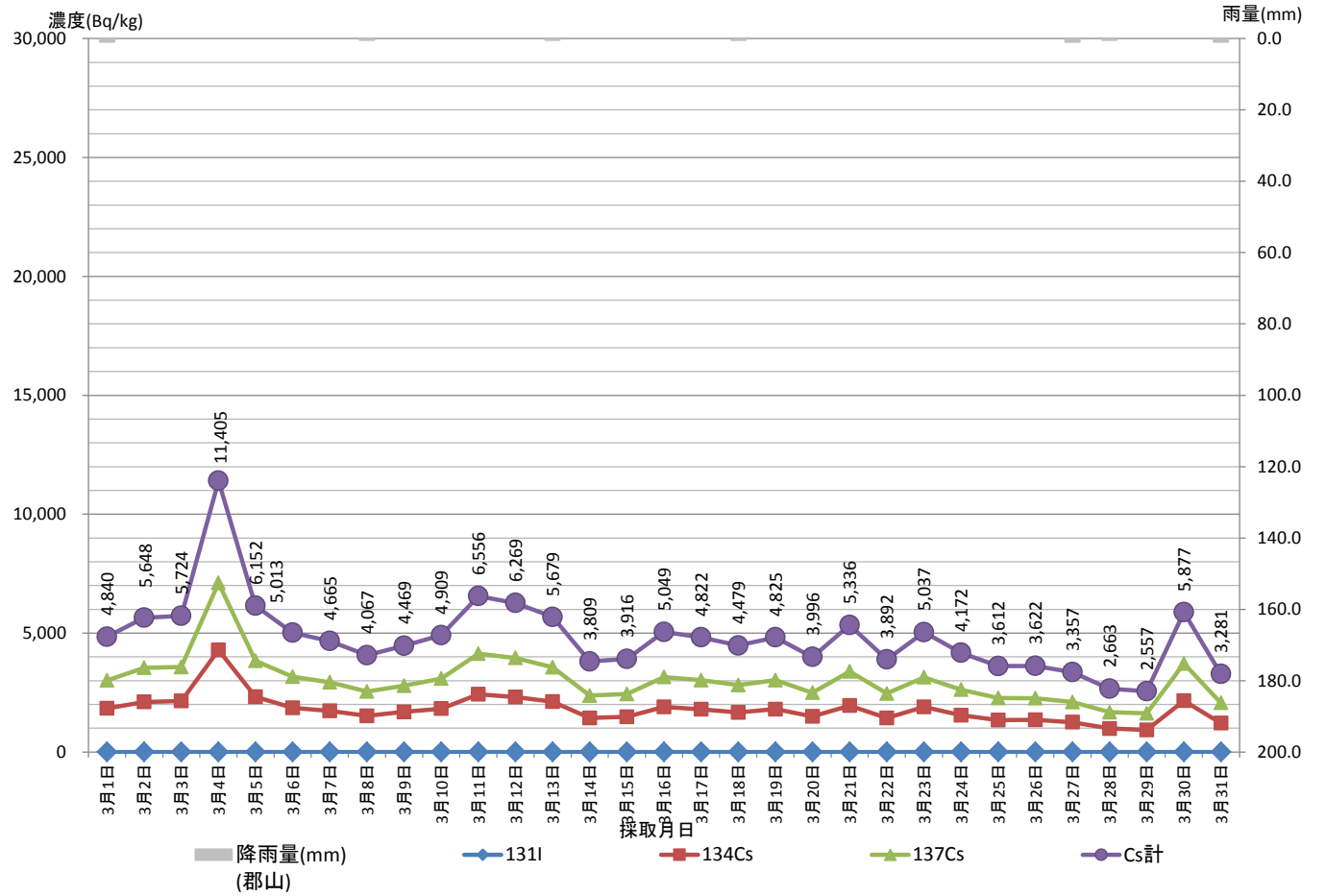

県中浄化センター溶融スラグ (H25. 4月) ※県中流域と協議の結果 県中浄化センターにて測定

溶融スラグ (県中浄化センター測定)

採取 月日	核種濃度 (Bq/kg)				降雨量 (mm) (郡山)
	131I	Cs			
		134Cs	137Cs	Cs計	
4月1日	ND	1,129	2,006	3,135	0.0
4月2日	ND	1,201	2,009	3,210	4.5
4月3日	ND	1,261	2,137	3,398	5.0
4月4日	ND	1,212	2,049	3,261	0.0
4月5日	ND	2,784	4,736	7,520	0.0
4月6日	ND	3,140	5,456	8,596	10.5
4月7日	ND	1,915	3,326	5,241	26.0
4月8日	ND	1,508	2,609	4,117	0.5
4月9日	ND	8,671	14,864	23,535	0.0
4月10日	ND	9,842	16,947	26,789	2.0
4月11日	ND	8,793	14,953	23,746	1.0
4月12日	ND	4,922	8,323	13,245	0.0
4月13日	ND	5,234	8,758	13,992	0.0
4月14日	ND	4,289	7,218	11,507	0.0
4月15日	ND	3,833	6,339	10,172	0.0
4月16日	ND	2,610	4,432	7,042	0.0
4月17日	ND	2,276	3,934	6,210	0.0
4月18日	ND	2,036	3,436	5,472	1.0
4月19日	ND	2,135	3,649	5,784	0.0
4月20日	ND	2,147	3,689	5,836	5.0
4月21日	ND	3,540	6,082	9,622	19.5
4月22日	ND	2,127	3,647	5,774	0.0
4月23日	ND	3,274	5,542	8,816	0.0
4月24日	ND	4,426	7,597	12,023	8.0
4月25日	ND	3,049	5,104	8,153	1.0
4月26日	ND	3,121	5,369	8,490	17.5
4月27日	ND	5,420	9,407	14,827	2.5
4月28日	ND	12,899	22,444	35,343	0.0
4月29日	ND	15,583	26,894	42,477	0.0
4月30日	ND	10,398	18,169	28,567	0.0

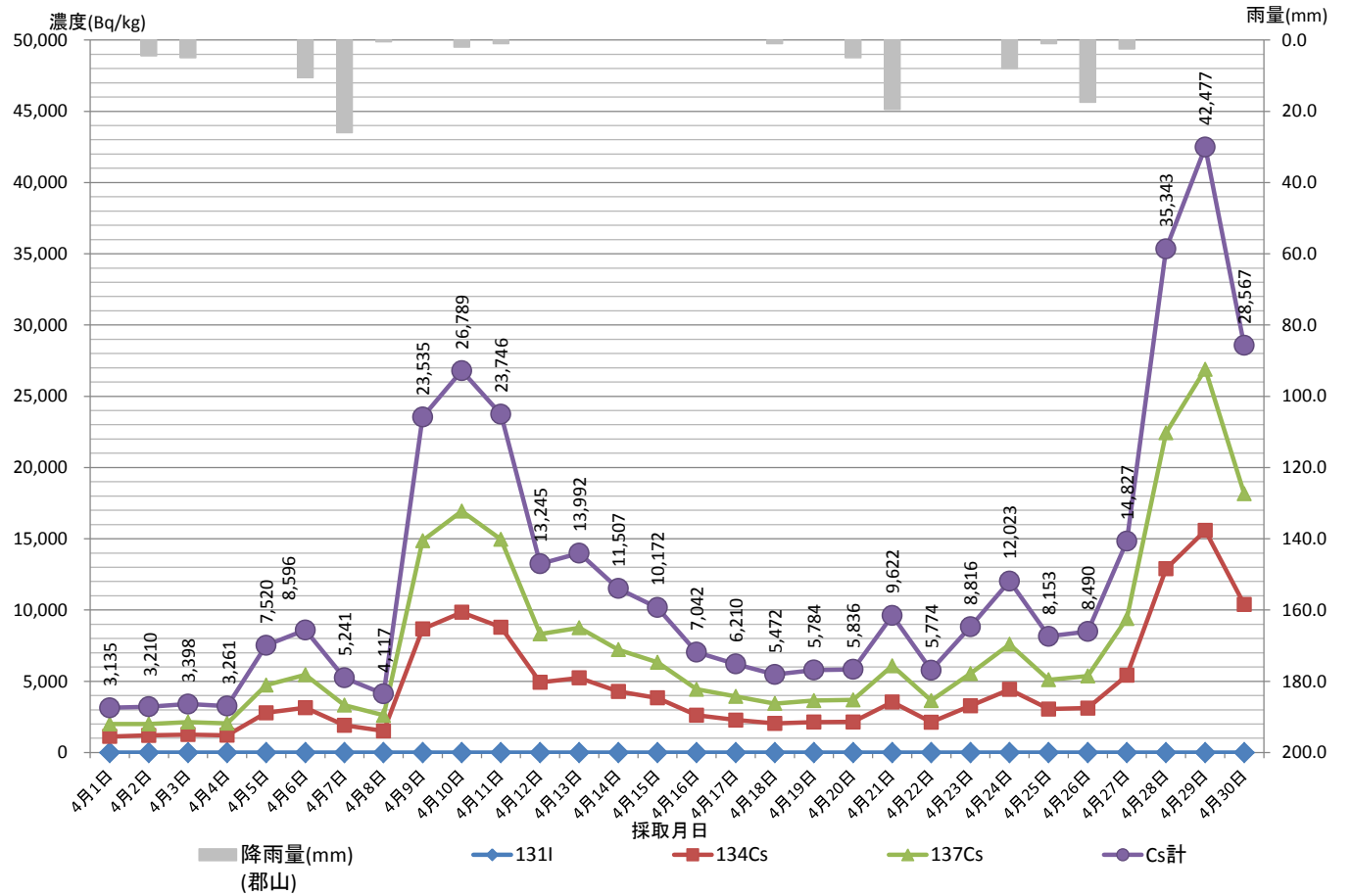

※赤字: ㈱日本化学環境センター測定

※黒字: 原子力センター福島支所測定

※青字: 下水道公社

ND: 不検出

LTD: 検出限界未満

県中浄化センター溶融スラグ (H25.5月) ※県中流域と協議の結果 県中浄化センターにて測定

溶融スラグ (県中浄化センター測定)

採取 月日	核種濃度 (Bq/kg)				降雨量 (mm) (郡山)
	1311	Cs			
		134Cs	137Cs	Cs計	
5月1日	ND	5,053	8,775	13,828	0.0
5月2日	ND	3,954	6,795	10,749	0.0
5月3日	ND	4,281	7,455	11,736	0.0
5月4日	ND	3,541	6,096	9,637	0.0
5月5日	ND	5,667	9,961	15,628	0.0
5月6日	ND	2,967	5,162	8,129	0.0
5月7日	ND	2,243	3,937	6,180	0.0
5月8日	ND	1,778	3,142	4,920	0.0
5月9日	ND	1,643	2,817	4,460	0.0
5月10日	ND	1,767	3,067	4,834	0.0
5月11日	ND	2,934	5,105	8,039	9.0
5月12日	ND	2,292	3,963	6,255	2.5
5月13日	ND	2,039	3,583	5,622	0.0
5月14日	ND	6,563	11,446	18,009	0.0
5月15日	ND	3,303	5,607	8,910	1.0
5月16日	ND	2,859	5,025	7,884	0.0
5月17日	ND	2,560	4,467	7,027	0.0
5月18日	ND	3,014	5,274	8,288	0.0
5月19日	ND	2,056	3,618	5,674	3.5
5月20日	ND	1,882	3,290	5,172	4.0
5月21日	ND	1,657	2,924	4,581	0.0
5月22日	ND	3,288	5,718	9,006	0.0
5月23日	ND	2,113	3,593	5,706	0.0
5月24日	ND	2,495	4,297	6,792	0.0
5月25日	ND	2,379	4,096	6,475	0.0
5月26日	ND	2,084	3,557	5,641	0.0
5月27日	ND	1,690	2,918	4,608	0.0
5月28日	ND	1,441	2,510	3,951	0.0
5月29日	ND	2,304	4,108	6,412	2.0
5月30日	ND	2,088	3,775	5,863	12.5
5月31日	ND	1,972	3,398	5,370	0.0

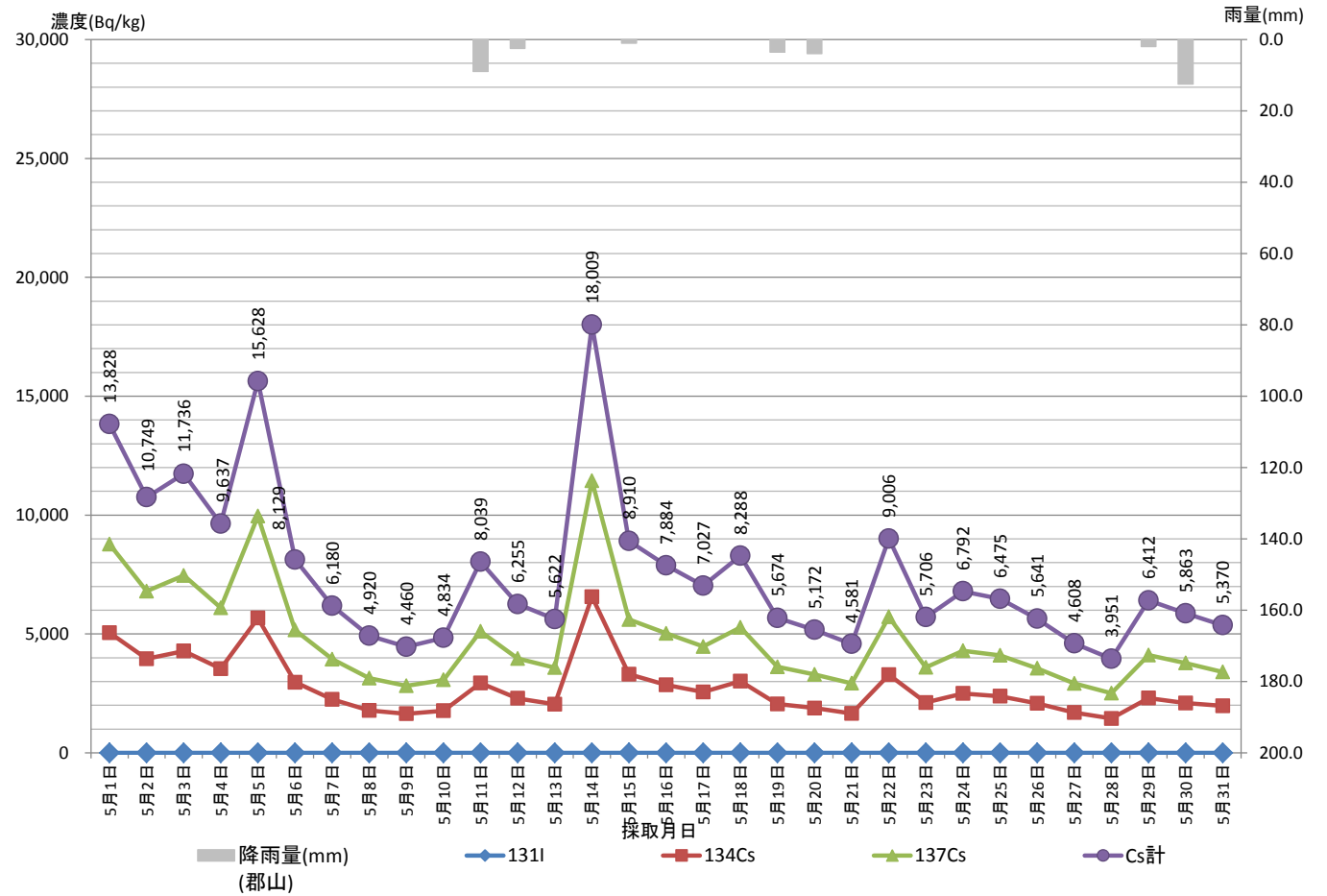

※赤字: (株)日本化学環境センター測定

※黒字: 原子力センター福島支所測定

※青字: 下水道公社

ND: 不検出

LTD: 検出限界未満

県中浄化センター溶融スラグ (H25. 6月) ※県中流域と協議の結果 県中浄化センターにて測定

溶融スラグ (県中浄化センター測定)

採取 月日	核種濃度 (Bq/kg)				降雨量 (mm) (郡山)
	131I	134Cs	137Cs	Cs計	
6月1日	ND	2,714	4,758	7,472	0.0
6月2日	ND	8,478	14,735	23,213	0.0
6月3日	ND	3,389	5,923	9,312	0.0
6月4日	ND	2,181	3,834	6,015	0.0
6月5日	ND	1,597	2,738	4,335	0.0
6月6日	ND	1,639	2,967	4,606	0.0
6月7日	ND	2,580	4,551	7,131	15.5
6月8日	ND	2,046	3,586	5,632	3.0
6月9日	ND	1,955	3,454	5,409	0.0
6月10日					0.0
6月11日					0.0
6月12日					0.0
6月13日					0.0
6月14日					0.0
6月15日					23.5
6月16日					3.5
6月17日					0.0
6月18日					0.5
6月19日					16.5
6月20日					1.5
6月21日					0.0
6月22日					0.0
6月23日					0.0
6月24日					0.0
6月25日					10.0
6月26日					18.5
6月27日					0.0
6月28日					0.0
6月29日					0.0
6月30日					0.0

※赤字: ㈱日本化学環境センター測定

※黒字: 原子力センター福島支所測定

※青字: 下水道公社

6月10日~7月8日 溶融停止

ND: 不検出

LTD: 検出限界未満

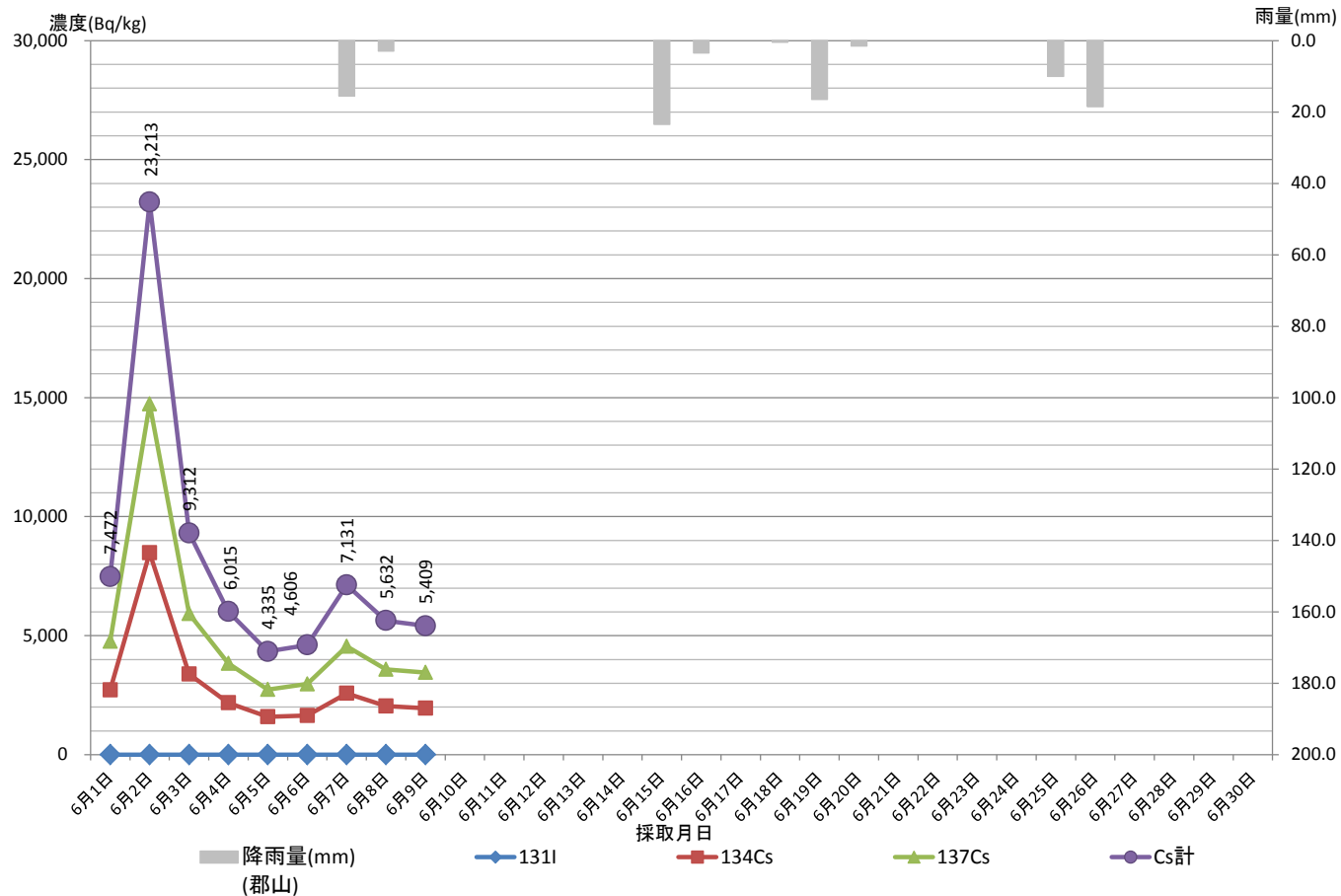

県中浄化センター溶融スラグ (H25. 7月) ※県中流域と協議の結果 県中浄化センターにて測定

溶融スラグ (県中浄化センター測定)

採取 月日	核種濃度 (Bq/kg)			降雨量 (mm) (郡山)
	131I	134Cs	Cs計	
7月1日				0.0
7月2日				0.0
7月3日				11.0
7月4日				1.0
7月5日				1.5
7月6日				6.5
7月7日				2.0
7月8日				2.0
7月9日	ND	4,181	7,557	11,738
7月10日	ND	7,377	13,435	20,812
7月11日	ND	5,003	9,087	14,090
7月12日	ND	4,188	7,577	11,765
7月13日	ND	3,245	5,891	9,136
7月14日	ND	2,562	4,646	7,208
7月15日	ND	4,071	7,353	11,424
7月16日	ND	5,890	10,707	16,597
7月17日	ND	4,138	7,598	11,736
7月18日	ND	2,877	5,214	8,091
7月19日	ND	3,491	6,389	9,880
7月20日	ND	6,796	12,469	19,265
7月21日	ND	5,927	10,867	16,794
7月22日	ND	5,253	9,621	14,874
7月23日	ND	4,104	7,464	11,568
7月24日	ND	4,381	7,998	12,379
7月25日	ND	9,436	17,389	26,825
7月26日	ND	7,947	14,698	22,645
7月27日	ND	5,565	13,114	18,679
7月28日	ND	4,822	11,335	16,157
7月29日	ND	7,053	16,800	23,853
7月30日	ND	6,086	14,183	20,269
7月31日	ND	5,138	12,113	17,251

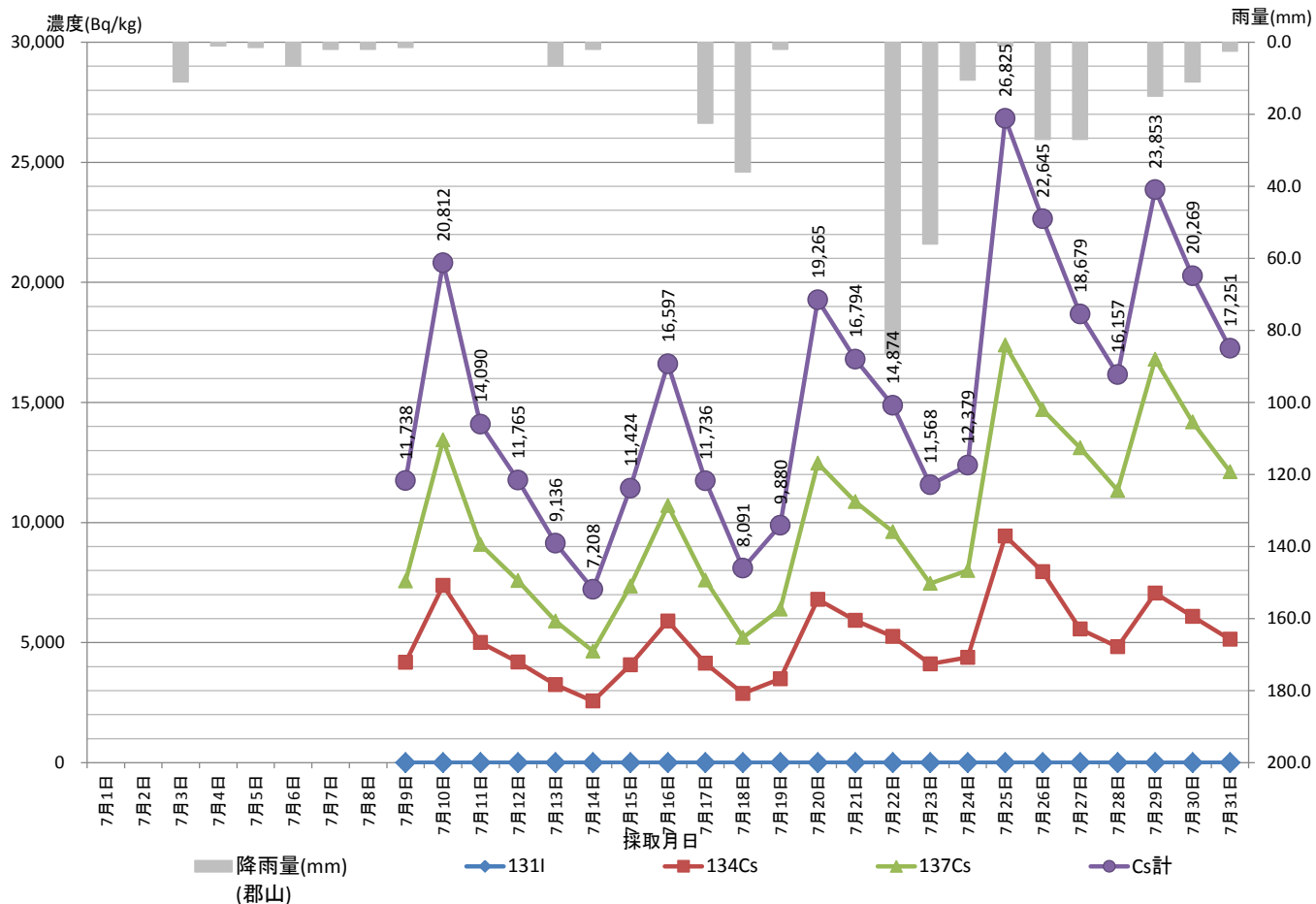

※赤字: ㈱日本化学環境センター測定

※黒字: 原子力センター福島支所測定

※青字: 下水道公社

6月10日~7月8日 溶融停止

ND: 不検出

LTD: 検出限界未満

県中浄化センター溶融スラグ (H25. 8月) ※県中流域と協議の結果 県中浄化センターにて測定

溶融スラグ (県中浄化センター測定)

採取 月日	核種濃度 (Bq/kg)			降雨量 (mm) (郡山)	
	131I	134Cs	Cs計		
8月1日	ND	5,364	12,626	17,990	24.5
8月2日	ND	4,647	10,928	15,575	2.0
8月3日	ND	6,352	14,689	21,041	0.0
8月4日	ND	4,260	9,994	14,254	0.0
8月5日	ND	4,739	11,104	15,843	11.0
8月6日	ND	3,765	8,842	12,607	19.0
8月7日	ND	2,905	6,835	9,740	0.0
8月8日	ND	5,319	12,467	17,786	0.0
8月9日	ND	5,124	12,119	17,243	0.0
8月10日	ND	3,907	9,145	13,052	0.0
8月11日	ND	3,597	8,419	12,016	0.0
8月12日	ND	2,644	6,145	8,789	0.0
8月13日	ND	2,330	5,323	7,653	0.0
8月14日	ND	1,913	4,405	6,318	0.0
8月15日	ND	1,623	3,711	5,334	0.0
8月16日	ND	1,526	3,647	5,173	0.0
8月17日	ND	1,737	4,109	5,846	0.0
8月18日	ND	1,491	3,441	4,932	0.0
8月19日	ND	1,271	2,919	4,190	0.5
8月20日	ND	1,246	2,935	4,181	7.0
8月21日	ND	1,717	4,087	5,804	10.5
8月22日	ND	2,287	5,427	7,714	0.0
8月23日	ND	2,762	6,440	9,202	6.5
8月24日	ND	3,249	7,857	11,106	1.0
8月25日	ND	2,961	7,051	10,012	0.0
8月26日	ND	2,312	5,581	7,893	0.0
8月27日	ND	1,404	3,344	4,748	2.0
8月28日	ND	1,239	2,933	4,172	0.0
8月29日	ND	1,349	3,235	4,584	0.0
8月30日	ND	1,758	4,268	6,026	0.0
8月31日	ND	1,534	3,649	5,183	4.0

※赤字: ㈱日本化学環境センター測定

※黒字: 原子力センター福島支所測定

※青字: 下水道公社

ND: 不検出

LTD: 検出限界未満

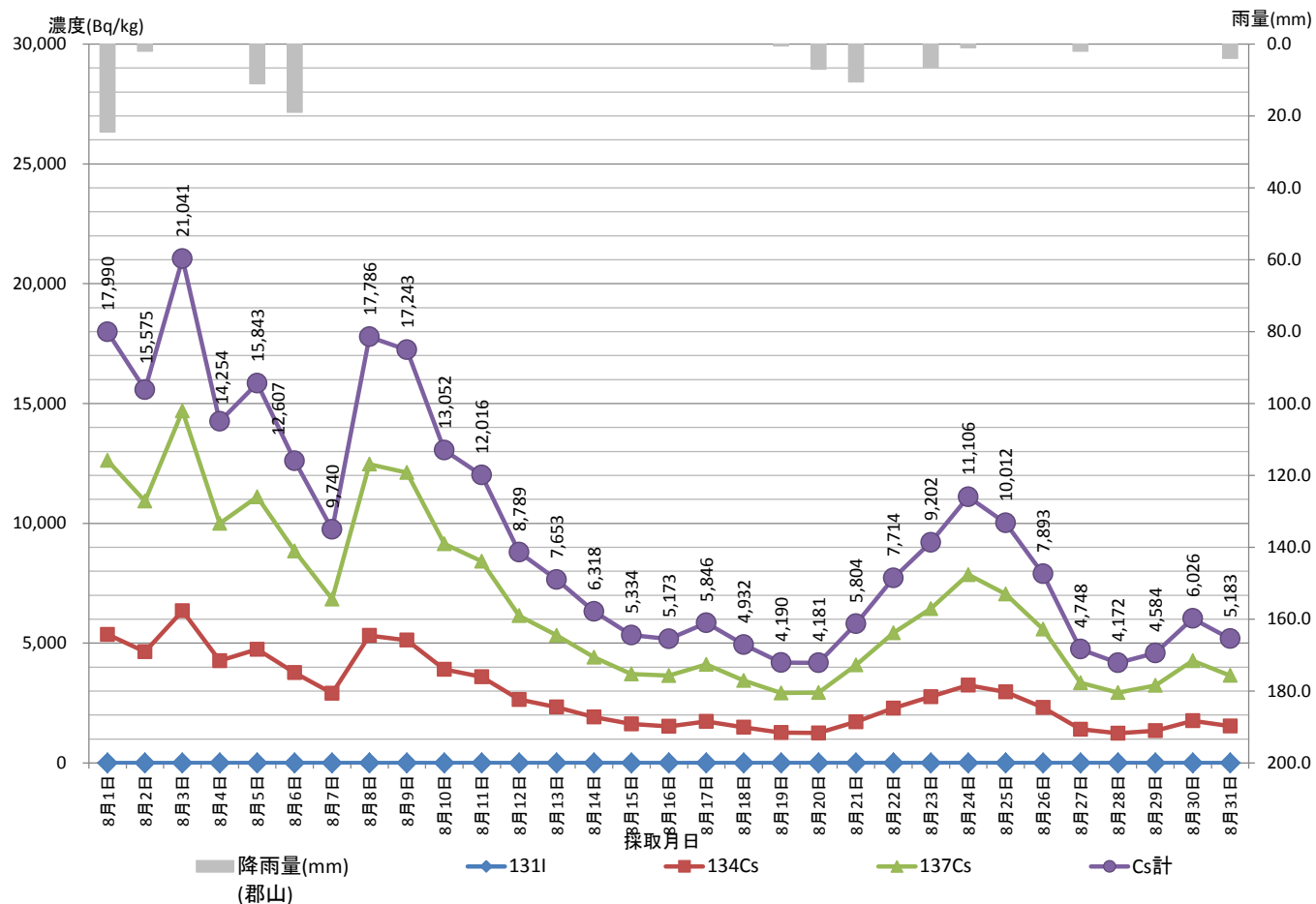

降雨量(mm)
(郡山)

131I

134Cs

137Cs

Cs計

県中浄化センター溶融スラグ (H25. 9月)

溶融スラグ (県中浄化センター測定)

採取 月日	核種濃度 (Bq/kg)				降雨量 (mm) (郡山)
	131I	134Cs	137Cs	Cs計	
9月1日	ND	1,914	4,508	6,422	12.5
9月2日	ND	1,781	4,216	5,997	0.0
9月3日	ND	3,505	8,445	11,950	0.0
9月4日	ND	2,915	7,102	10,017	20.0
9月5日	ND	2,262	5,357	7,619	61.0
9月6日	ND	2,515	6,045	8,560	0.5
9月7日	ND	4,852	11,598	16,450	0.0
9月8日	ND	4,168	10,138	14,306	18.5
9月9日	ND	3,425	8,437	11,862	0.0
9月10日	ND	3,315	7,971	11,286	0.0
9月11日	ND	1,960	4,699	6,659	0.0
9月12日	ND	2,096	5,126	7,222	0.0
9月13日	ND	1,736	4,317	6,053	13.0
9月14日	ND	1,649	4,009	5,658	0.0
9月15日	ND	2,730	6,718	9,448	39.0
9月16日	ND	1,964	4,736	6,700	41.0
9月17日	ND	2,437	5,907	8,344	0.0
9月18日	ND	3,437	8,371	11,808	0.0
9月19日	ND	3,486	8,491	11,977	0.0
9月20日	ND	2,374	5,731	8,105	0.0
9月21日	ND	1,739	4,224	5,963	0.0
9月22日	ND	1,609	3,798	5,407	0.0
9月23日	ND	1,396	3,348	4,744	0.0
9月24日	ND	1,284	3,063	4,347	0.0
9月25日	ND	1,156	2,778	3,934	1.5
9月26日	ND	1,035	2,511	3,546	5.0
9月27日	ND	936	2,296	3,232	0.0
9月28日	ND	1,535	3,697	5,232	0.0
9月29日	ND	1,304	3,221	4,525	0.0
9月30日	ND	1,154	2,764	3,918	0.0

※赤字: ㈱日本化学環境センター測定

※黒字: 原子力センター福島支所測定

※青字: 下水道公社

ND: 不検出

LTD: 検出限界未満

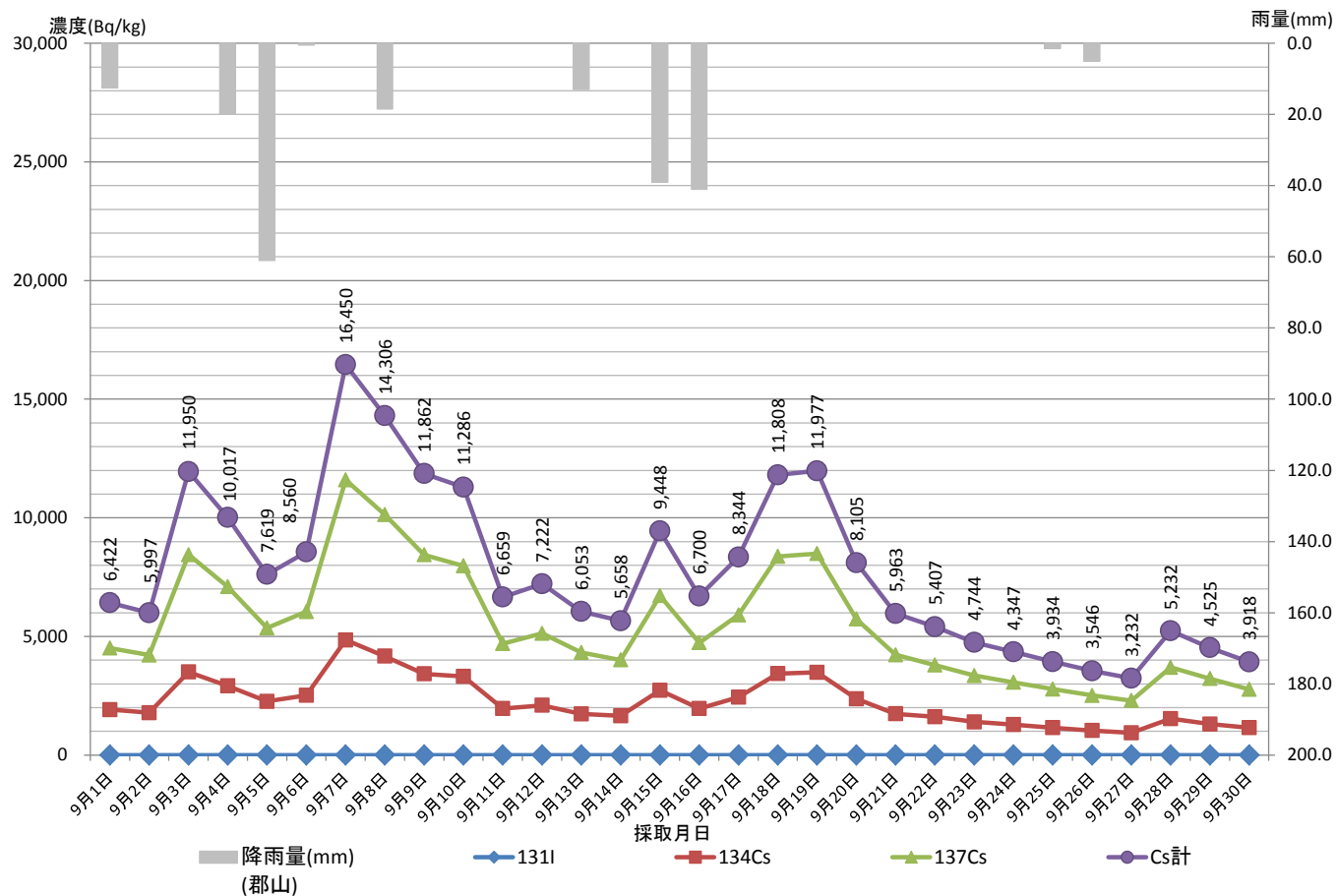

県中浄化センター溶融スラグ (H25. 10月)

溶融スラグ (県中浄化センター測定)

採取 月日	核種濃度 (Bq/kg)				降雨量 (mm) (郡山)
	131I	134Cs	137Cs	Cs計	
10月1日	ND	1,044	2,539	3,583	3.0
10月2日	ND	790	1,956	2,746	4.0
10月3日	ND	1,596	3,815	5,411	2.5
10月4日	ND	1,840	4,599	6,439	0.0
10月5日	ND	1,147	2,791	3,938	3.0
10月6日	ND	1,130	2,731	3,861	3.0
10月7日	ND	1,110	2,756	3,866	0.0
10月8日	ND	890	2,186	3,076	0.0
10月9日	点検のため運転停止				0.0
10月10日	点検のため運転停止				1.0
10月11日	点検のため運転停止				0.5
10月12日	点検のため運転停止				0.0
10月13日	点検のため運転停止				0.0
10月14日	点検のため運転停止				0.0
10月15日	点検のため運転停止				28.5
10月16日	点検のため運転停止				78.5
10月17日	点検のため運転停止				0.5
10月18日	点検のため運転停止				0.0
10月19日	点検のため運転停止				0.0
10月20日	点検のため運転停止				38.0
10月21日	点検のため運転停止				0.0
10月22日	点検のため運転停止				0.5
10月23日	点検のため運転停止				0.5
10月24日	点検のため運転停止				9.0
10月25日	点検のため運転停止				24.5
10月26日	点検のため運転停止				20.5
10月27日	点検のため運転停止				0.0
10月28日	点検のため運転停止				0.0
10月29日	点検のため運転停止				0.0
10月30日	点検のため運転停止				2.5
10月31日	点検のため運転停止				0.0

※赤字: ㈱日本化学環境センター測定

※黒字: 原子力センター福島支所測: 10月9日～ 溶融停止

※青字: 下水道公社

ND: 不検出

LTD: 検出限界未満

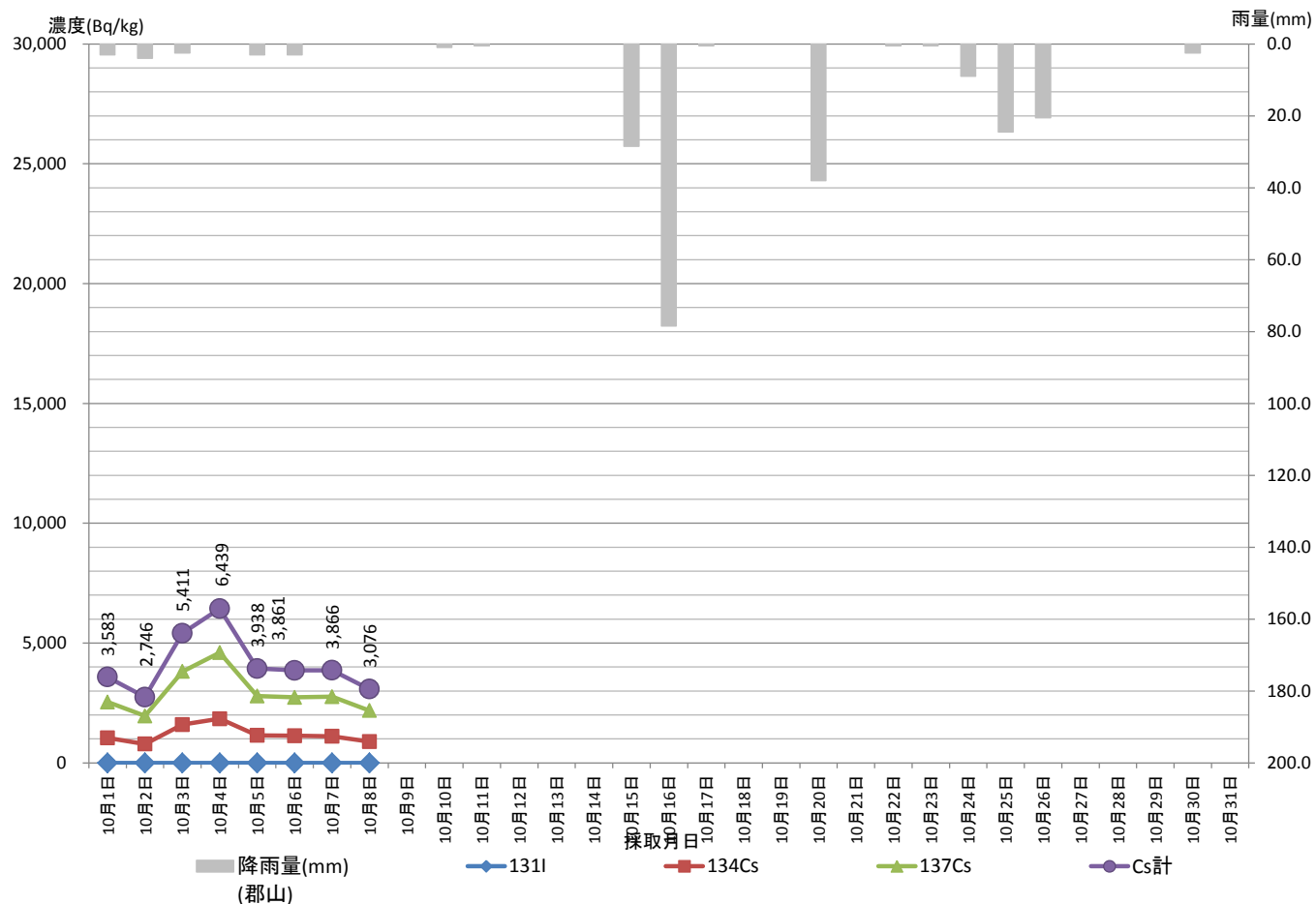

県中浄化センター溶融スラグ (H25. 11月)

溶融スラグ (県中浄化センター測定)

採取 月日	核種濃度 (Bq/kg)				降雨量 (mm) (郡山)
	131I	Cs			
		134Cs	137Cs	Cs計	
11月1日					0.0
11月2日					0.0
11月3日					1.0
11月4日					2.0
11月5日					0.0
11月6日					0.0
11月7日					5.5
11月8日					0.0
11月9日					0.0
11月10日					0.5
11月11日					1.0
11月12日	ND	551	1,384	1,935	0.0
11月13日	ND	523	1,305	1,828	0.0
11月14日	ND	527	1,289	1,816	0.0
11月15日	ND	416	1,077	1,493	0.0
11月16日	ND	414	1,009	1,423	0.0
11月17日	ND	575	1,423	1,998	0.0
11月18日	ND	608	1,487	2,095	0.0
11月19日					0.5
11月20日					0.0
11月21日	ND	1,295	3,198	4,493	1.0
11月22日	ND	469	1,151	1,620	0.0
11月23日	ND	414	1,046	1,460	0.0
11月24日	ND	335	866	1,201	0.0
11月25日	ND	256	633	889	9.5
11月26日	ND	271	664	935	0.0
11月27日	ND	364	910	1,274	0.0
11月28日	ND	1,301	3,333	4,634	0.0
11月29日	ND	650	1,660	2,310	0.0
11月30日	ND	432	1,076	1,508	0.0

※赤字: ㈱日本化学環境センター測定

※黒字: 原子力センター福島支所測定

※青字: 下水道公社

ND: 不検出

LTD: 検出限界未満

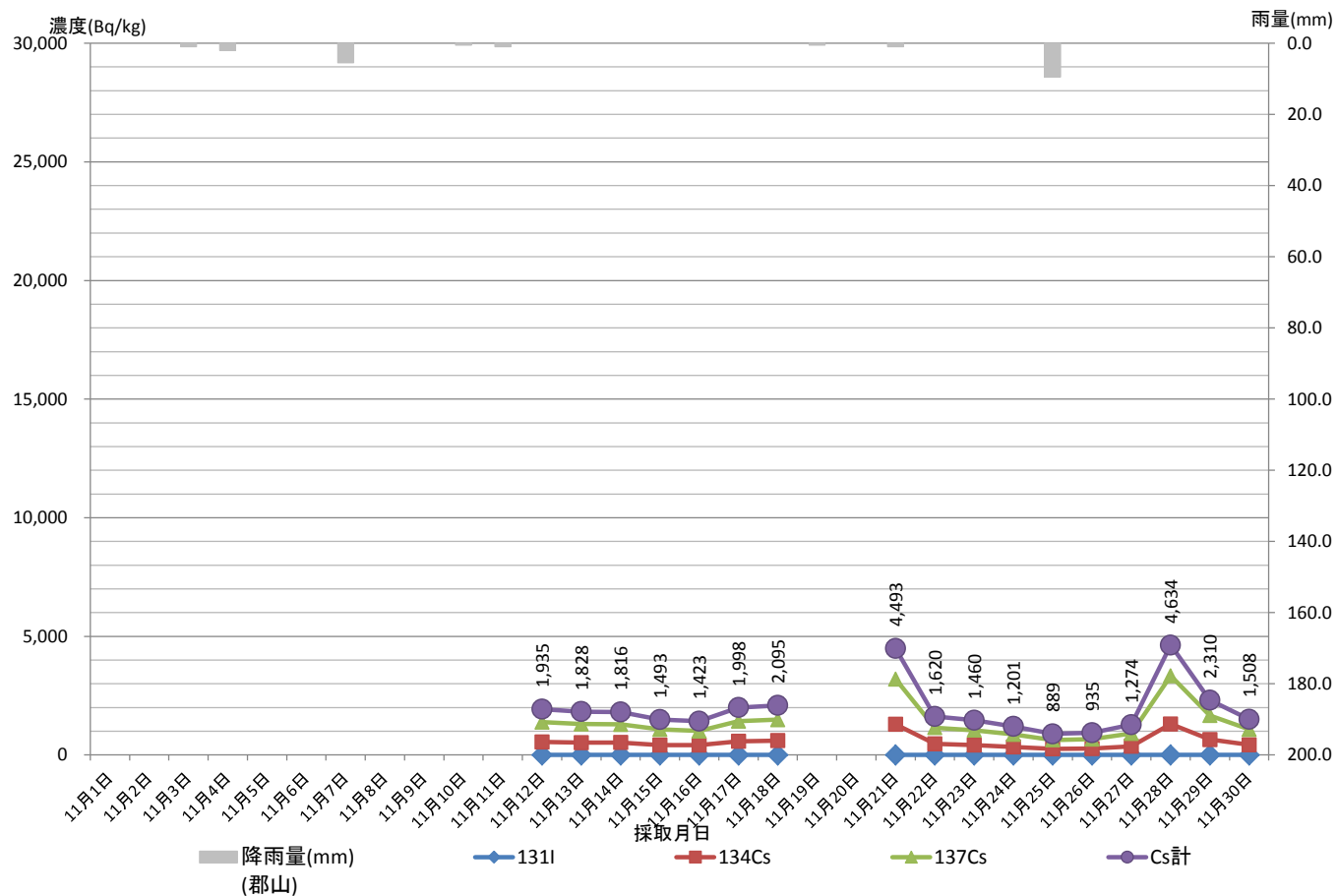

県中浄化センター溶融スラグ (H25. 12月)

溶融スラグ (県中浄化センター測定)

採取 月日	核種濃度 (Bq/kg)			降雨量 (mm) (郡山)	
	131I	134Cs	Cs計		
12月1日	ND	360	913	1,273	0.0
12月2日	ND	305	776	1,081	0.0
12月3日	ND	323	820	1,143	0.0
12月4日	ND	353	912	1,265	0.0
12月5日	ND	380	947	1,327	0.0
12月6日	ND	389	968	1,357	0.0
12月7日	ND	283	742	1,025	1.0
12月8日	ND	314	789	1,103	0.0
12月9日	ND	259	673	932	0.0
12月10日	ND	209	503	712	3.5
12月11日	ND	218	552	770	0.0
12月12日	ND	344	838	1,182	0.0
12月13日	ND	860	2,264	3,124	2.0
12月14日	ND	495	1,254	1,749	8.5
12月15日	ND	458	1,122	1,580	0.5
12月16日	ND	448	1,162	1,610	0.0
12月17日	ND	1,531	3,921	5,452	0.0
12月18日	ND	643	1,662	2,305	0.0
12月19日	ND	476	1,208	1,684	11.0
12月20日	ND	491	1,222	1,713	32.5
12月21日	ND	454	1,149	1,603	0.5
12月22日	ND	2,804	7,178	9,982	0.5
12月23日	ND	1,770	4,561	6,331	0.0
12月24日	ND	1,089	2,741	3,830	0.0
12月25日	ND	802	2,068	2,870	0.0
12月26日	ND	791	1,926	2,717	1.0
12月27日	ND	669	1,724	2,393	3.5
12月28日	ND	682	1,749	2,431	3.0
12月29日	ND	1,389	3,587	4,976	0.0
12月30日	ND	869	2,196	3,065	0.0
12月31日	ND	789	1,989	2,778	1.5

※赤字: ㈱日本化学環境センター測定

※黒字: 原子力センター福島支所測定

※青字: 下水道公社

ND: 不検出

LTD: 検出限界未満

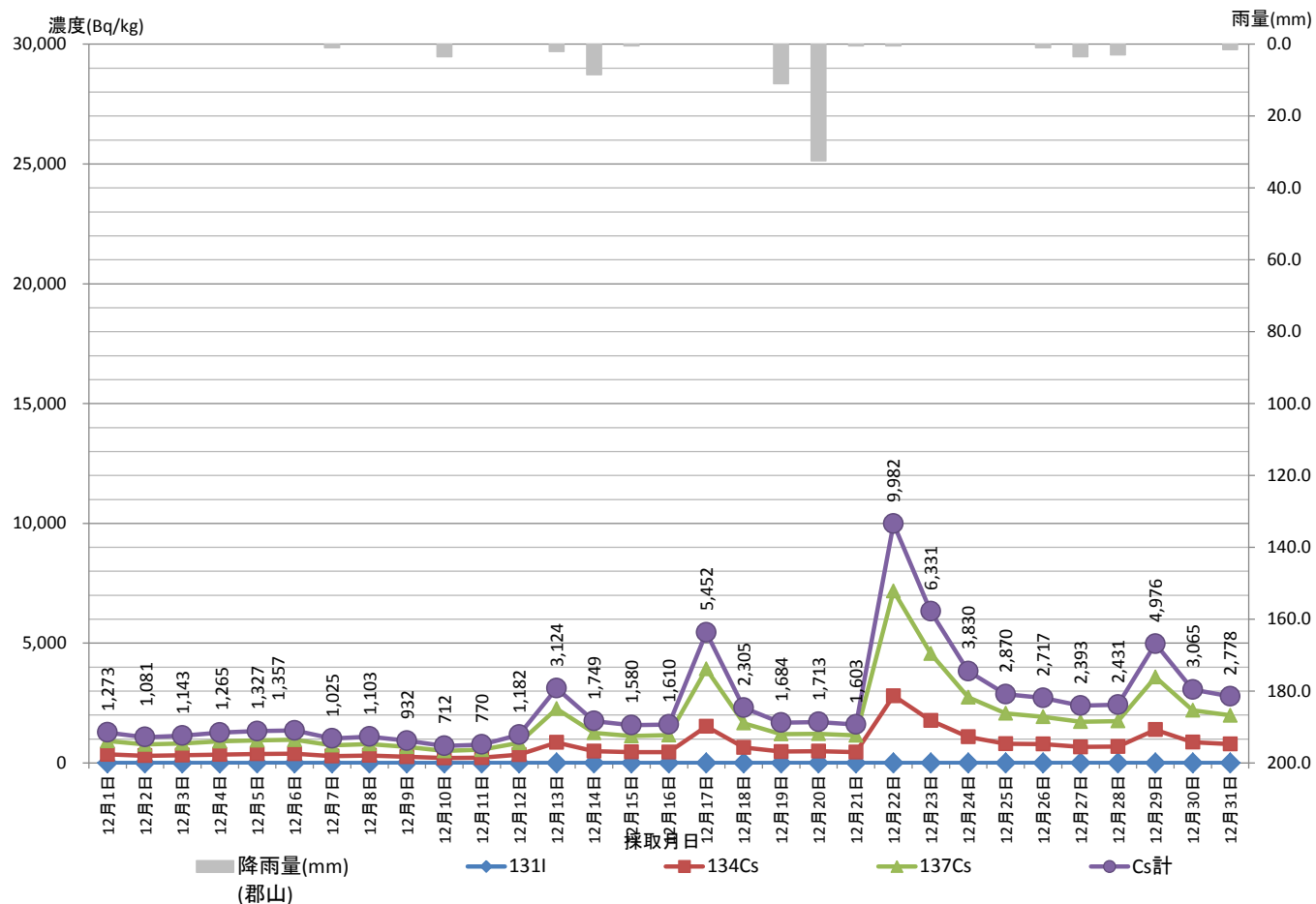

県中浄化センター溶融スラグ (H26. 1月)

溶融スラグ (県中浄化センター測定)

採取 月日	核種濃度 (Bq/kg)				降雨量 (mm) (郡山)
	131I	134Cs	137Cs	Cs計	
1月1日	ND	623	1,558	2,181	1.0
1月2日	ND	896	2,323	3,219	4.5
1月3日	ND	664	1,679	2,343	0.0
1月4日	ND	717	1,735	2,452	0.0
1月5日	ND	514	1,173	1,687	0.0
1月6日	ND	410	910	1,320	0.0
1月7日	ND	380	944	1,324	0.0
1月8日	ND	334	854	1,188	8.5
1月9日	ND	344	881	1,225	3.0
1月10日	ND	339	855	1,194	0.0
1月11日	ND	1,212	3,048	4,260	0.0
1月12日		溶融停止			0.5
1月13日		溶融停止			0.0
1月14日		溶融停止			0.0
1月15日		溶融停止			0.0
1月16日		溶融停止			0.0
1月17日	ND	598	1,526	2,124	0.0
1月18日	ND	601	1,559	2,160	0.0
1月19日	ND	589	1,503	2,092	0.0
1月20日	ND	497	1,318	1,815	0.0
1月21日	ND	755	1,983	2,738	0.0
1月22日	ND	479	1,256	1,735	0.0
1月23日	ND	354	897	1,251	0.0
1月24日	ND	300	797	1,097	0.0
1月25日	ND	323	816	1,139	0.0
1月26日	ND	322	803	1,125	0.0
1月27日	ND	325	836	1,161	0.0
1月28日	ND	252	637	889	0.0
1月29日	ND	238	606	844	0.0
1月30日	ND	285	716	1,001	0.0
1月31日	ND	244	627	871	2.0

※赤字: ㈱日本化学環境センター測定

※黒字: 原子力センター福島支所測定

※青字: 下水道公社

ND: 不検出

LTD: 検出限界未満

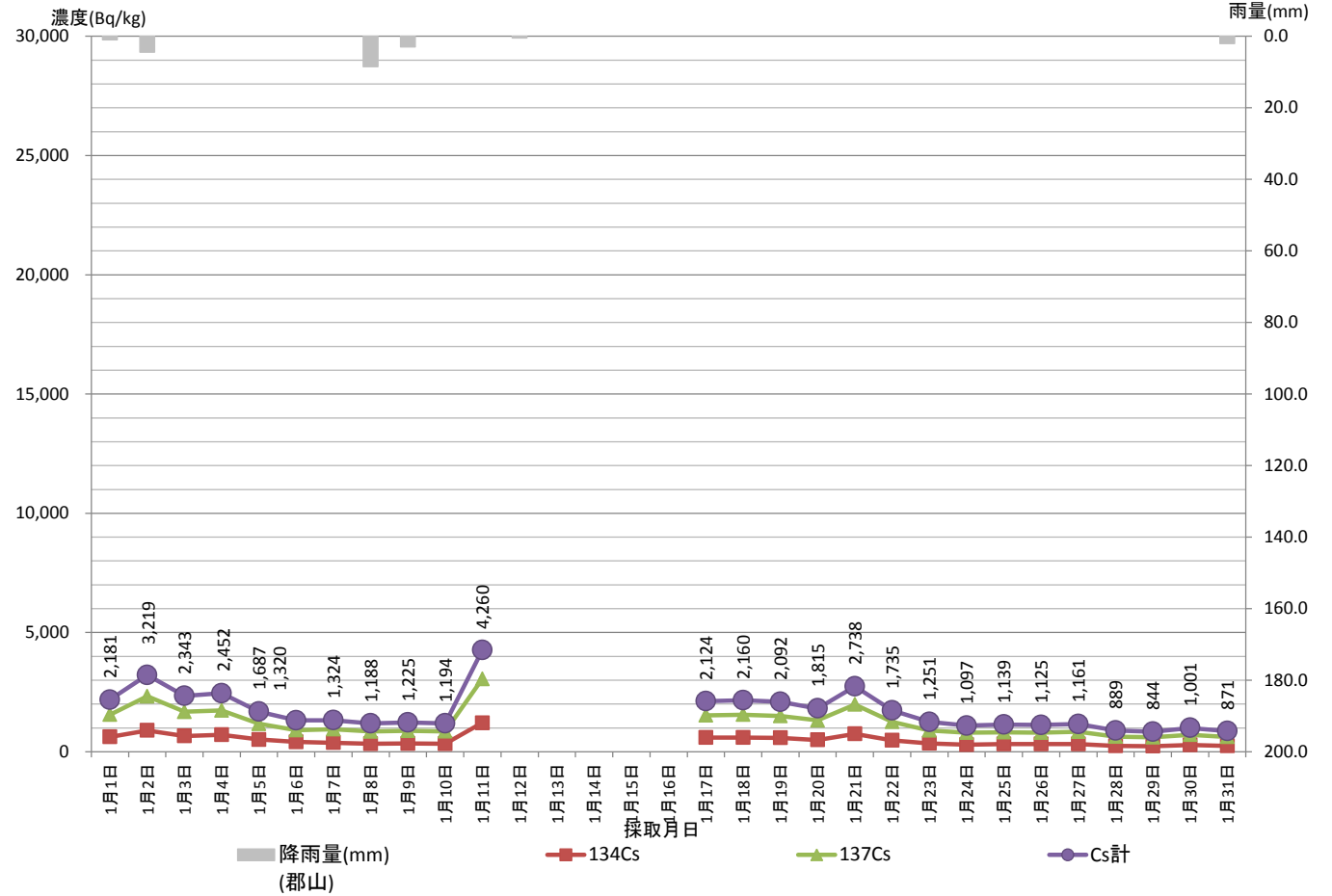

県中浄化センター溶融スラグ (H26. 2月)

溶融スラグ (県中浄化センター測定)

採取 月日	核種濃度 (Bq/kg)				降雨量 (mm) (郡山)
	131I	134Cs	137Cs	Cs計	
2月1日	ND	253	627	880	0.0
2月2日	ND	405	1,017	1,422	0.0
2月3日	ND	291	721	1,012	0.0
2月4日	溶融停止				2.0
2月5日	溶融停止				0.0
2月6日	溶融停止				0.0
2月7日	溶融停止				0.0
2月8日	溶融停止				9.0
2月9日	溶融停止				1.5
2月10日	溶融停止				2.0
2月11日	溶融停止				0.0
2月12日	溶融停止				0.0
2月13日	溶融停止				0.0
2月14日	溶融停止				4.0
2月15日	溶融停止				12.5
2月16日	溶融停止				0.0
2月17日	溶融停止				0.0
2月18日	溶融停止				0.0
2月19日	溶融停止				0.0
2月20日	溶融停止				0.0
2月21日	溶融停止				0.0
2月22日	溶融停止				0.0
2月23日	溶融停止				0.0
2月24日	溶融停止				0.0
2月25日	溶融停止				0.5
2月26日	溶融停止				0.0
2月27日	溶融停止				0.5
2月28日	溶融停止				0.5

※赤字: ㈱日本化学環境センター測定

※黒字: 原子力センター福島支所測定

※青字: 下水道公社

ND: 不検出

LTD: 検出限界未満

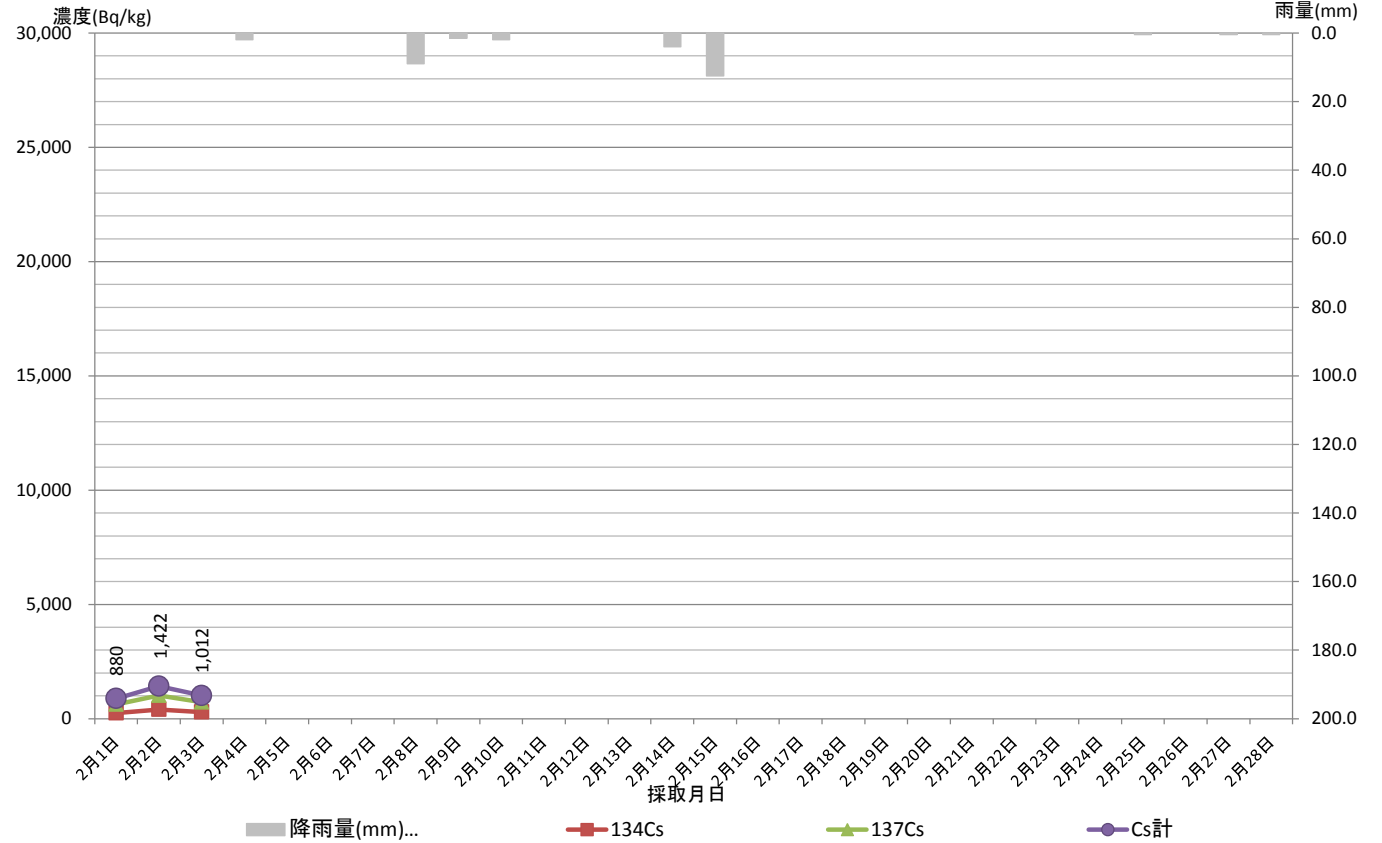

県中浄化センター溶融スラグ (H26. 3月)

溶融スラグ (県中浄化センター測定)

採取 月日	核種濃度 (Bq/kg)				降雨量 (mm) (郡山)
	131I	134Cs	137Cs	Cs計	
3月1日	ND	481	1,216	1,697	0.0
3月2日	ND	1,843	4,996	6,839	3.5
3月3日	ND	1,752	4,794	6,546	0.0
3月4日	ND	1,252	3,402	4,654	0.0
3月5日	ND	1,183	3,138	4,321	17.0
3月6日	ND	865	2,334	3,199	0.5
3月7日	ND	2,184	5,947	8,131	0.0
3月8日	ND	2,803	7,619	10,422	0.0
3月9日	ND	1,543	4,196	5,739	0.0
3月10日	ND	1,202	3,231	4,433	0.0
3月11日	ND	1,151	3,165	4,316	0.0
3月12日	ND	930	2,263	3,193	0.0
3月13日	ND	825	2,247	3,072	12.5
3月14日	ND	736	2,035	2,771	0.0
3月15日	ND	1,163	3,195	4,358	0.0
3月16日	ND	2,109	5,789	7,898	1.0
3月17日	ND	1,671	4,583	6,254	0.0
3月18日	ND	1,055	2,900	3,955	3.5
3月19日	ND	760	2,080	2,840	0.0
3月20日	ND	625	1,687	2,312	22.5
3月21日	ND	830	2,301	3,131	0.0
3月22日	ND	1,401	3,804	5,205	0.0
3月23日	ND	2,150	5,969	8,119	0.0
3月24日	ND	1,117	3,085	4,202	0.0
3月25日	ND	982	2,564	3,546	0.0
3月26日	ND	776	2,150	2,926	2.5
3月27日	ND	666	1,817	2,483	5.0
3月28日	ND	763	2,120	2,883	0.0
3月29日	ND	1,197	3,309	4,506	0.0
3月30日	ND	783	2,178	2,961	32.5
3月31日	ND	623	1,727	2,350	0.0

※赤字: ㈱日本化学環境センター測定

※黒字: 原子力センター福島支所測定

※青字: 下水道公社

ND: 不検出

LTD: 検出限界未満

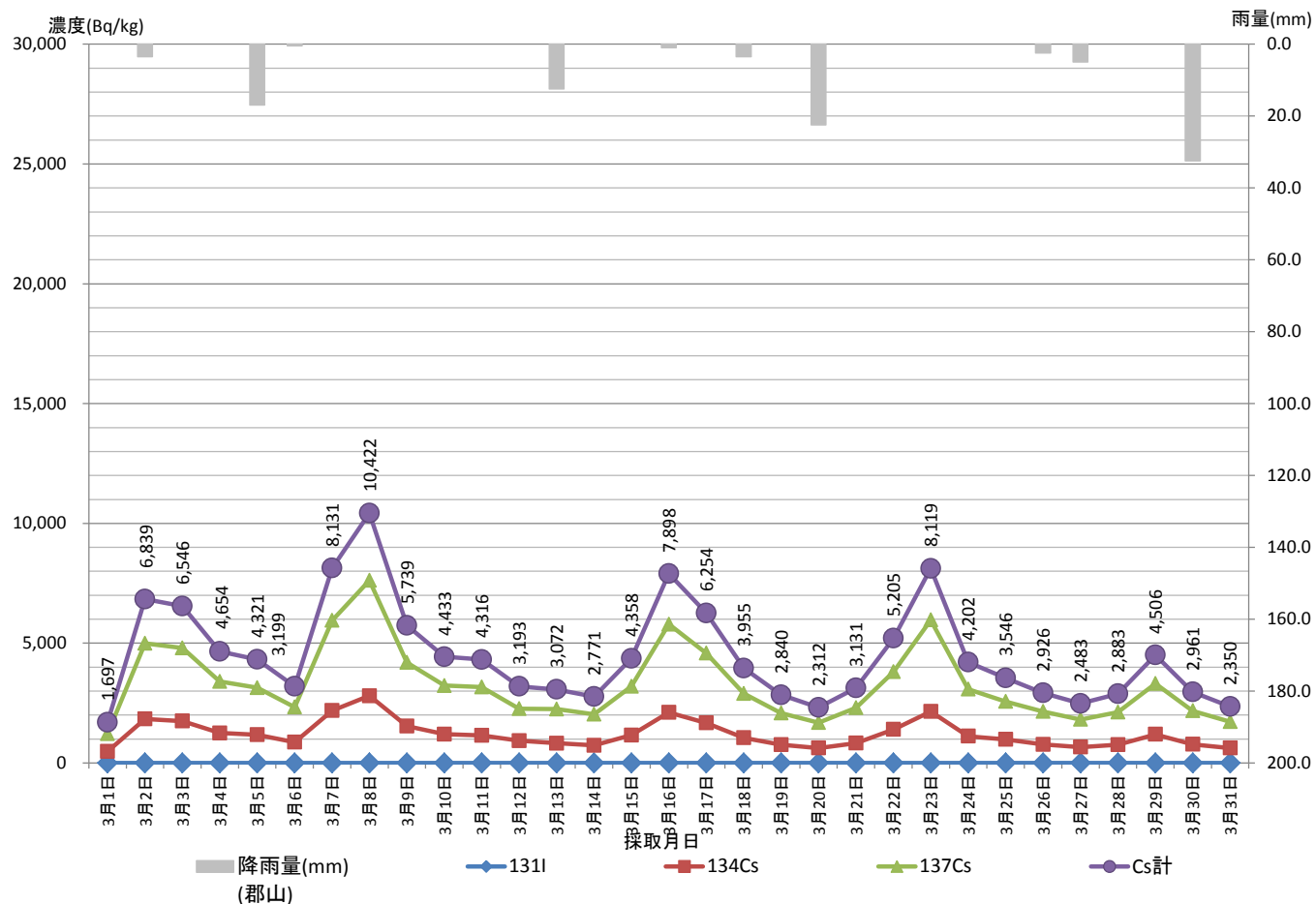

県中浄化センター溶融スラグ (H26. 4月)

溶融スラグ (県中浄化センター測定)

採取月日	核種濃度 (Bq/kg)				降雨量 (mm) (郡山)
	131I	134Cs	137Cs	Cs計	
4月1日	ND	1,709	4,646	6,355	0.0
4月2日	ND	1,623	4,606	6,229	0.0
4月3日	ND	1,106	3,072	4,178	26.0
4月4日	ND	818	2,290	3,108	18.5
4月5日	ND	888	2,441	3,329	0.0
4月6日	ND	2,252	6,325	8,577	0.0
4月7日	ND	1,824	5,239	7,063	1.0
4月8日	ND	1,166	3,326	4,492	0.0
4月9日	ND	888	2,522	3,410	0.0
4月10日	ND	888	2,529	3,417	0.0
4月11日	ND	706	1,954	2,660	0.0
4月12日	ND	521	1,453	1,974	0.0
4月13日	ND	571	1,576	2,147	0.0
4月14日	ND	589	1,619	2,208	0.0
4月15日	ND	520	1,409	1,929	0.0
4月16日	ND	423	1,215	1,638	0.0
4月17日	ND	429	1,238	1,667	0.0
4月18日	ND	477	1,352	1,829	0.0
4月19日	ND	590	1,675	2,265	0.0
4月20日	ND	451	1,263	1,714	0.0
4月21日	ND	404	1,124	1,528	7.5
4月22日	ND	438	1,201	1,639	0.0
4月23日	ND	464	1,313	1,777	0.0
4月24日	ND	1136	3,269	4,405	0.0
4月25日	ND	531	1,504	2,035	0.0
4月26日	ND	403	1,090	1,493	0.0
4月27日	ND	441	1,214	1,655	0.0
4月28日	ND	435	1,260	1,695	0.0
4月29日	ND	437	1,208	1,645	0.0
4月30日	ND	466	1,315	1,781	12.0

※赤字: ㈱日本化学環境センター測定

※黒字: 原子力センター福島支所測定

※青字: 下水道公社

ND: 不検出

LTD: 検出限界未満

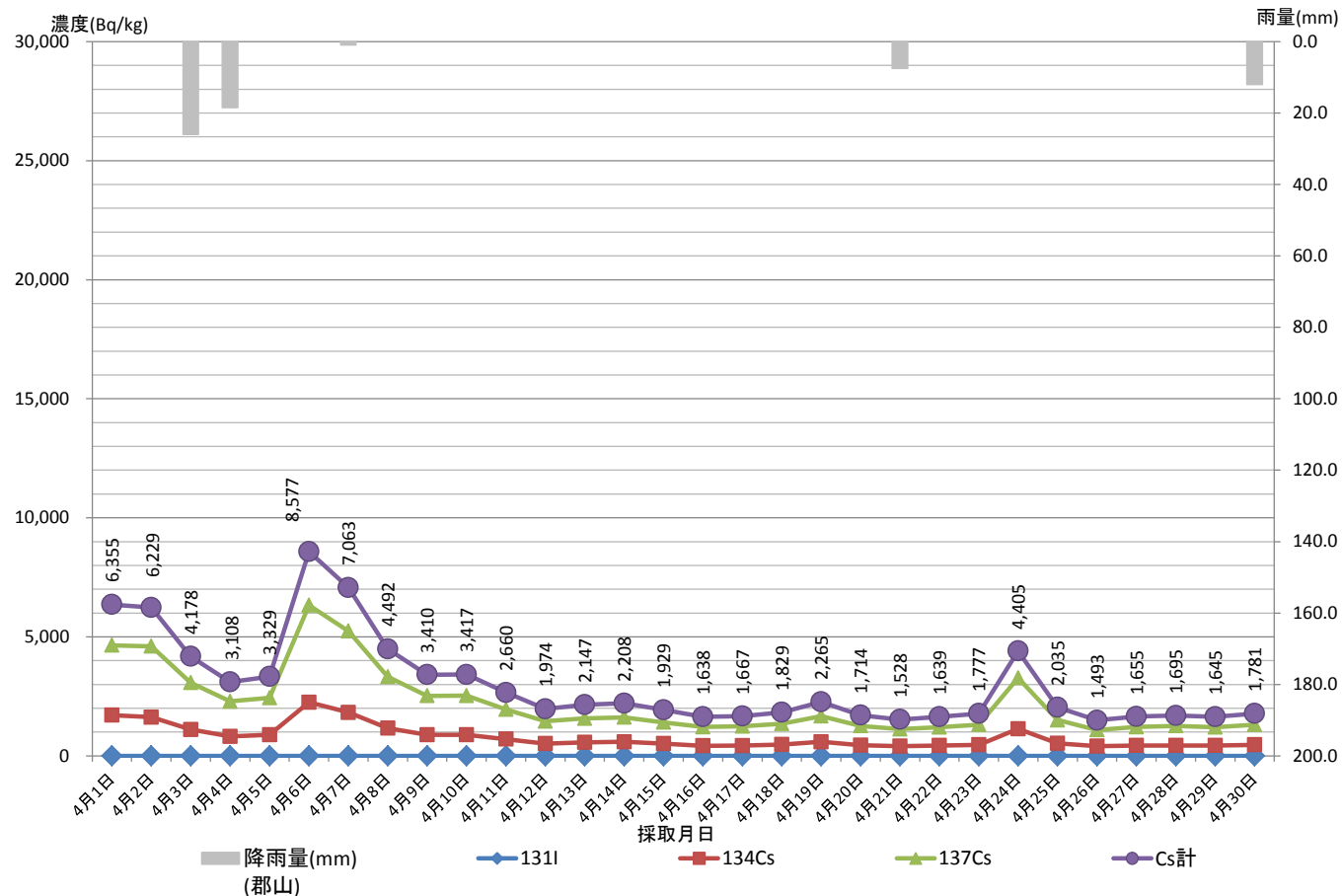

県中浄化センター溶融スラグ (H26. 5月)

溶融スラグ (県中浄化センター測定)

採取 月日	核種濃度 (Bq/kg)				降雨量 (mm) (郡山)
	131I	134Cs	137Cs	Cs計	
5月1日	ND	521	1,458	1,979	16.0
5月2日	ND	597	1,658	2,255	0.0
5月3日	ND	2,752	7,850	10,602	0.5
5月4日	ND	2,508	7,113	9,621	0.0
5月5日	ND	1,223	3,458	4,681	0.0
5月6日	ND	931	2,564	3,495	0.5
5月7日	ND	993	2,869	3,862	0.0
5月8日	ND	849	2,456	3,305	0.0
5月9日	ND	740	2,107	2,847	1.5
5月10日	ND	743	2,130	2,873	0.0
5月11日	ND	798	2,278	3,076	0.0
5月12日	ND	696	2,025	2,721	0.5
5月13日	ND	503	1,459	1,962	4.5
5月14日	ND	565	1,606	2,171	0.0
5月15日	ND	1,179	3,317	4,496	0.0
5月16日	ND	833	2,344	3,177	0.0
5月17日	ND	473	1,370	1,843	1.0
5月18日	ND	490	1,485	1,975	0.0
5月19日	ND	475	1,428	1,903	0.0
5月20日	ND	486	1,334	1,820	0.0
5月21日	ND	494	1,443	1,937	29.0
5月22日	ND	632	1,770	2,402	2.0
5月23日	ND	764	2,194	2,958	0.0
5月24日	ND	1318	3,724	5,042	0.0
5月25日	ND	807	2,300	3,107	0.0
5月26日	ND	577	1,643	2,220	5.5
5月27日	ND	664	1,923	2,587	4.5
5月28日	ND	431	1,237	1,668	0.0
5月29日	ND	858	2,478	3,336	0.0
5月30日	ND	704	1,977	2,681	0.0
5月31日	ND	552	1,575	2,127	0.0

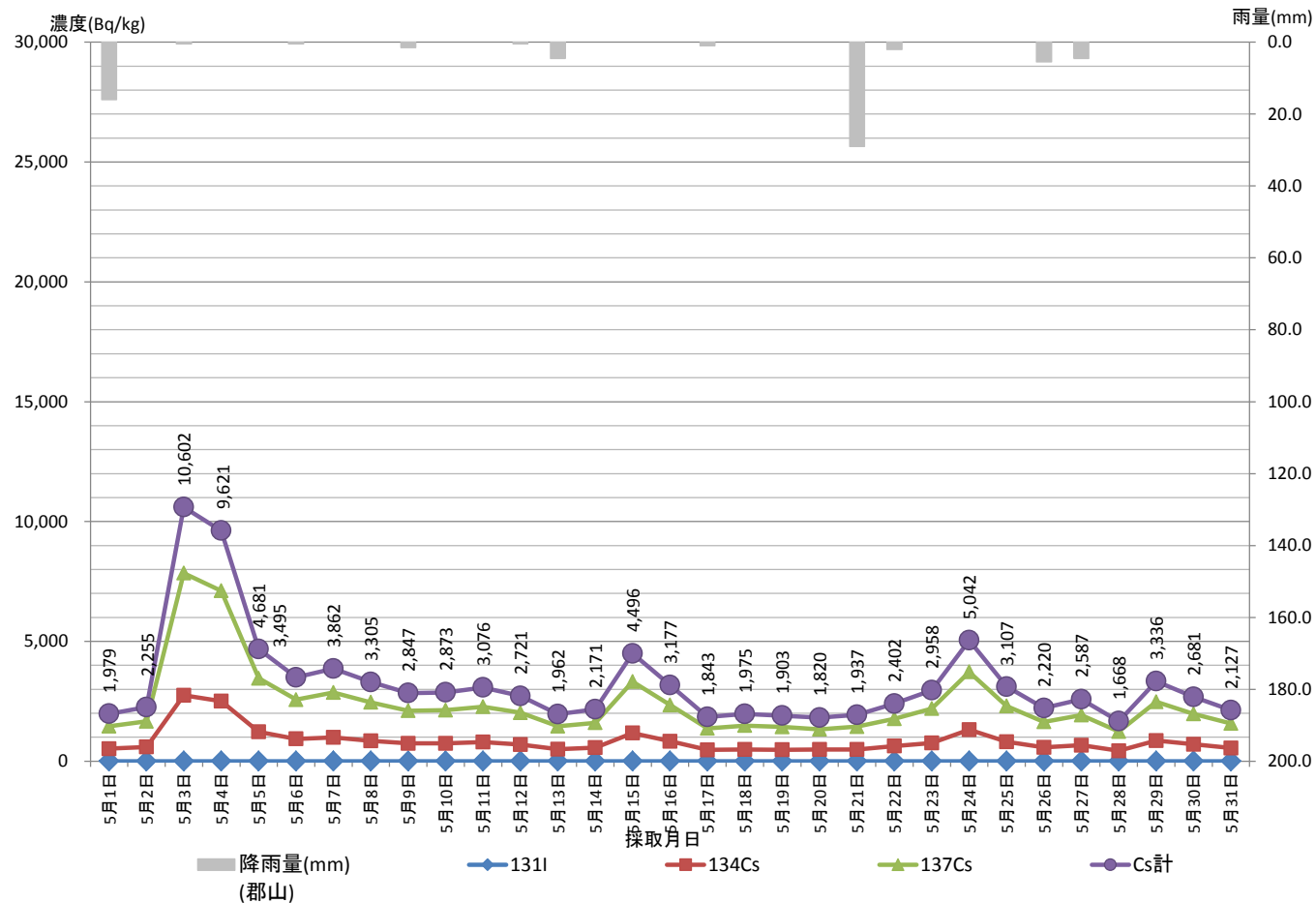

※赤字: ㈱日本化学環境センター測定

※黒字: 原子力センター福島支所測定

※青字: 下水道公社

ND: 不検出

LTD: 検出限界未満

県中浄化センター溶融スラグ (H26. 6月)

溶融スラグ (県中浄化センター測定)

採取 月日	核種濃度 (Bq/kg)				降雨量 (mm) (郡山)
	131I	134Cs	137Cs	Cs計	
6月1日	ND	464	1,344	1,808	0.0
6月2日	ND	488	1,410	1,898	0.0
6月3日	ND	554	1,619	2,173	0.0
6月4日					0.0
6月5日					1.5
6月6日					14.5
6月7日					9.5
6月8日					12.5
6月9日					12.5
6月10日					3.0
6月11日					5.0
6月12日					15.5
6月13日					0.0
6月14日					0.0
6月15日					0.0
6月16日					3.5
6月17日					0.0
6月18日					0.0
6月19日					0.0
6月20日					2.0
6月21日					0.5
6月22日					6.0
6月23日					0.0
6月24日					0.0
6月25日					0.0
6月26日					0.0
6月27日					0.0
6月28日					7.0
6月29日					47.0
6月30日					1.5

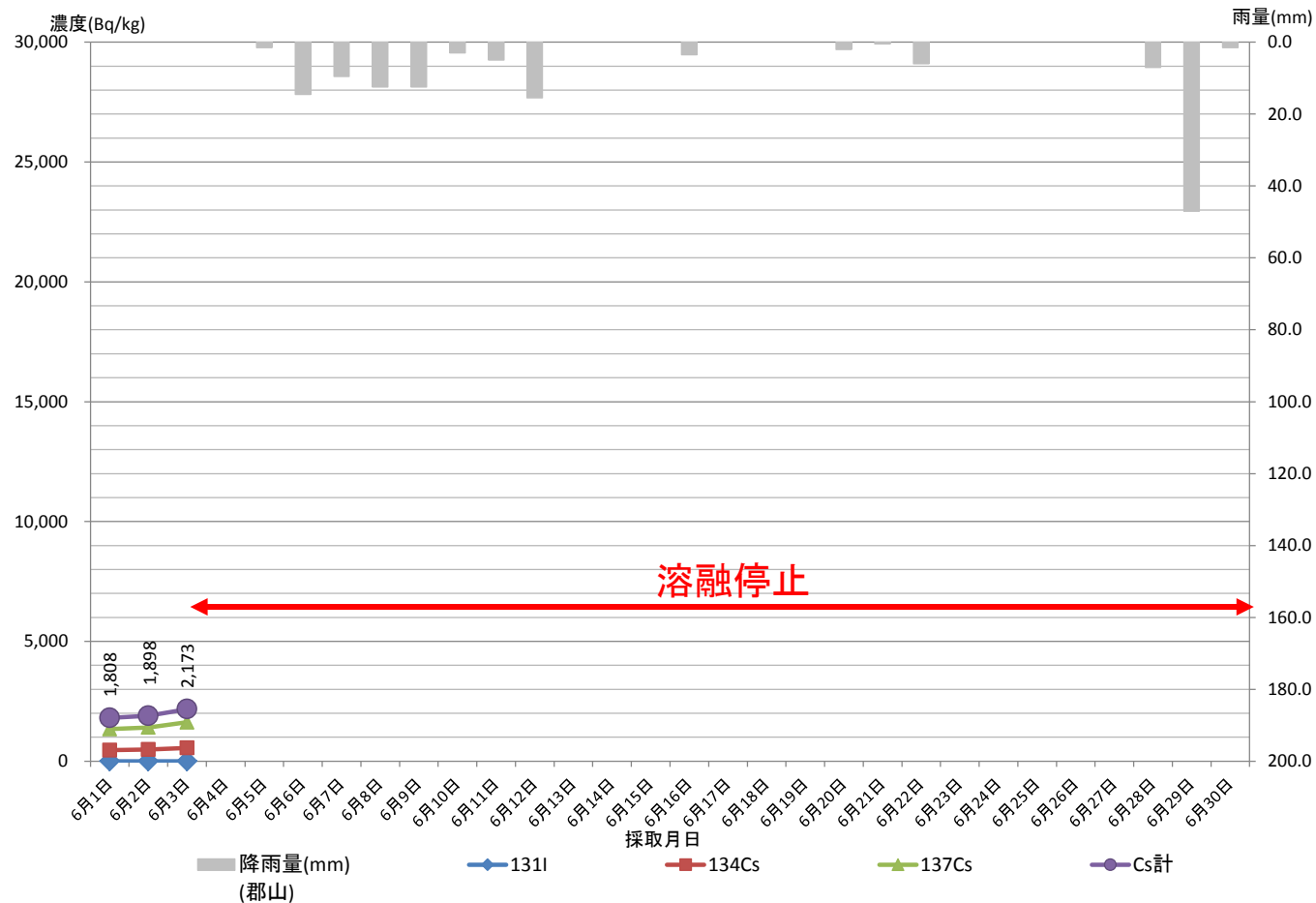

※赤字: ㈱日本化学環境センター測定

※黒字: 原子力センター福島支所測定

※青字: 下水道公社

ND: 不検出

LTD: 検出限界未満

県中浄化センター溶融スラグ (H26. 7月)

溶融スラグ (県中浄化センター測定)

採取 月日	核種濃度 (Bq/kg)			降雨量 (mm) (郡山)	
	131I	134Cs	Cs計		
7月1日				0.0	
7月2日				0.0	
7月3日				0.5	
7月4日				12.5	
7月5日				5.5	
7月6日				0.0	
7月7日				8.5	
7月8日				3.5	
7月9日				92.0	
7月10日				2.5	
7月11日				2.0	
7月12日				0.0	
7月13日				0.5	
7月14日				0.0	
7月15日	ND	2,731	8,215	10,946	0.0
7月16日	ND	1,158	3,515	4,673	8.0
7月17日	ND	1,047	3,090	4,137	15.5
7月18日	ND	1,157	3,569	4,726	18.0
7月19日	ND	2,059	6,226	8,285	12.0
7月20日	ND	2,276	6,827	9,103	0.0
7月21日	ND	1,624	4,921	6,545	0.0
7月22日	ND	1,977	6,000	7,977	0.0
7月23日	ND	1,237	3,727	4,964	0.0
7月24日	ND	1,143	3,437	4,580	0.0
7月25日	ND	1,398	4,200	5,598	0.0
7月26日	ND	1,267	3,746	5,013	0.0
7月27日	ND	889	2,711	3,600	0.0
7月28日	ND	804	2,387	3,191	0.0
7月29日	ND	741	2,196	2,937	0.0
7月30日	ND	678	2,099	2,777	0.0
7月31日	ND	654	1,962	2,616	0.0

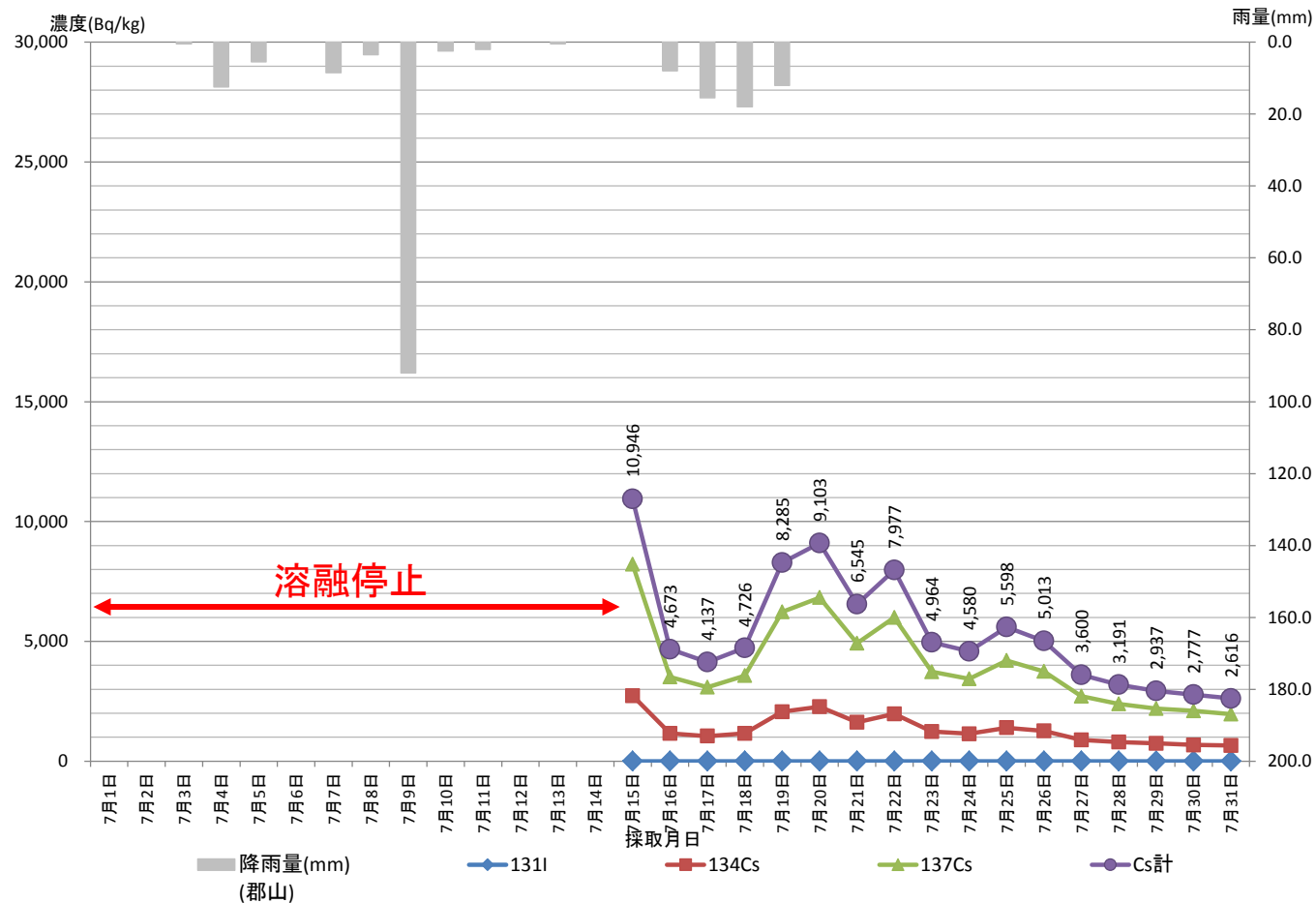

※赤字: ㈱日本化学環境センター測定

※黒字: 原子力センター福島支所測定

※青字: 下水道公社

ND: 不検出

LTD: 検出限界未満

県中浄化センター溶融スラグ (H26. 8月)

溶融スラグ (県中浄化センター測定)

採取 月日	核種濃度 (Bq/kg)				降雨量 (mm) (郡山)
	131I	134Cs	137Cs	Cs計	
8月1日	ND	645	1,923	2,568	0.0
8月2日	ND	509	1,499	2,008	0.0
8月3日	ND	493	1,468	1,961	0.0
8月4日	ND	464	1,401	1,865	0.5
8月5日	ND	456	1,412	1,868	1.5
8月6日	ND	403	1,211	1,614	0.0
8月7日	ND	645	2,002	2,647	3.5
8月8日	ND	641	1,957	2,598	12.5
8月9日	ND	524	1,586	2,110	3.5
8月10日	ND	825	2,520	3,345	24.0
8月11日	ND	1,557	4,697	6,254	0.5
8月12日	ND	1,267	3,845	5,112	18.0
8月13日	ND	1,811	5,520	7,331	0.0
8月14日	ND	1,391	4,286	5,677	0.0
8月15日	ND	1,526	4,653	6,179	0.0
8月16日	ND	983	2,973	3,956	12.5
8月17日	ND	901	2,723	3,624	1.0
8月18日	ND	1,122	3,475	4,597	9.0
8月19日	ND	1,181	3,617	4,798	0.0
8月20日	ND	875	2,765	3,640	1.0
8月21日	ND	1,197	3,653	4,850	0.0
8月22日	ND	755	2,389	3,144	27.5
8月23日	ND	672	2,099	2,771	2.5
8月24日					5.5
8月25日					0.5
8月26日	ND	658	2,009	2,667	30.5
8月27日	ND	840	2,546	3,386	8.0
8月28日	ND	1,157	3,485	4,642	6.5
8月29日	ND	1,062	3,311	4,373	0.0
8月30日	ND	1096	3,341	4,437	1.5
8月31日	ND	829	2,573	3,402	0.5

※赤字: ㈱日本化学環境センター測定

※黒字: 原子力センター福島支所測定

※青字: 下水道公社

ND: 不検出

LTD: 検出限界未満

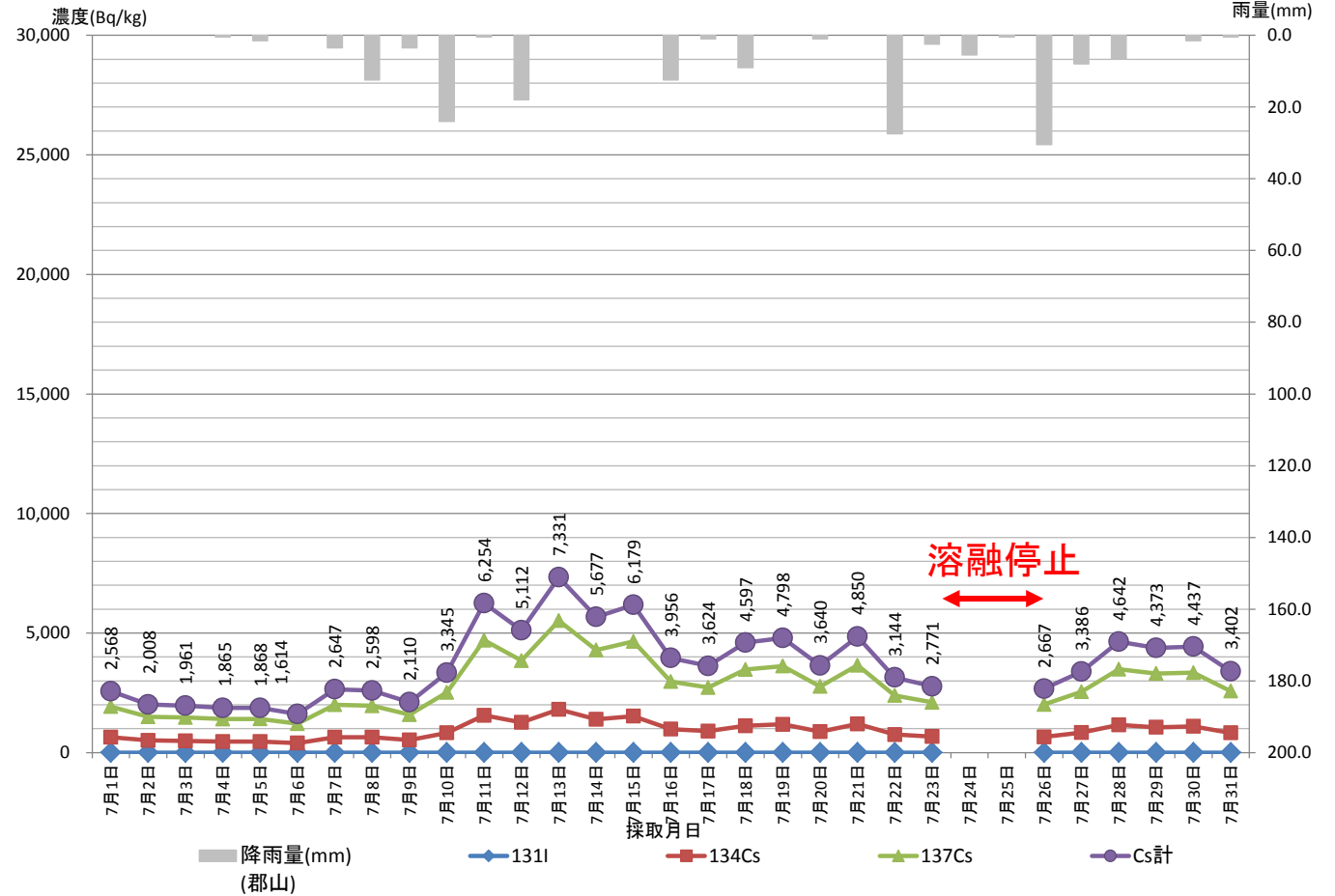

県中浄化センター溶融スラグ (H26. 9月)

溶融スラグ (県中浄化センター測定)

採取月日	核種濃度 (Bq/kg)				降雨量 (mm) (郡山)
	131I	134Cs	137Cs	Cs計	
9月1日	ND	761	2,319	3,080	9.0
9月2日	ND	672	2,130	2,802	0.0
9月3日	ND	526	1,633	2,159	0.0
9月4日	ND	784	2,452	3,236	0.0
9月5日	ND	572	1,745	2,317	0.0
9月6日	ND	557	1,661	2,218	11.5
9月7日	ND	501	1,545	2,046	33.5
9月8日	ND	591	1,874	2,465	0.0
9月9日	ND	1,483	3,986	5,469	0.0
9月10日	ND	1,183	3,156	4,339	0.0
9月11日	ND	1,180	3,200	4,380	0.5
9月12日	ND	904	2,480	3,384	1.5
9月13日	ND	2,076	5,682	7,758	0.0
9月14日	ND	1,679	4,558	6,237	0.0
9月15日	ND	1,312	3,567	4,879	0.0
9月16日	ND	1,319	3,551	4,870	3.5
9月17日	ND	887	2,392	3,279	0.0
9月18日	ND	1,063	2,945	4,008	0.0
9月19日	ND	1,237	3,383	4,620	0.0
9月20日	ND	887	2,443	3,330	0.0
9月21日	ND	1,742	4,841	6,583	0.0
9月22日	ND	3,195	8,770	11,965	0.0
9月23日	ND	1,072	2,932	4,004	0.0
9月24日	ND	1,509	4,207	5,716	0.0
9月25日	ND	969	2,609	3,578	4.0
9月26日	ND	920	2,556	3,476	0.0
9月27日	ND	1,456	4,018	5,474	0.0
9月28日	ND	1,118	3,018	4,136	0.0
9月29日	ND	942	2,668	3,610	0.0
9月30日	ND	952	2,665	3,617	0.0

※赤字: ㈱日本化学環境センター測定

※黒字: 原子力センター福島支所測定

※青字: 下水道公社

ND: 不検出

LTD: 検出限界未満

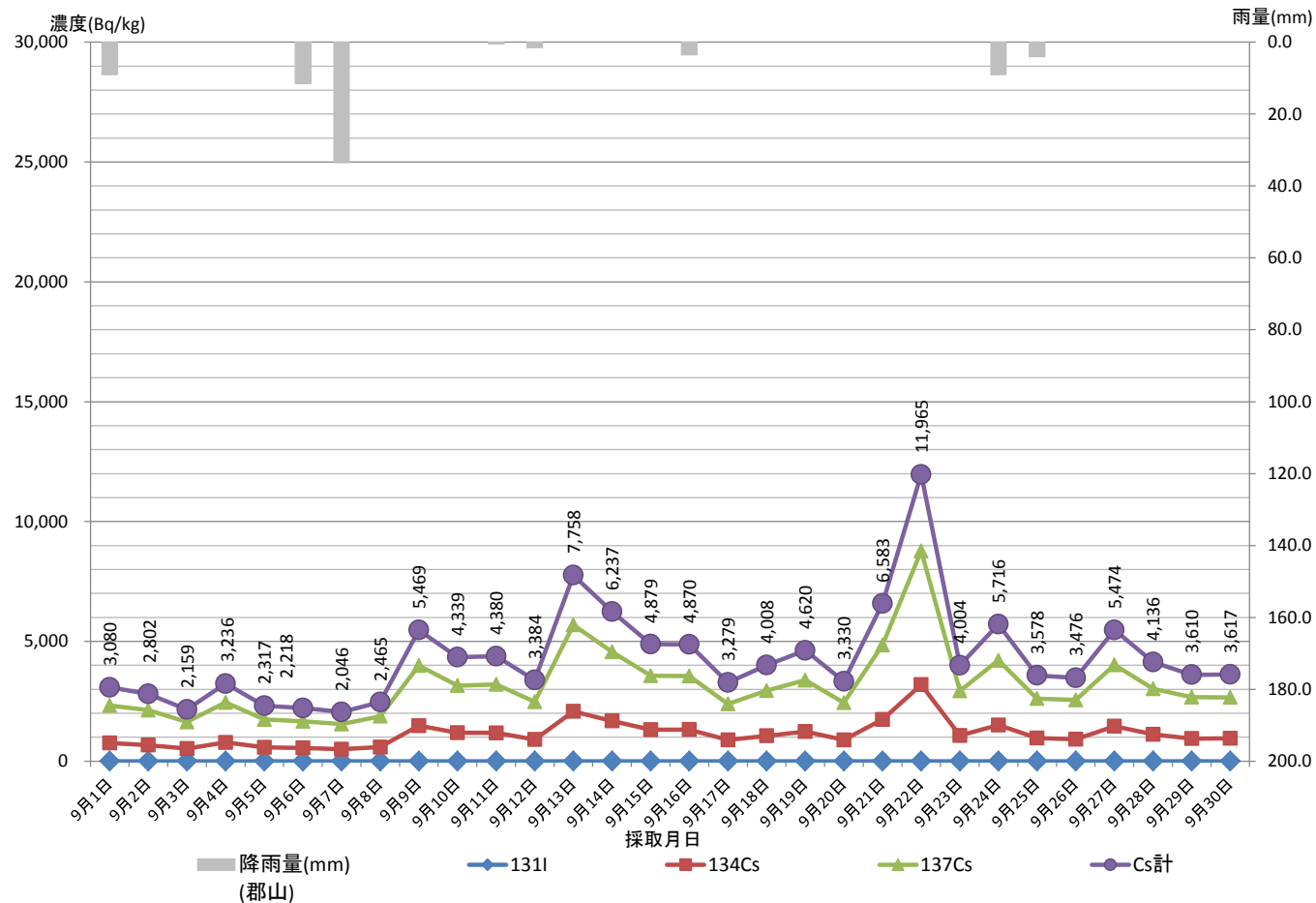

県中浄化センター溶融スラグ (H26. 10月)

溶融スラグ (県中浄化センター測定)

採取 月日	核種濃度 (Bq/kg)				降雨量 (mm) (郡山)
	131I	134Cs	137Cs	Cs計	
10月1日	ND	719	2,030	2,749	0.0
10月2日	ND	810	2,240	3,050	0.0
10月3日					0.5
10月4日					0.0
10月5日					35.0
10月6日					62.5
10月7日					14.5
10月8日					0.0
10月9日					0.0
10月10日					0.0
10月11日					0.0
10月12日					0.0
10月13日					24.5
10月14日					51.5
10月15日					0.0
10月16日					0.5
10月17日					0.5
10月18日					0.0
10月19日					0.0
10月20日					1.0
10月21日					0.0
10月22日					23.5
10月23日					0.5
10月24日					0.0
10月25日					0.0
10月26日					0.0
10月27日					0.5
10月28日					0.0
10月29日					0.0
10月30日					0.0
10月31日					0.0

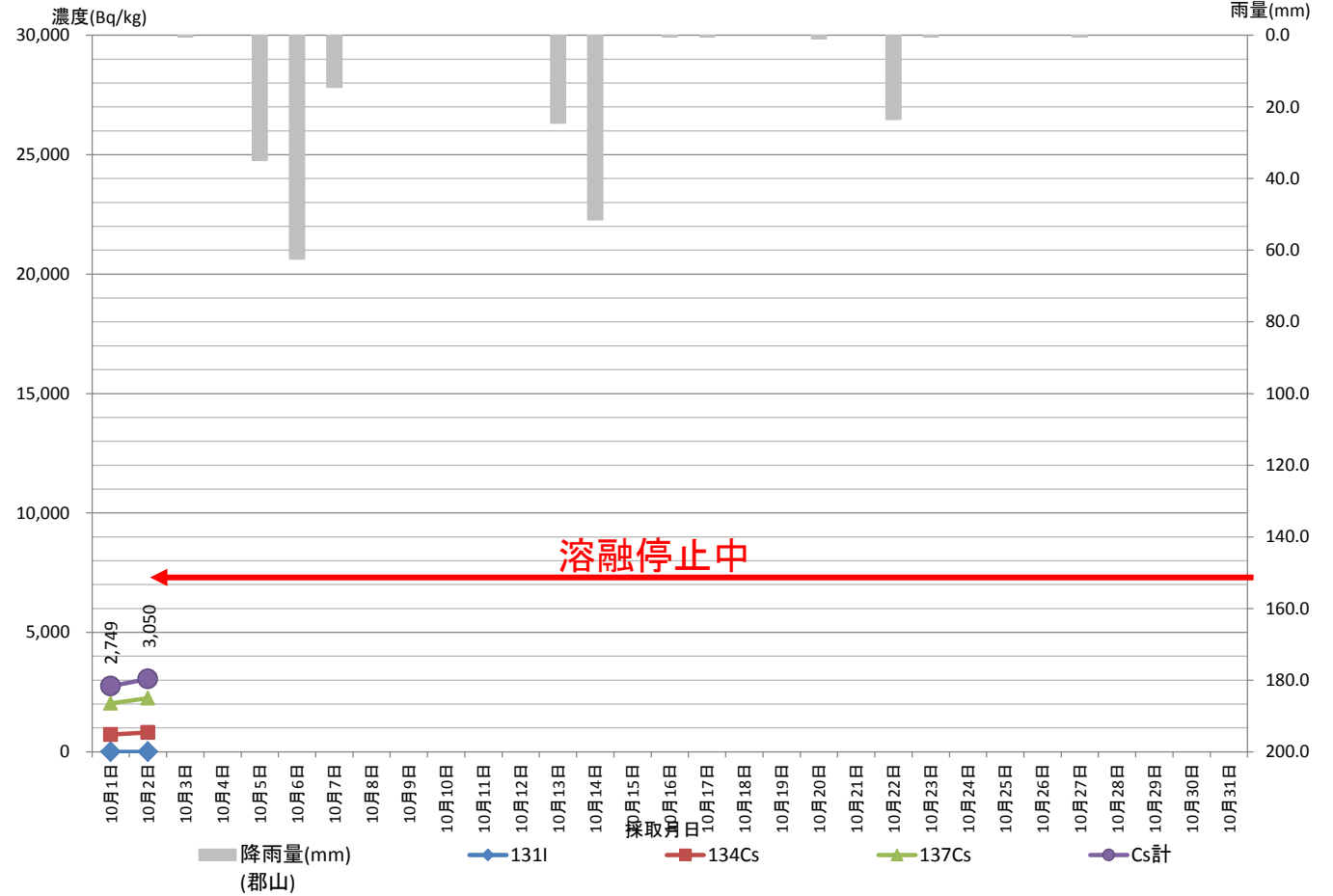

※赤字: ㈱日本化学環境センター測定

※黒字: 原子力センター福島支所測定

※青字: 下水道公社

ND: 不検出

LTD: 検出限界未満

県中浄化センター溶融スラグ (H26. 11月)

溶融スラグ (県中浄化センター測定)

採取 月日	核種濃度 (Bq/kg)			降雨量 (mm) (郡山)	
	131I	134Cs	Cs計		
11月1日				14.0	
11月2日				3.0	
11月3日				1.0	
11月4日				0.0	
11月5日				0.0	
11月6日				0.0	
11月7日				0.0	
11月8日				0.0	
11月9日				7.0	
11月10日				0.5	
11月11日				0.0	
11月12日				0.0	
11月13日				0.5	
11月14日				1.0	
11月15日				0.0	
11月16日				0.0	
11月17日				0.0	
11月18日				0.0	
11月19日				0.0	
11月20日				0.0	
11月21日				0.0	
11月22日	ND	540	1,481	2,021	0.0
11月23日	ND	257	706	963	0.0
11月24日	ND	172	444	616	0.0
11月25日	ND	149	401	550	14.0
11月26日	ND	121	324	445	12.0
11月27日	ND	378	1,097	1,475	2.0
11月28日	ND	407	1,121	1,528	0.0
11月29日	ND	321	886	1,207	7.0
11月30日	ND	204	544	748	1.0

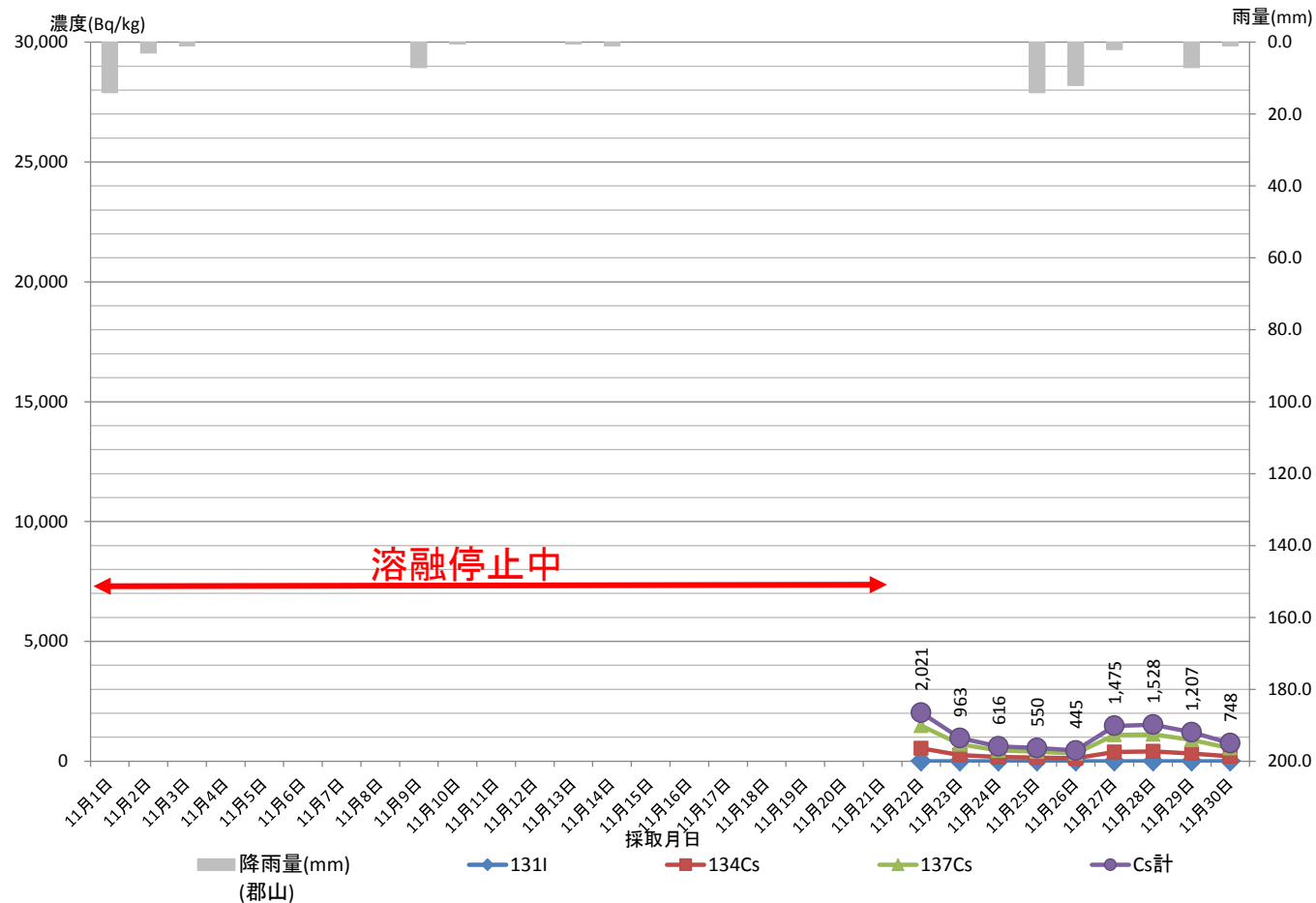

※赤字: ㈱日本化学環境センター測定

※黒字: 原子力センター福島支所測定

※青字: 下水道公社

ND: 不検出

LTD: 検出限界未満

県中浄化センター溶融スラグ (H26. 12月)

溶融スラグ (県中浄化センター測定)

採取 月日	核種濃度 (Bq/kg)				降雨量 (mm) (郡山)
	131I	Cs		Cs計	
		134Cs	137Cs		
12月1日	ND	321	875	1,196	6.0
12月2日	ND	269	796	1,065	0.0
12月3日	ND	233	667	900	0.0
12月4日	ND	181	523	704	0.0
12月5日	ND	187	504	691	0.0
12月6日	ND	157	399	556	0.0
12月7日	ND	166	468	634	0.0
12月8日	ND	207	588	795	0.0
12月9日	ND	199	578	777	0.0
12月10日	ND	183	531	714	0.0
12月11日	ND	160	427	587	0.5
12月12日	ND	125	326	451	0.0
12月13日	ND	175	472	647	0.0
12月14日	ND	130	338	468	0.0
12月15日	ND	119	302	421	0.0
12月16日	ND	118	286	404	5.5
12月17日	ND	103	276	379	3.0
12月18日	ND	168	457	625	4.0
12月19日	ND	398	1,103	1,501	0.0
12月20日	ND	222	635	857	12.0
12月21日	ND	321	921	1,242	0.5
12月22日	ND	226	615	841	2.0
12月23日	ND	823	2,254	3,077	0.5
12月24日	ND	401	1,100	1,501	0.0
12月25日	ND	401	1,086	1,487	0.0
12月26日	ND	285	786	1,071	0.5
12月27日	ND	228	644	872	0.0
12月28日	ND	251	685	936	0.0
12月29日	ND	238	638	876	6.0
12月30日	ND	248	649	897	5.0
12月31日	ND	420	1,179	1,599	4.0

※赤字: ㈱日本化学環境センター測定

※黒字: 原子力センター福島支所測定

※青字: 下水道公社

ND: 不検出

LTD: 検出限界未満

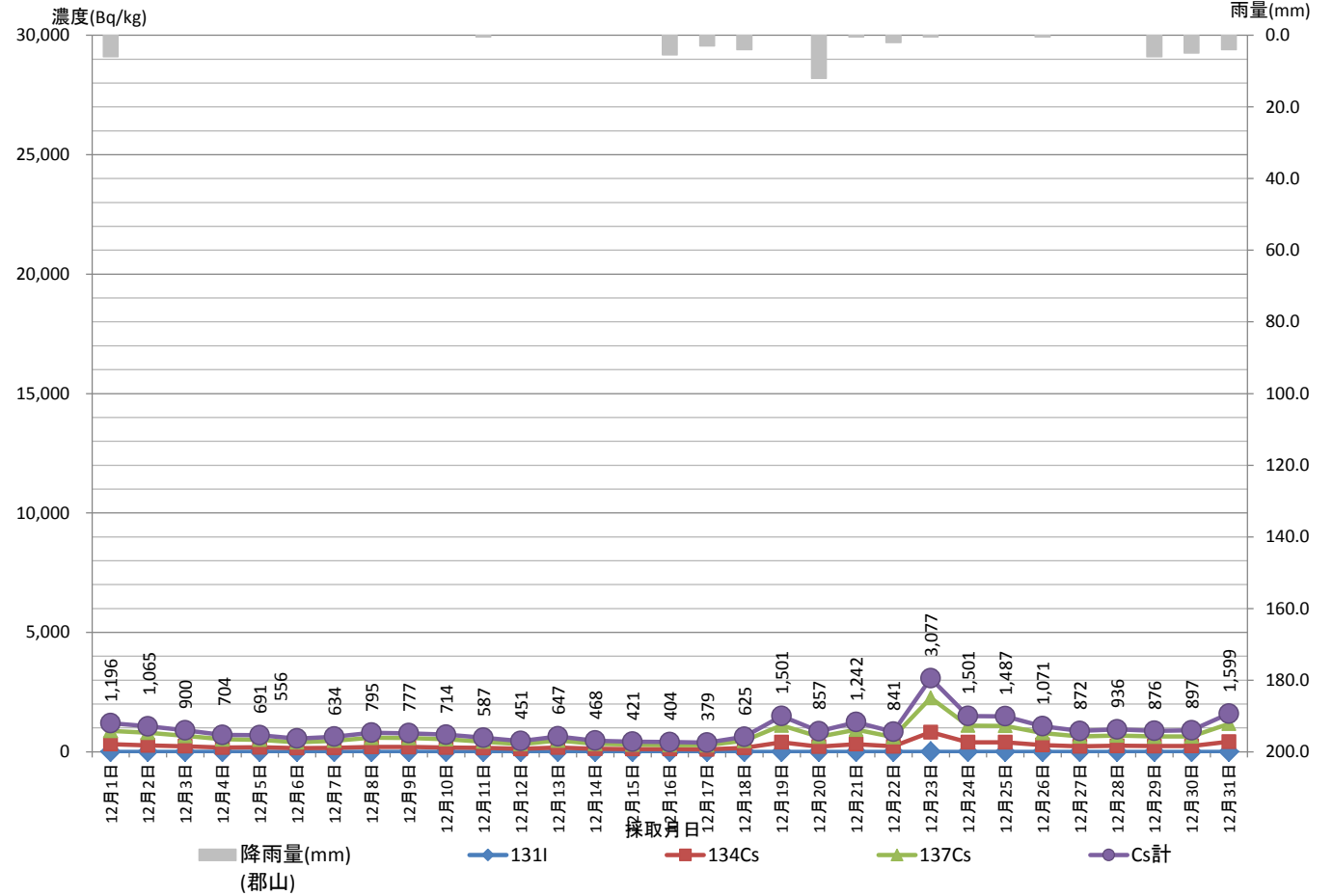

県中浄化センター溶融スラグ (H27. 1月)

溶融スラグ (県中浄化センター測定)

採取 月日	核種濃度 (Bq/kg)			降雨量 (mm) (郡山)	
	131I	134Cs	137Cs計		
1月1日	ND	566	1,512	2,078	0.0
1月2日	ND	561	1,491	2,052	0.0
1月3日	ND	372	957	1,329	0.0
1月4日	ND	267	713	980	0.0
1月5日	ND	254	622	876	0.0
1月6日	ND	226	654	880	0.0
1月7日	ND	164	448	612	0.0
1月8日	ND	241	751	992	0.0
1月9日	ND	265	787	1,052	0.0
1月10日	ND	256	680	936	0.0
1月11日	ND	190	480	670	1.0
1月12日	ND	168	425	593	0.0
1月13日	ND	150	346	496	0.0
1月14日	ND	167	440	607	0.0
1月15日	ND	145	385	530	19.5
1月16日	ND	152	421	573	0.0
1月17日	ND	156	419	575	0.5
1月18日	ND	570	1,655	2,225	0.0
1月19日	ND	466	1,366	1,832	1.0
1月20日	ND	343	947	1,290	0.0
1月21日	ND	281	833	1,114	0.0
1月22日	ND	284	808	1,092	1.0
1月23日	ND	227	672	899	1.0
1月24日	ND	290	803	1,093	0.0
1月25日	ND	347	975	1,322	0.0
1月26日	ND	224	627	851	0.0
1月27日	ND	183	505	688	4.5
1月28日	ND	199	568	767	0.0
1月29日	ND	396	1,149	1,545	0.0
1月30日	ND	278	822	1,100	13.5
1月31日	ND	206	603	809	0.0

※赤字: ㈱日本化学環境センター測定

※黒字: 原子力センター福島支所測定

※青字: 下水道公社

ND: 不検出

LTD: 検出限界未満

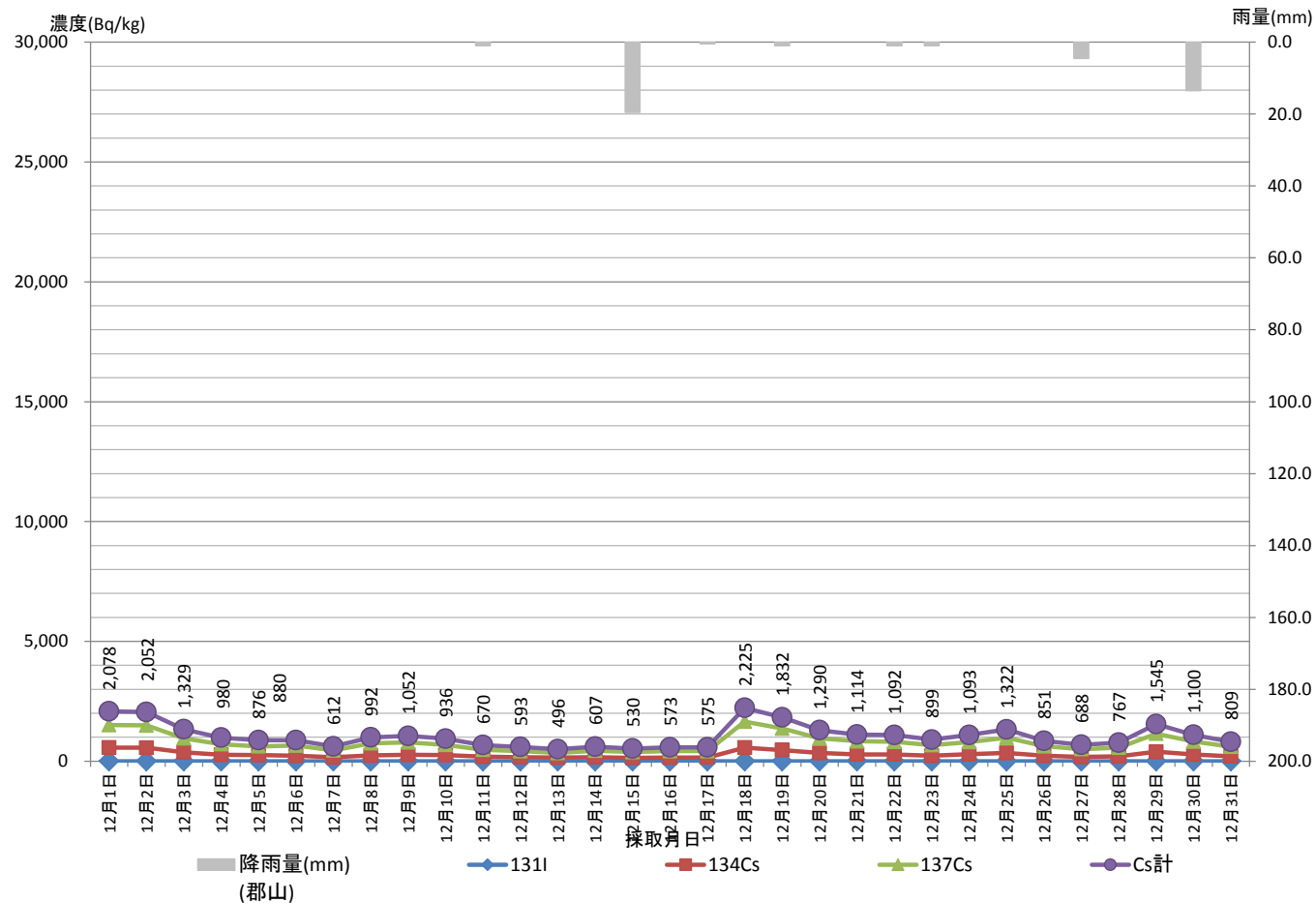

県中浄化センター溶融スラグ (H27. 2月)

溶融スラグ (県中浄化センター測定)

採取 月日	核種濃度 (Bq/kg)				降雨量 (mm) (郡山)
	131I	134Cs	137Cs	Cs計	
2月1日	ND	165	464	629	0.0
2月2日	ND	258	729	987	0.0
2月3日	ND	431	1,292	1,723	0.0
2月4日	ND	249	726	975	0.0
2月5日	ND	247	710	957	0.0
2月6日					0.0
2月7日					0.0
2月8日					1.0
2月9日					0.0
2月10日					0.5
2月11日					0.0
2月12日					0.0
2月13日					0.5
2月14日					0.0
2月15日					0.0
2月16日					0.0
2月17日					0.0
2月18日					6.5
2月19日					0.5
2月20日					0.0
2月21日					0.0
2月22日					0.0
2月23日					0.5
2月24日					0.0
2月25日					0.0
2月26日					4.5
2月27日					1.0
2月28日	ND	495	1,409	1,904	0.0

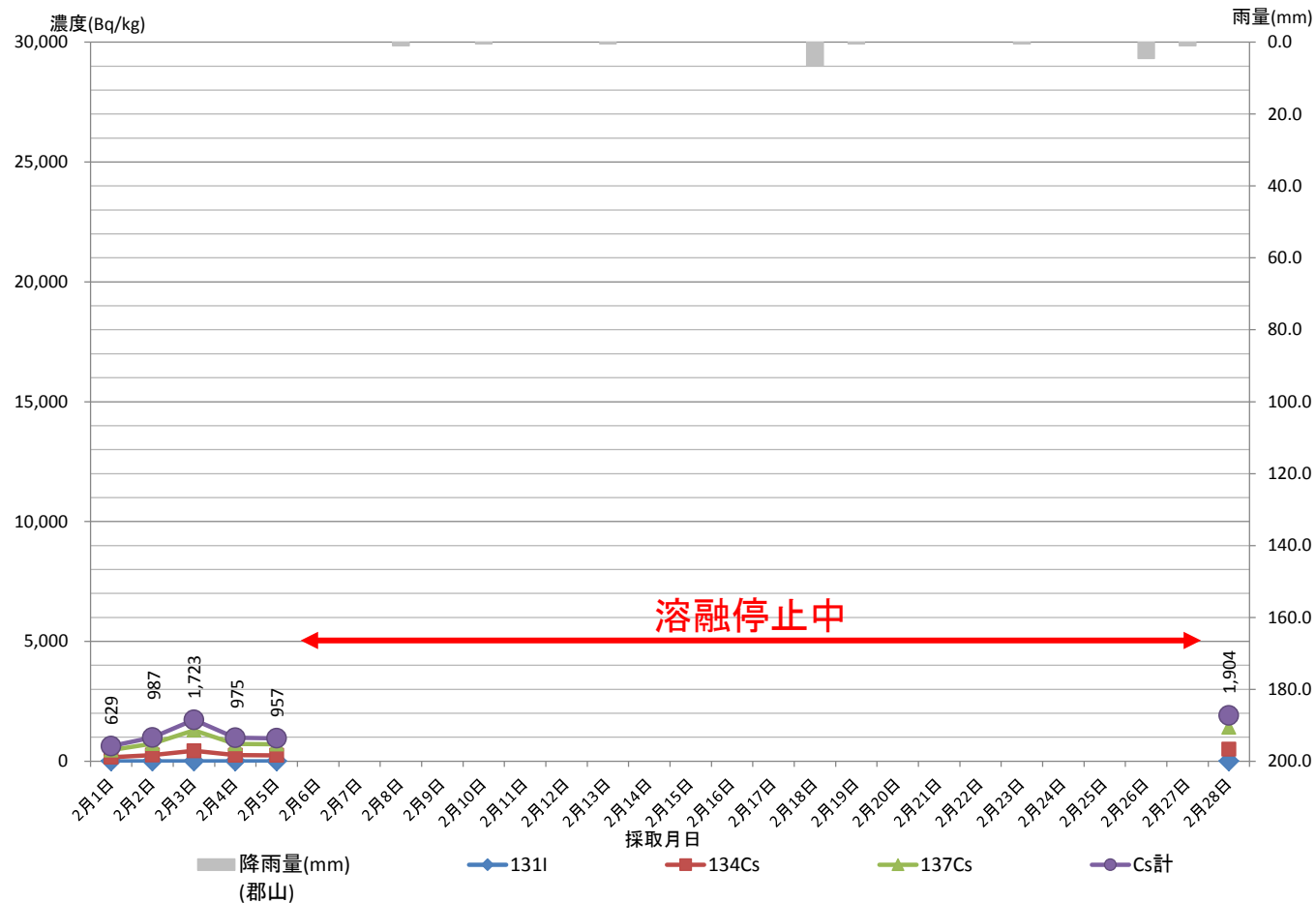

※赤字: ㈱日本化学環境センター測定

※黒字: 原子力センター福島支所測定

※青字: 下水道公社

ND: 不検出

LTD: 検出限界未満

県中浄化センター溶融スラグ (H27. 3月)

溶融スラグ (県中浄化センター測定)

採取 月日	核種濃度 (Bq/kg)				降雨量 (mm) (郡山)
	131I	Cs		Cs計	
		134Cs	137Cs		
3月1日	ND	505	1,476	1,981	21.0
3月2日	ND	379	1,096	1,475	0.5
3月3日	ND	255	815	1,070	0.5
3月4日	ND	926	2,860	3,786	10.5
3月5日	ND	738	2,330	3,068	0.0
3月6日	ND	590	1,857	2,447	0.0
3月7日	ND	610	1,860	2,470	2.5
3月8日	ND	534	1,595	2,129	0.0
3月9日	ND	417	1,293	1,710	22.5
3月10日	ND	448	1,328	1,776	7.0
3月11日	ND	406	1,184	1,590	3.0
3月12日	ND	1,383	4,262	5,645	0.0
3月13日	ND	1,036	3,130	4,166	1.0
3月14日	ND	810	2,440	3,250	0.0
3月15日	ND	671	1,945	2,616	0.0
3月16日	ND	534	1,473	2,007	0.0
3月17日	ND	473	1,390	1,863	0.0
3月18日	ND	419	1,262	1,681	0.0
3月19日	ND	461	1,373	1,834	11.0
3月20日	ND	444	1,302	1,746	0.0
3月21日	ND	550	1,635	2,185	0.0
3月22日	ND	493	1,506	1,999	0.0
3月23日	ND	440	1,276	1,716	0.5
3月24日	ND	373	1,130	1,503	0.0
3月25日	ND	344	1,063	1,407	0.0
3月26日	ND	355	1,070	1,425	0.0
3月27日	ND	311	936	1,247	0.0
3月28日	ND	312	941	1,253	0.0
3月29日	ND	289	842	1,131	0.0
3月30日	ND	300	866	1,166	0.0
3月31日	ND	329	948	1,277	0.0

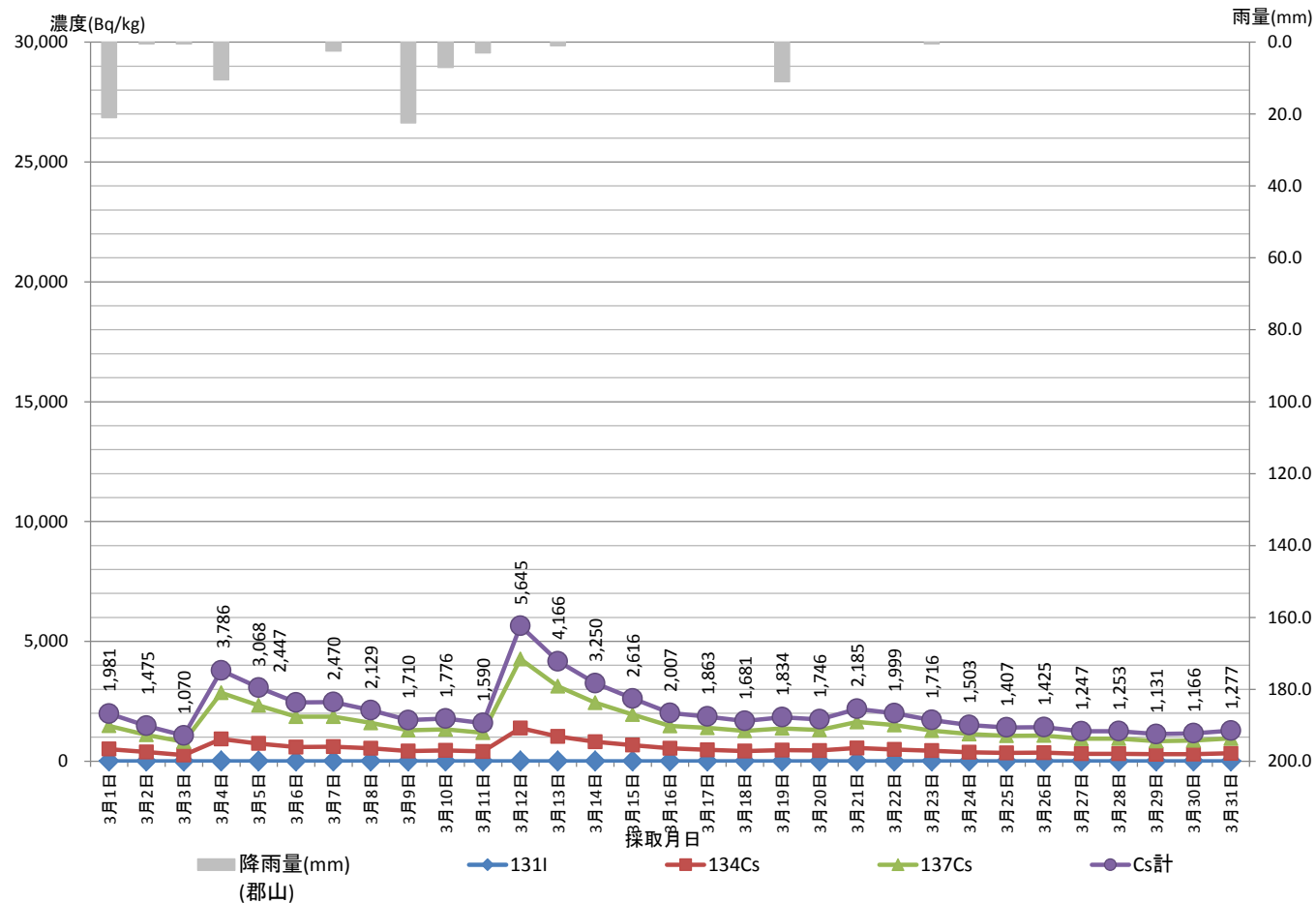

※赤字: ㈱日本化学環境センター測定

※黒字: 原子力センター福島支所測定

※青字: 下水道公社

ND: 不検出

LTD: 検出限界未満

県中浄化センター溶融スラグ (H27. 4月)

溶融スラグ (県中浄化センター測定)

採取 月日	核種濃度 (Bq/kg)			降雨量 (mm) (郡山)	
	131I	134Cs	Cs計		
4月1日	ND	266	791	1,057	8.0
4月2日	ND	253	765	1,018	0.0
4月3日	ND	279	839	1,118	0.0
4月4日	ND	538	1,640	2,178	0.0
4月5日	ND	379	1,132	1,511	7.0
4月6日	ND	271	841	1,112	1.5
4月7日	ND	354	1,090	1,444	2.0
4月8日	ND	373	1,133	1,506	1.0
4月9日	ND	387	1,146	1,533	0.0
4月10日	ND	309	921	1,230	3.5
4月11日	ND	296	892	1,188	12.0
4月12日	ND	307	870	1,177	0.0
4月13日	ND	363	1,102	1,465	16.0
4月14日	ND	499	1,529	2,028	11.5
4月15日	ND	427	1,325	1,752	13.5
4月16日	ND	828	2,580	3,408	0.5
4月17日	ND	880	2,664	3,544	0.0
4月18日					0.0
4月19日					0.0
4月20日					13.5
4月21日					5.5
4月22日					0.0
4月23日					0.0
4月24日					0.0
4月25日					0.0
4月26日					0.0
4月27日					0.0
4月28日					0.0
4月29日					0.0
4月30日					0.0

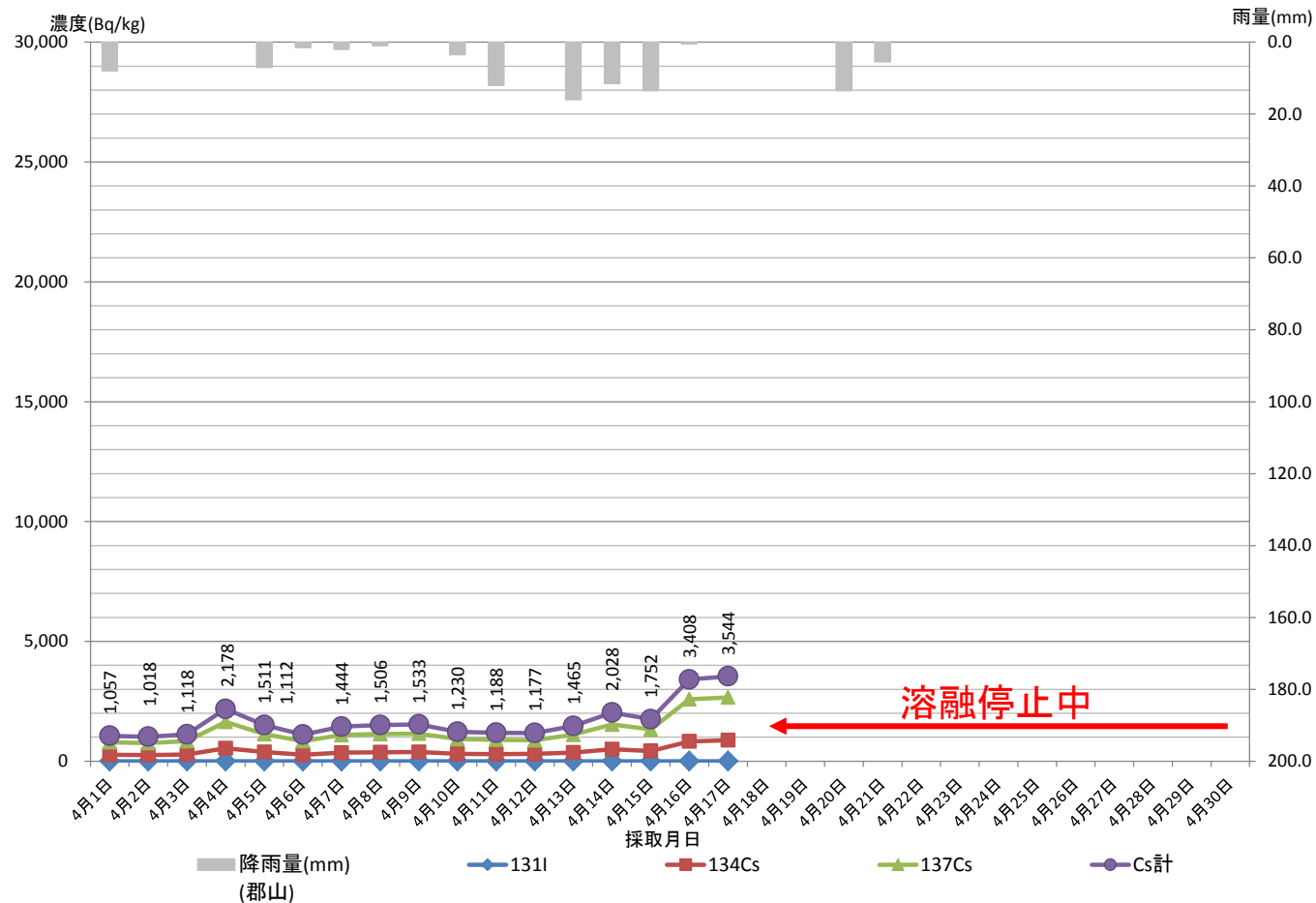

※赤字: ㈱日本化学環境センター測定

※黒字: 原子力センター福島支所測定

※青字: 下水道公社

ND: 不検出

LTD: 検出限界未満

県中浄化センター溶融スラグ (H27. 5月)

溶融スラグ (県中浄化センター測定)

採取 月日	核種濃度 (Bq/kg)			降雨量 (mm) (郡山)	
	131I	134Cs	Cs計		
5月1日				0.0	
5月2日				0.0	
5月3日				0.0	
5月4日	ND	764	2,361	3,125	0.0
5月5日	ND	517	1,637	2,154	0.0
5月6日	ND	334	1,012	1,346	0.0
5月7日	ND	171	536	707	0.0
5月8日	ND	165	482	647	0.0
5月9日	ND	167	488	655	1.0
5月10日	ND	167	508	675	0.0
5月11日	ND	190	557	747	0.0
5月12日	ND	167	505	672	5.5
5月13日	ND	181	539	720	1.5
5月14日	ND	294	860	1,154	0.0
5月15日	ND	680	2,163	2,843	0.0
5月16日	ND	328	1,018	1,346	9.0
5月17日	ND	268	800	1,068	0.0
5月18日	ND	699	2,235	2,934	4.0
5月19日	ND	710	2,291	3,001	23.0
5月20日	ND	484	1,581	2,065	0.0
5月21日	ND	798	2,526	3,324	0.0
5月22日	ND	555	1,733	2,288	0.0
5月23日	ND	463	1,425	1,888	0.0
5月24日	ND	429	1,346	1,775	0.0
5月25日	ND	446	1,411	1,857	0.0
5月26日	ND	405	1,300	1,705	0.0
5月27日	ND	321	1,025	1,346	0.0
5月28日	ND	323	1,029	1,352	0.0
5月29日	ND	318	1,017	1,335	0.0
5月30日	ND	341	1,064	1,405	0.0
5月31日	ND	304	956	1,260	0.0

※赤字: (株)日本化学環境センター測定

※黒字: 原子力センター福島支所測定

※青字: 下水道公社

ND: 不検出

LTD: 検出限界未満

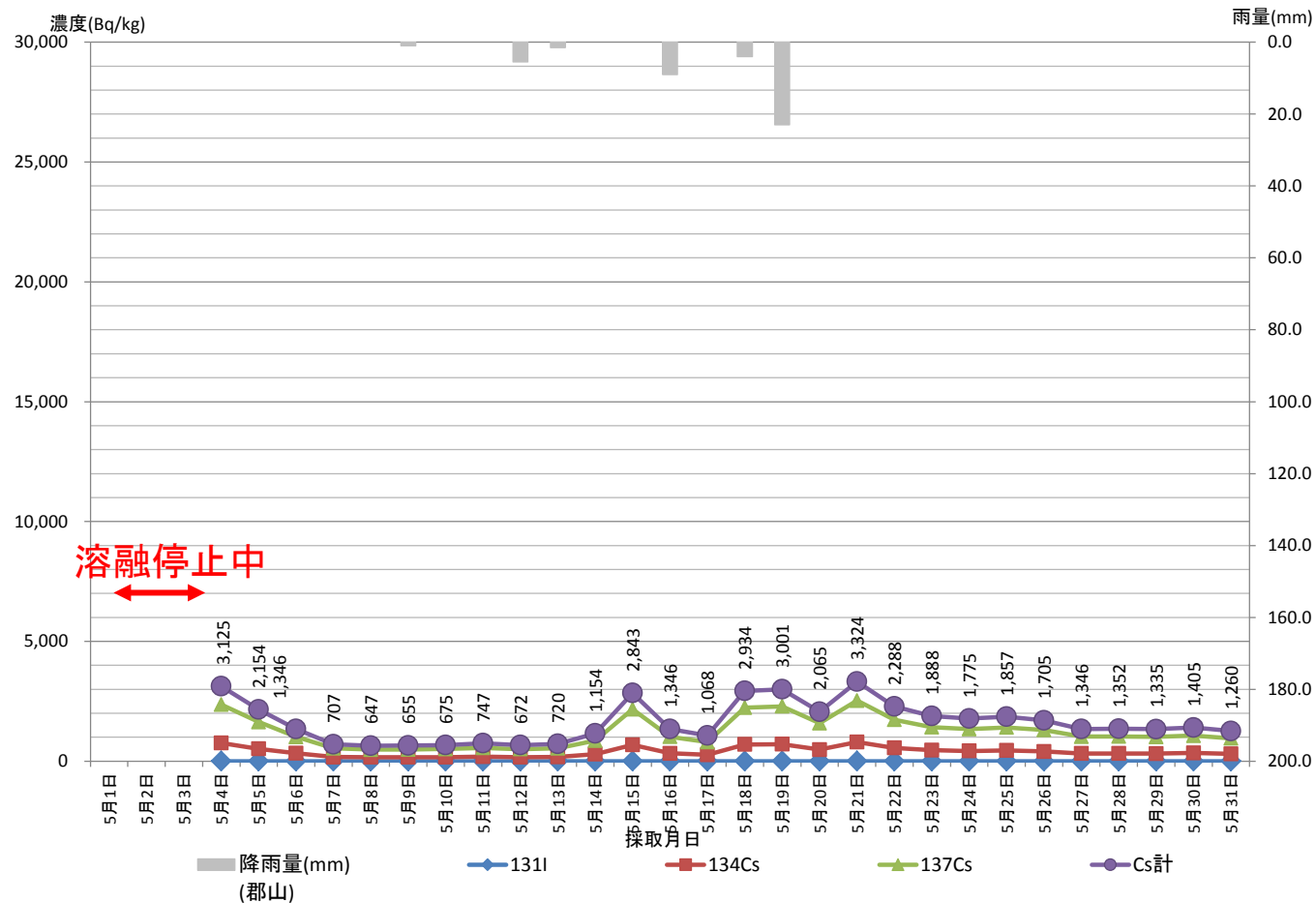

県中浄化センター溶融スラグ (H27. 6月)

溶融スラグ (県中浄化センター測定)

採取 月日	核種濃度 (Bq/kg)			降雨量 (mm) (郡山)	
	131I	134Cs	137Cs		Cs計
6月1日	ND	311	971	1,282	0.0
6月2日					0.0
6月3日					0.0
6月4日					0.0
6月5日					0.0
6月6日					7.0
6月7日					0.0
6月8日					0.0
6月9日					14.5
6月10日					0.0
6月11日					0.0
6月12日					0.0
6月13日					0.0
6月14日					1.0
6月15日					4.5
6月16日					16.0
6月17日					0.0
6月18日					0.5
6月19日					4.0
6月20日					9.5
6月21日					4.5
6月22日					0.0
6月23日					6.0
6月24日					0.0
6月25日					0.0
6月26日					8.0
6月27日					11.5
6月28日					10.0
6月29日					0.0
6月30日					0.0



※赤字: ㈱日本化学環境センター測定

※黒字: 原子力センター福島支所測定

※青字: 下水道公社

ND: 不検出

LTD: 検出限界未満

県中浄化センター溶融スラグ (H27. 7月)

溶融スラグ (県中浄化センター測定)

採取 月日	核種濃度 (Bq/kg)			降雨量 (mm) (郡山)
	131I	134Cs	Cs計	
7月1日				12.0
7月2日	ND	587	1,919	2,506
7月3日	ND	803	2,578	3,381
7月4日	ND	637	2,008	2,645
7月5日	ND	568	1,821	2,389
7月6日	ND	1,484	4,906	6,390
7月7日	ND	1,344	4,408	5,752
7月8日	ND	853	2,858	3,711
7月9日	ND	851	2,776	3,627
7月10日	ND	765	2,506	3,271
7月11日	ND	852	2,833	3,685
7月12日	ND	608	1,978	2,586
7月13日	ND	691	2,297	2,988
7月14日	ND	617	1,958	2,575
7月15日	ND	533	1,739	2,272
7月16日	ND	504	1,703	2,207
7月17日	ND	613	2,048	2,661
7月18日	ND	1,445	4,838	6,283
7月19日	ND	921	2,977	3,898
7月20日	ND	625	2,028	2,653
7月21日	ND	570	1,854	2,424
7月22日	ND	1,156	3,904	5,060
7月23日	ND	922	3,068	3,990
7月24日	ND	814	2,663	3,477
7月25日	ND	545	1,728	2,273
7月26日	ND	485	1,617	2,102
7月27日	ND	477	1,546	2,023
7月28日	ND	355	1,088	1,443
7月29日	ND	385	1,248	1,633
7月30日	ND	527	1,731	2,258
7月31日	ND	408	1,329	1,737

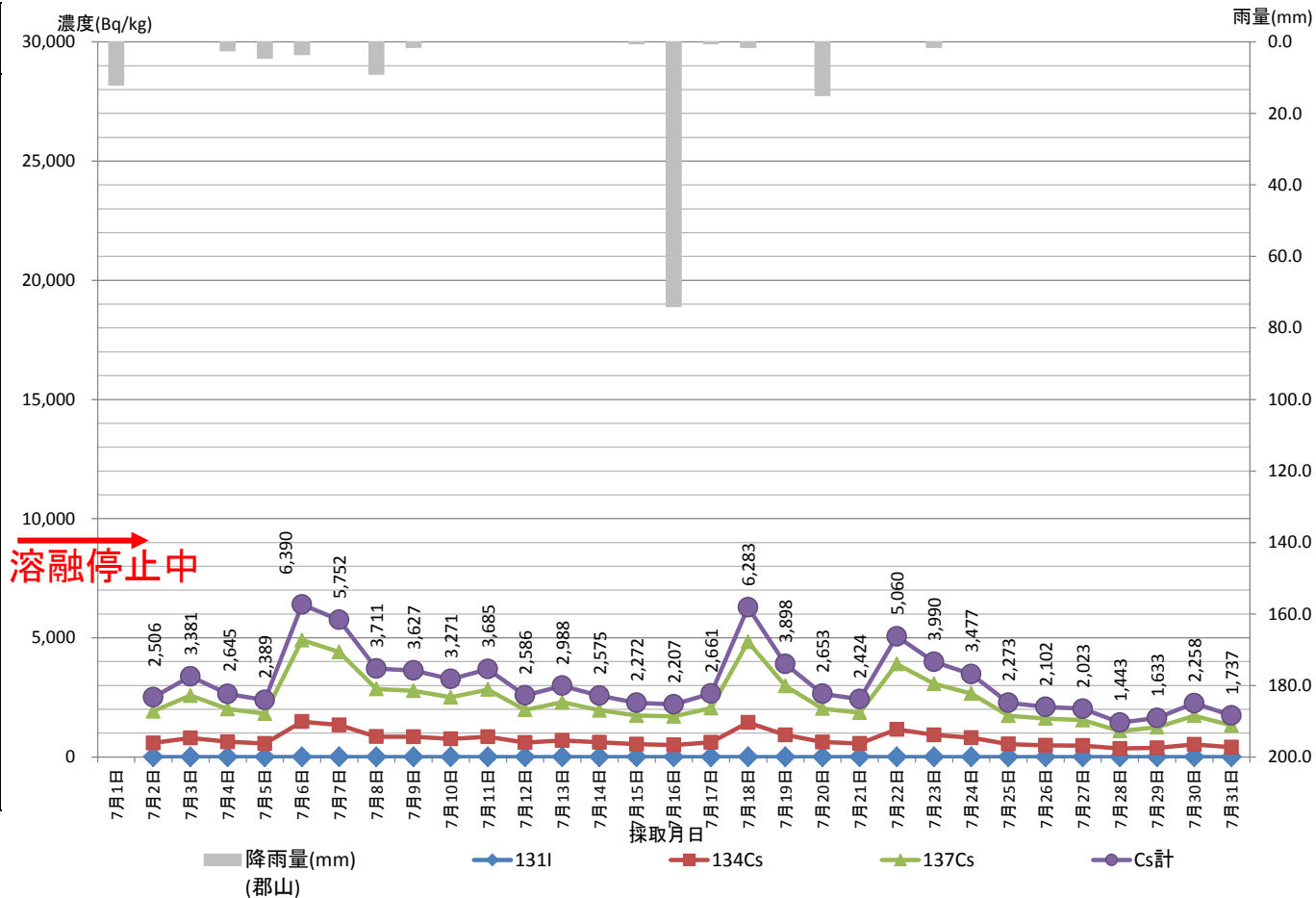

※赤字: ㈱日本化学環境センター測定

※黒字: 原子力センター福島支所測定

※青字: 下水道公社

ND: 不検出

LTD: 検出限界未満

県中浄化センター溶融スラグ (H27. 8月)

溶融スラグ (県中浄化センター測定)

採取月日	核種濃度 (Bq/kg)				降雨量 (mm) (郡山)
	131I	134Cs	137Cs	Cs計	
8月1日	ND	390	1,265	1,655	0.0
8月2日					0.0
8月3日					0.0
8月4日					0.0
8月5日					0.0
8月6日					0.0
8月7日					0.0
8月8日	ND	583	1,950	2,533	0.0
8月9日	ND	351	1,141	1,492	0.0
8月10日	ND	276	895	1,171	0.0
8月11日	ND	257	834	1,091	6.0
8月12日	ND	315	1,018	1,333	0.0
8月13日	ND	1,218	4,169	5,387	31.5
8月14日	ND	2,004	6,882	8,886	13.0
8月15日	ND	1,411	4,736	6,147	0.0
8月16日	ND	1,114	3,747	4,861	1.0
8月17日	ND	1,221	4,173	5,394	14.0
8月18日	ND	1,140	3,920	5,060	0.0
8月19日	ND	1,202	4,015	5,217	0.0
8月20日	ND	1,182	3,945	5,127	0.0
8月21日	ND	924	3,153	4,077	1.5
8月22日	ND	781	2,631	3,412	0.5
8月23日	ND	567	1,590	2,157	0.0
8月24日	ND	496	1,690	2,186	0.0
8月25日	ND	344	1,141	1,485	0.0
8月26日	ND	315	1,049	1,364	12.5
8月27日	ND	332	1,150	1,482	0.5
8月28日	ND	584	2,055	2,639	1.5
8月29日	ND	571	1,920	2,491	23.0
8月30日	ND	494	1,638	2,132	13.0
8月31日	ND	769	2,692	3,461	19.5

※赤字: ㈱日本化学環境センター測定

※黒字: 原子力センター福島支所測定

※青字: 下水道公社

ND: 不検出

LTD: 検出限界未満

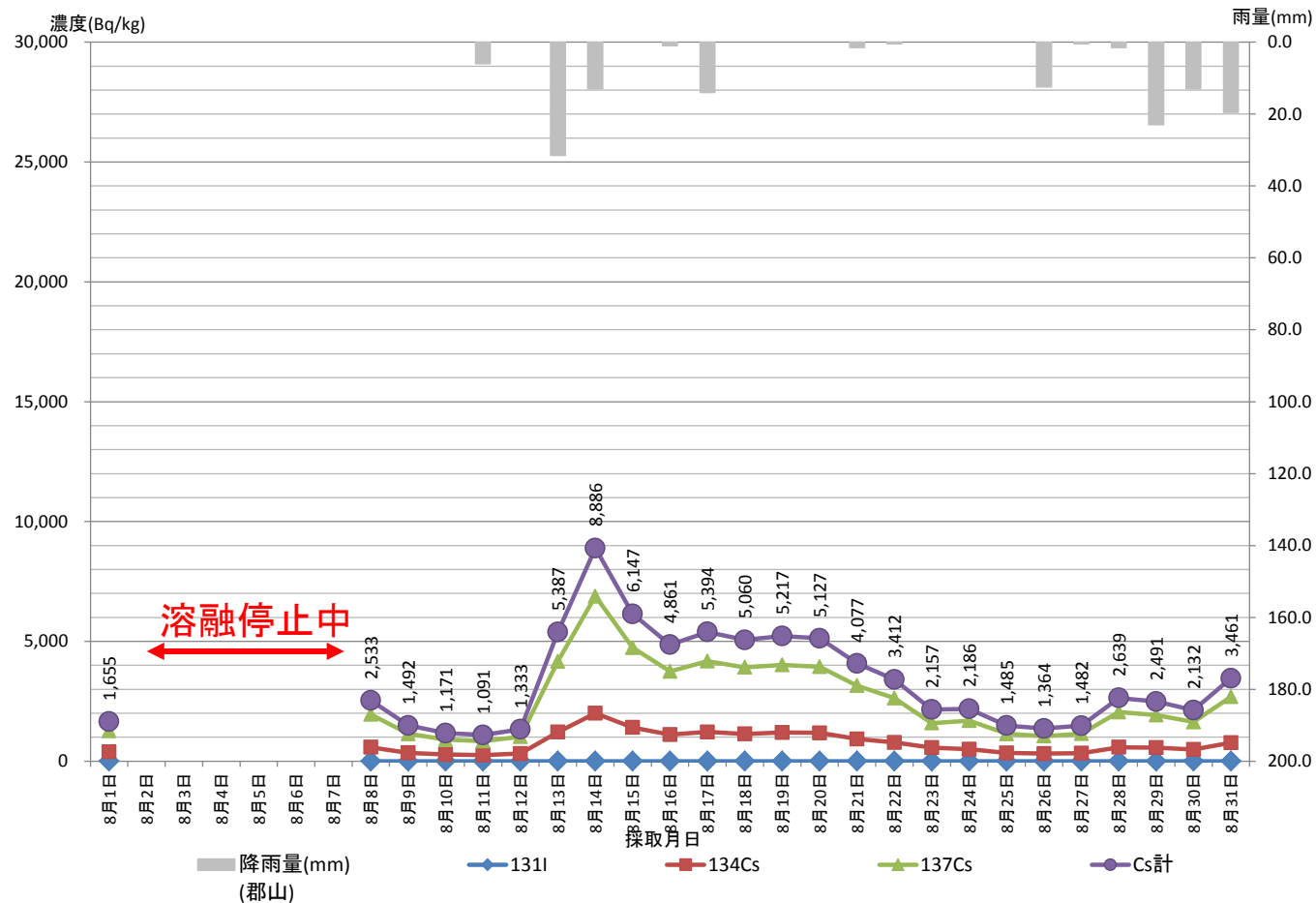

県中浄化センター溶融スラグ (H27. 9月)

溶融スラグ (県中浄化センター測定)

採取月日	核種濃度 (Bq/kg)			降雨量 (mm) (郡山)	
	131I	134Cs	137Cs		
9月1日	ND	840	2,847	3,687	5.5
9月2日	ND	921	3,158	4,079	0.0
9月3日	ND	805	2,775	3,580	2.0
9月4日	ND	1,167	4,020	5,187	4.0
9月5日	ND	850	2,903	3,753	0.0
9月6日	ND	815	2,854	3,669	17.0
9月7日	ND	723	2,485	3,208	12.5
9月8日	ND	609	2,016	2,625	5.0
9月9日	ND	644	2,237	2,881	20.0
9月10日	ND	643	2,162	2,805	25.5
9月11日	ND	718	2,487	3,205	3.0
9月12日	ND	1,083	3,696	4,779	0.0
9月13日	ND	971	3,287	4,258	0.0
9月14日	ND	1,104	3,820	4,924	0.0
9月15日	ND	917	3,203	4,120	0.0
9月16日	ND	586	2,038	2,624	0.0
9月17日	ND	553	1,928	2,481	32.0
9月18日	ND	502	1,703	2,205	4.5
9月19日	ND	754	2,560	3,314	0.0
9月20日	ND	661	2,265	2,926	0.0
9月21日	ND	681	2,357	3,038	0.0
9月22日	ND	490	1,675	2,165	0.0
9月23日	ND	458	1,530	1,988	0.0
9月24日	ND	351	1,200	1,551	0.0
9月25日	ND	307	1,002	1,309	22.0
9月26日	ND	376	1,346	1,722	9.5
9月27日	ND	659	2,284	2,943	0.0
9月28日	ND	551	1,928	2,479	0.0
9月29日	ND	586	2,090	2,676	0.0
9月30日	ND	514	1,871	2,385	0.0

※赤字: ㈱日本化学環境センター測定

※黒字: 原子力センター福島支所測定

※青字: 下水道公社

ND: 不検出

LTD: 検出限界未滿

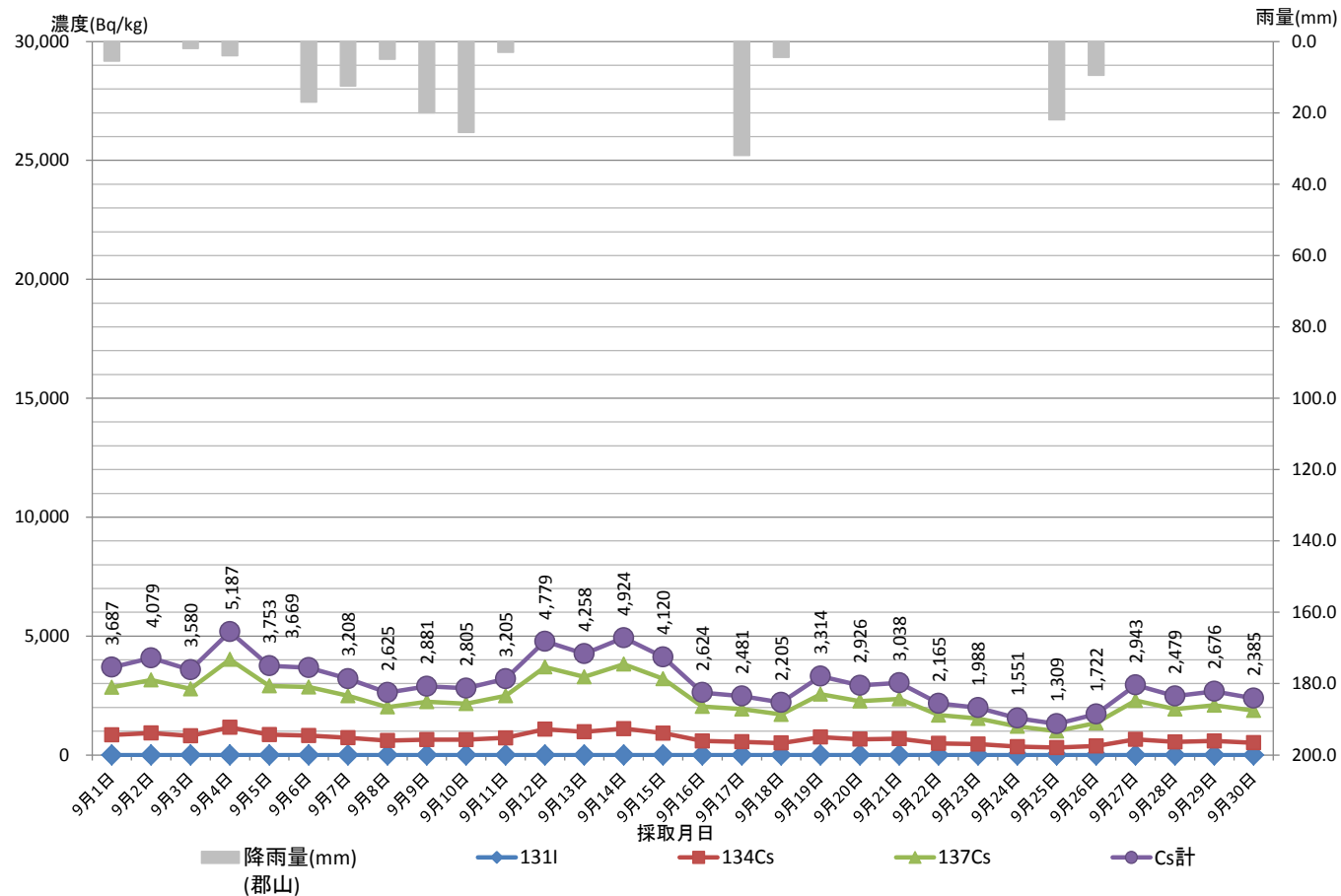

県中浄化センター溶融スラグ (H27. 10月)

溶融スラグ (県中浄化センター測定)

採取 月日	核種濃度 (Bq/kg)				降雨量 (mm) (郡山)
	131I	134Cs	137Cs	Cs計	
10月1日	ND	473	1,602	2,075	2.5
10月2日					4.0
10月3日					0.0
10月4日					0.0
10月5日					0.0
10月6日					0.0
10月7日					0.0
10月8日					0.0
10月9日					0.0
10月10日					0.0
10月11日					1.0
10月12日					0.0
10月13日					0.0
10月14日					0.0
10月15日					0.0
10月16日					0.0
10月17日					0.0
10月18日					0.0
10月19日					0.0
10月20日					0.0
10月21日					0.0
10月22日					0.0
10月23日					0.0
10月24日					0.0
10月25日					0.0
10月26日					0.0
10月27日					0.0
10月28日					0.5
10月29日					0.0
10月30日					0.0
10月31日					0.0

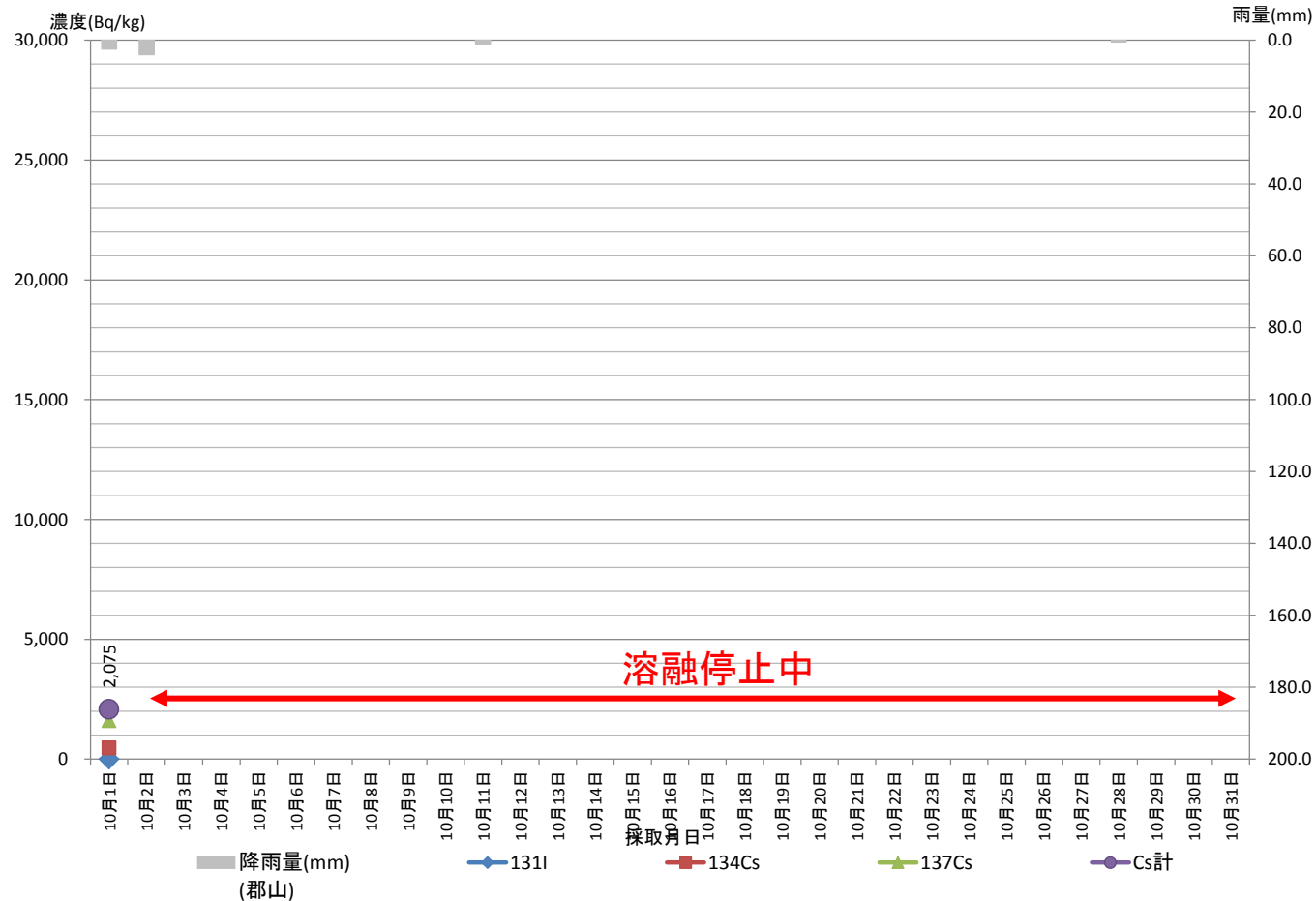

※赤字: ㈱日本化学環境センター測定

※黒字: 環境創造センター福島支所測定

※青字: 下水道公社

ND: 不検出

LTD: 検出限界未満

県中浄化センター溶融スラグ (H27. 11月)

溶融スラグ (県中浄化センター測定)

採取 月日	核種濃度 (Bq/kg)			降雨量 (mm) (郡山)
	131I	134Cs	137Cs	
11月1日				0.0
11月2日				16.5
11月3日				0.0
11月4日				0.0
11月5日				0.0
11月6日				0.0
11月7日				0.0
11月8日				15.0
11月9日				11.5
11月10日				1.0
11月11日				0.0
11月12日				0.0
11月13日				0.0
11月14日				30.5
11月15日				6.5
11月16日				0.0
11月17日				2.0
11月18日				12.0
11月19日				3.5
11月20日				0.0
11月21日				0.0
11月22日				0.0
11月23日				1.5
11月24日				0.0
11月25日				12.5
11月26日				13.5
11月27日				3.5
11月28日				1.0
11月29日				0.0
11月30日				0.0

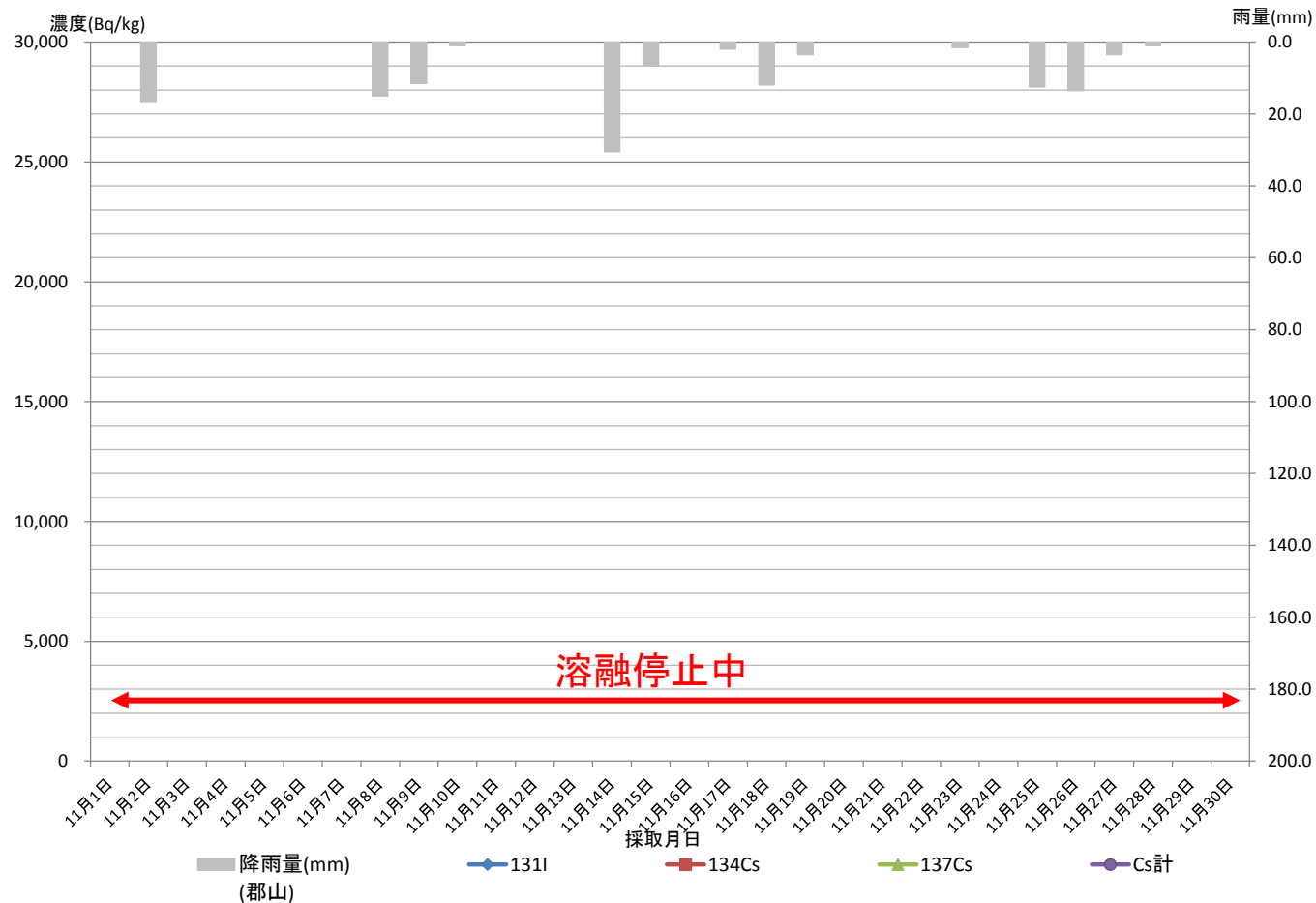

ND: 不検出
LTD: 検出限界未満

県中浄化センター溶融スラグ (H27. 12月)

溶融スラグ (県中浄化センター測定)

採取 月日	核種濃度 (Bq/kg)			降雨量 (mm) (郡山)	
	131I	134Cs	Cs計		
12月1日				0.0	
12月2日				0.0	
12月3日				0.0	
12月4日				11.5	
12月5日				14.5	
12月6日				0.0	
12月7日				0.0	
12月8日				0.0	
12月9日				0.0	
12月10日				0.0	
12月11日				40.0	
12月12日				0.0	
12月13日				0.0	
12月14日				0.0	
12月15日				0.0	
12月16日				0.0	
12月17日				0.0	
12月18日	ND	1,134	4,110	5,244	0.0
12月19日	ND	183	654	837	0.0
12月20日	ND	155	512	667	0.0
12月21日	ND	117	388	505	0.0
12月22日	ND	123	443	566	0.0
12月23日	ND	84	298	382	4.0
12月24日	ND	112	386	498	6.5
12月25日				0.0	
12月26日				3.0	
12月27日				0.5	
12月28日				0.0	
12月29日				0.0	
12月30日				0.0	
12月31日				0.0	

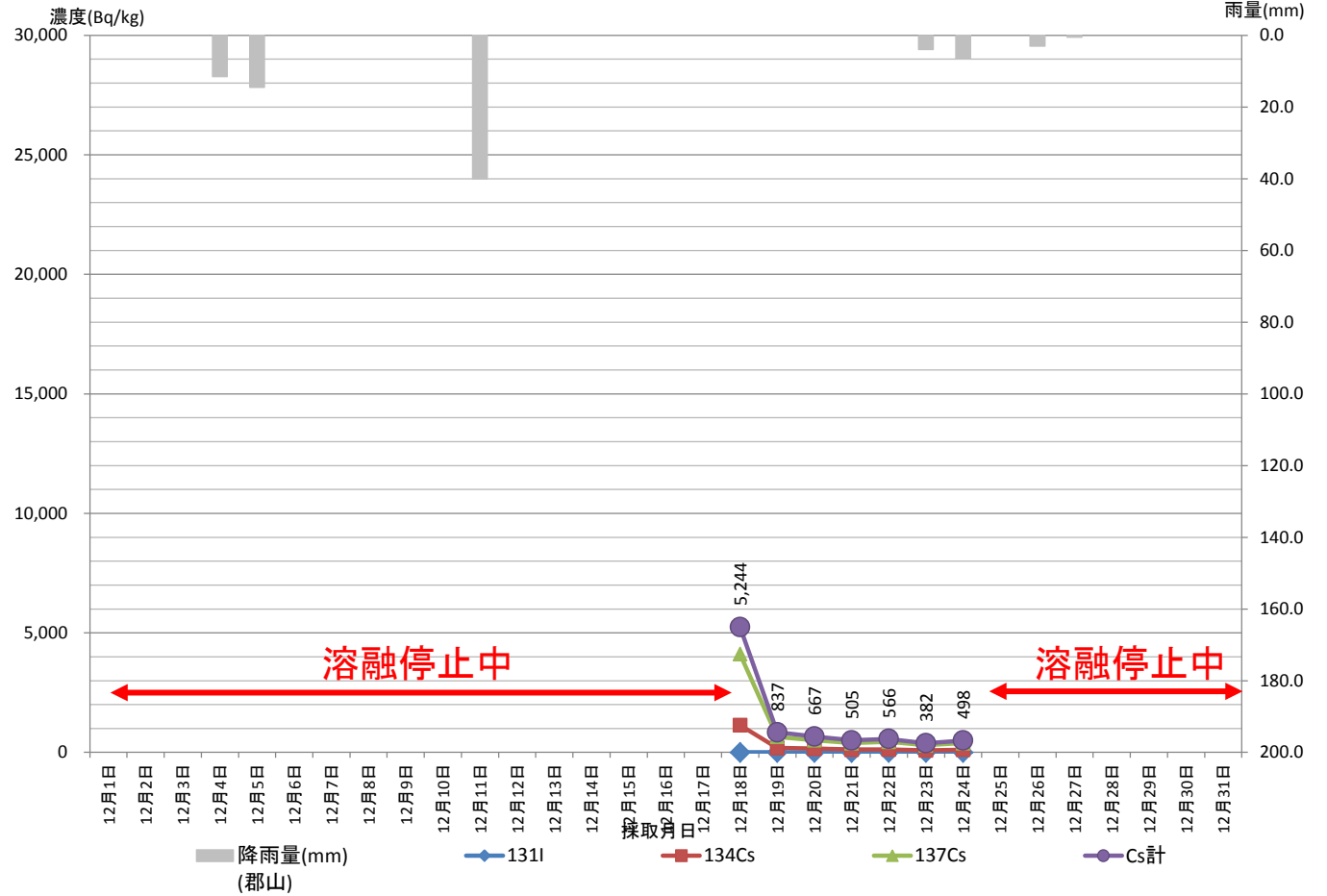

※青字: 下水道公社
 ND: 不検出
 LTD: 検出限界未満

県中浄化センター溶融スラグ (H28. 1月)

溶融スラグ (県中浄化センター測定)

採取 月日	核種濃度 (Bq/kg)			降雨量 (mm) (郡山)	
	131I	134Cs	137Cs Cs計		
1月1日				0.0	
1月2日				0.5	
1月3日				0.0	
1月4日				0.0	
1月5日				0.0	
1月6日				0.0	
1月7日	ND	143	509	652	0.0
1月8日	ND	102	342	444	0.0
1月9日	ND	104	289	393	0.0
1月10日	ND	75	205	280	0.0
1月11日	ND	76	209	285	0.0
1月12日	ND	72	190	262	0.0
1月13日	ND	67	203	270	0.0
1月14日	ND	61	181	242	0.0
1月15日	ND	45	149	194	0.0
1月16日	ND	52	157	209	0.0
1月17日	ND	52	165	217	1.0
1月18日	ND	41	168	209	27.5
1月19日	ND	61	175	236	0.0
1月20日	ND	67	228	295	0.0
1月21日	ND	172	613	785	0.0
1月22日	ND	122	408	530	0.0
1月23日	ND	101	323	424	0.0
1月24日	ND	106	347	453	0.0
1月25日	ND	97	341	438	0.0
1月26日	ND	105	341	446	0.0
1月27日	ND	100	306	406	0.0
1月28日	ND	88	265	353	0.0
1月29日	ND	71	265	336	13.0
1月30日	ND	91	269	360	8.5
1月31日	ND	126	424	550	0.0

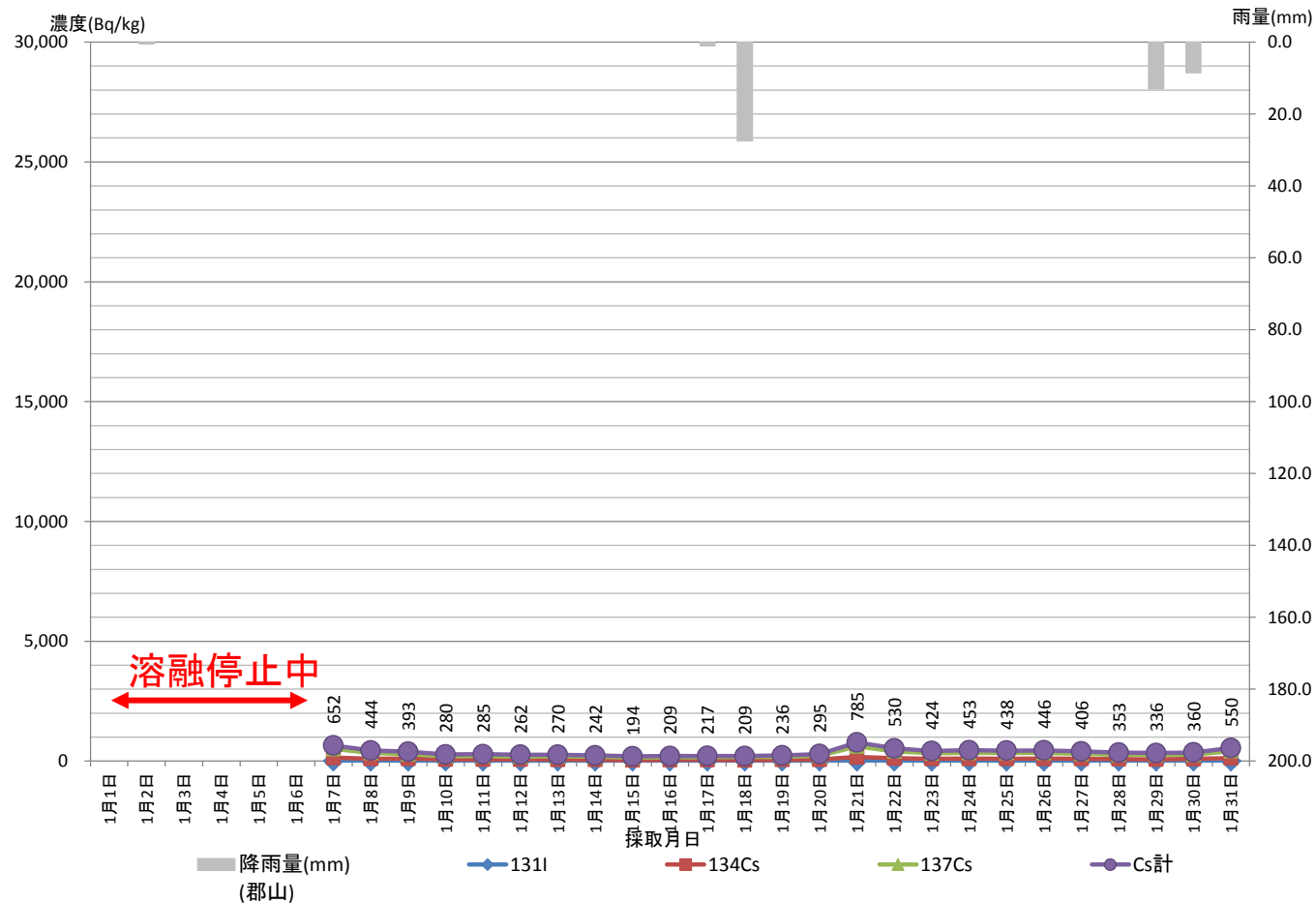

※青字: 下水道公社
 ND: 不検出
 LTD: 検出限界未満

県中浄化センター溶融スラグ (H28. 2月)

溶融スラグ (県中浄化センター測定)

採取 月日	核種濃度 (Bq/kg)				降雨量 (mm) (郡山)
	131I	134Cs	137Cs	Cs計	
2月1日	ND	209	686	895	0.0
2月2日					0.0
2月3日					0.0
2月4日					0.0
2月5日					0.0
2月6日					0.0
2月7日					0.0
2月8日					0.0
2月9日					0.0
2月10日					0.0
2月11日					0.0
2月12日					0.0
2月13日					0.0
2月14日					1.5
2月15日					0.0
2月16日					0.0
2月17日					0.0
2月18日					0.0
2月19日					0.0
2月20日					15.5
2月21日					0.0
2月22日					0.0
2月23日					0.0
2月24日					0.0
2月25日					0.0
2月26日					0.0
2月27日					0.0
2月28日					0.0
2月29日					0.0



※青字: 下水道公社
 ND: 不検出
 LTD: 検出限界未満

県中浄化センター溶融スラグ (H28. 3月)

溶融スラグ (県中浄化センター測定)

採取 月日	核種濃度 (Bq/kg)				降雨量 (mm) (郡山)
	131I	Cs			
		134Cs	137Cs	Cs計	
3月1日	ND	259	857	1,116	0.5
3月2日	ND	104	356	460	0.0
3月3日	ND	111	360	471	0.0
3月4日	ND	95	378	473	0.0
3月5日	ND	91	324	415	0.0
3月6日	ND	90	316	406	0.0
3月7日	ND	72	280	352	4.5
3月8日	ND	72	198	270	0.0
3月9日	ND	113	353	466	7.5
3月10日	ND	160	575	735	0.5
3月11日	ND	105	365	470	0.0
3月12日	ND	158	531	689	0.0
3月13日	ND	129	445	574	0.0
3月14日	ND	108	380	488	9.5
3月15日	ND	126	368	494	0.0
3月16日	ND	113	411	524	0.0
3月17日	ND	156	484	640	0.0
3月18日	ND	116	397	513	0.0
3月19日	ND	123	415	538	3.5
3月20日	ND	102	351	453	0.0
3月21日	ND	109	366	475	0.0
3月22日	ND	95	302	397	0.0
3月23日	ND	83	279	362	0.5
3月24日	ND	73	222	295	0.0
3月25日	ND	71	233	304	0.0
3月26日	ND	83	271	354	0.0
3月27日	ND	80	264	344	0.0
3月28日	ND	89	289	378	0.0
3月29日	ND	96	339	435	0.0
3月30日	ND	92	284	376	0.0
3月31日	ND	123	444	567	0.0

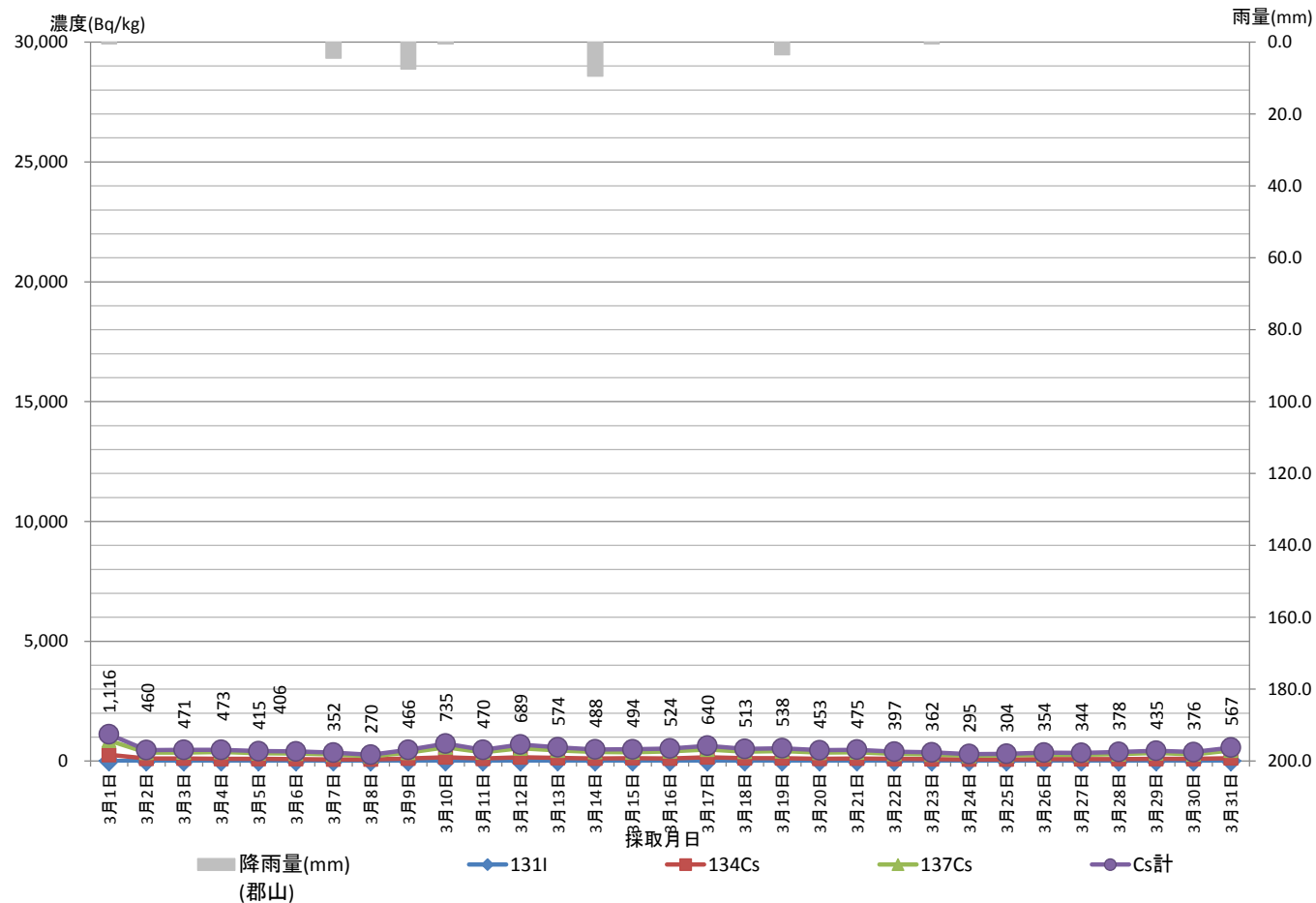

※青字: 下水道公社
 ND: 不検出
 LTD: 検出限界未満

県中浄化センター溶融スラゲ (H28. 4月)

溶融スラゲ (県中浄化センター測定)

採取 月日	核種濃度 (Bq/kg)				降雨量 (mm) (郡山)
	131I	134Cs	137Cs	Cs計	
4月1日	ND	115	391	506	0.0
4月2日	ND	94	333	427	0.5
4月3日	ND	86	302	388	0.0
4月4日	ND	96	330	426	14.0
4月5日	ND	111	362	473	0.0
4月6日	ND	152	573	725	0.0
4月7日	ND	202	805	1,007	30.0
4月8日	ND	174	645	819	0.0
4月9日	ND	188	692	880	0.0
4月10日	ND	257	1,006	1,263	0.0
4月11日	ND	203	765	968	0.0
4月12日	ND	220	737	957	0.0
4月13日	ND	142	521	663	3.5
4月14日	ND	139	455	594	20.0
4月15日	ND	127	438	565	0.5
4月16日	ND	180	643	823	0.0
4月17日	ND	166	559	725	0.0
4月18日	ND	192	681	873	0.0
4月19日	ND	132	469	601	0.0
4月20日	ND	136	526	662	0.0
4月21日	ND	162	568	730	10.0
4月22日	ND	137	502	639	0.5
4月23日	ND	191	666	857	0.0
4月24日	ND	318	1,174	1,492	0.0
4月25日	ND	199	720	919	0.0
4月26日	ND	229	780	1,009	0.0
4月27日					0.0
4月28日					21.5
4月29日					2.0
4月30日					0.5

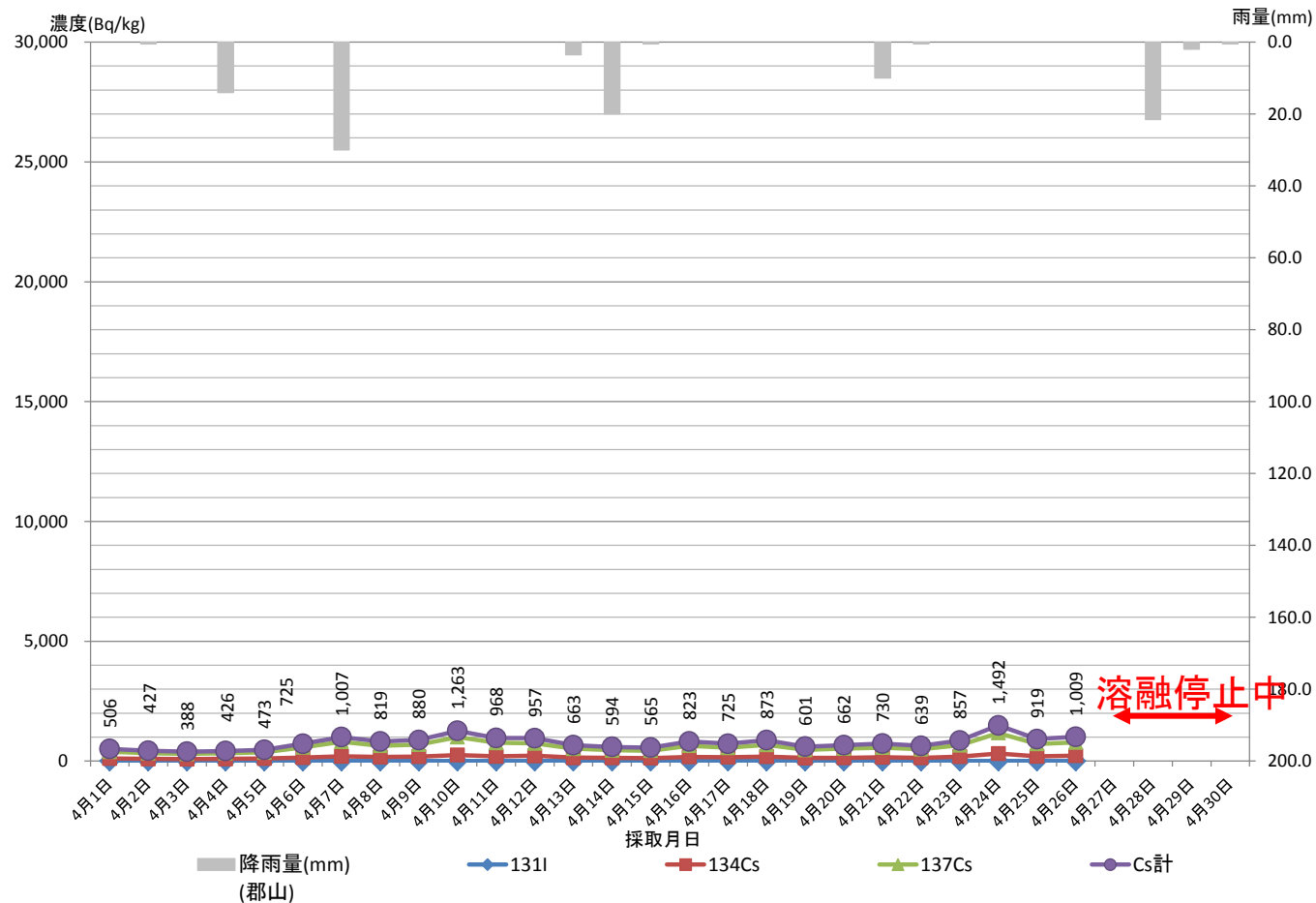

※青字: 下水道公社

ND: 不検出

LTD: 検出限界未満

県中浄化センター溶融スラグ (H28. 5月)

溶融スラグ (県中浄化センター測定)

採取 月日	核種濃度 (Bq/kg)			降雨量 (mm) (郡山)
	131I	Cs		
		134Cs	137Cs	
5月1日				0.5
5月2日				0.0
5月3日				0.0
5月4日				19.0
5月5日				0.0
5月6日				0.0
5月7日				0.0
5月8日				0.0
5月9日				0.0
5月10日				10.0
5月11日				6.0
5月12日				0.0
5月13日				0.0
5月14日				0.0
5月15日				0.0
5月16日				0.0
5月17日				24.5
5月18日				0.0
5月19日				0.0
5月20日				0.0
5月21日				1.0
5月22日				0.0
5月23日				0.0
5月24日				0.0
5月25日				0.0
5月26日				0.0
5月27日				4.0
5月28日				0.0
5月29日				0.0
5月30日				0.0
5月31日				0.0

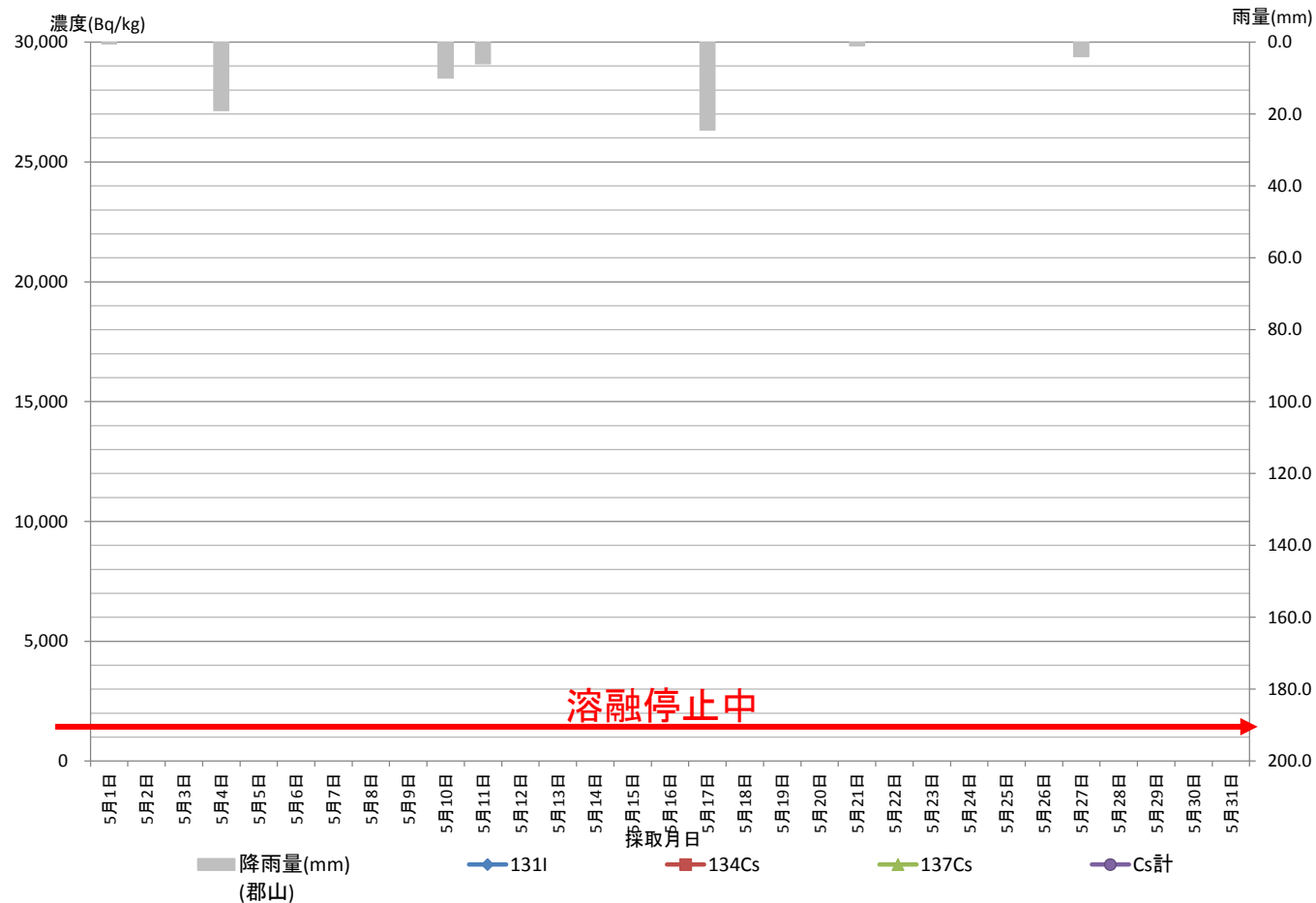

※青字: 下水道公社
 ND: 不検出
 LTD: 検出限界未満

県中浄化センター溶融スラグ (H28. 6月)

溶融スラグ (県中浄化センター測定)

採取 月日	核種濃度 (Bq/kg)				降雨量 (mm) (郡山)
	131I	Cs			
		134Cs	137Cs	Cs計	
6月1日					0.0
6月2日					0.0
6月3日					0.0
6月4日					0.0
6月5日					0.0
6月6日					0.0
6月7日					0.0
6月8日	ND	162	587	749	0.0
6月9日					4.0
6月10日					0.0
6月11日					0.0
6月12日					0.0
6月13日					28.0
6月14日					0.0
6月15日					0.0
6月16日					2.0
6月17日	ND	116	428	544	0.5
6月18日	ND	122	422	544	0.0
6月19日	ND	102	329	431	0.0
6月20日	ND	85	286	371	7.5
6月21日	ND	109	348	457	2.0
6月22日	ND	430	1,691	2,121	0.0
6月23日	ND	359	1,520	1,879	15.5
6月24日	ND	480	1,985	2,465	9.0
6月25日	ND	490	2,006	2,496	14.5
6月26日	ND	412	1,730	2,142	0.0
6月27日	ND	443	1,915	2,358	0.0
6月28日	ND	398	1,617	2,015	16.5
6月29日	ND	307	1,190	1,497	0.0
6月30日	ND	354	1,430	1,784	2.0

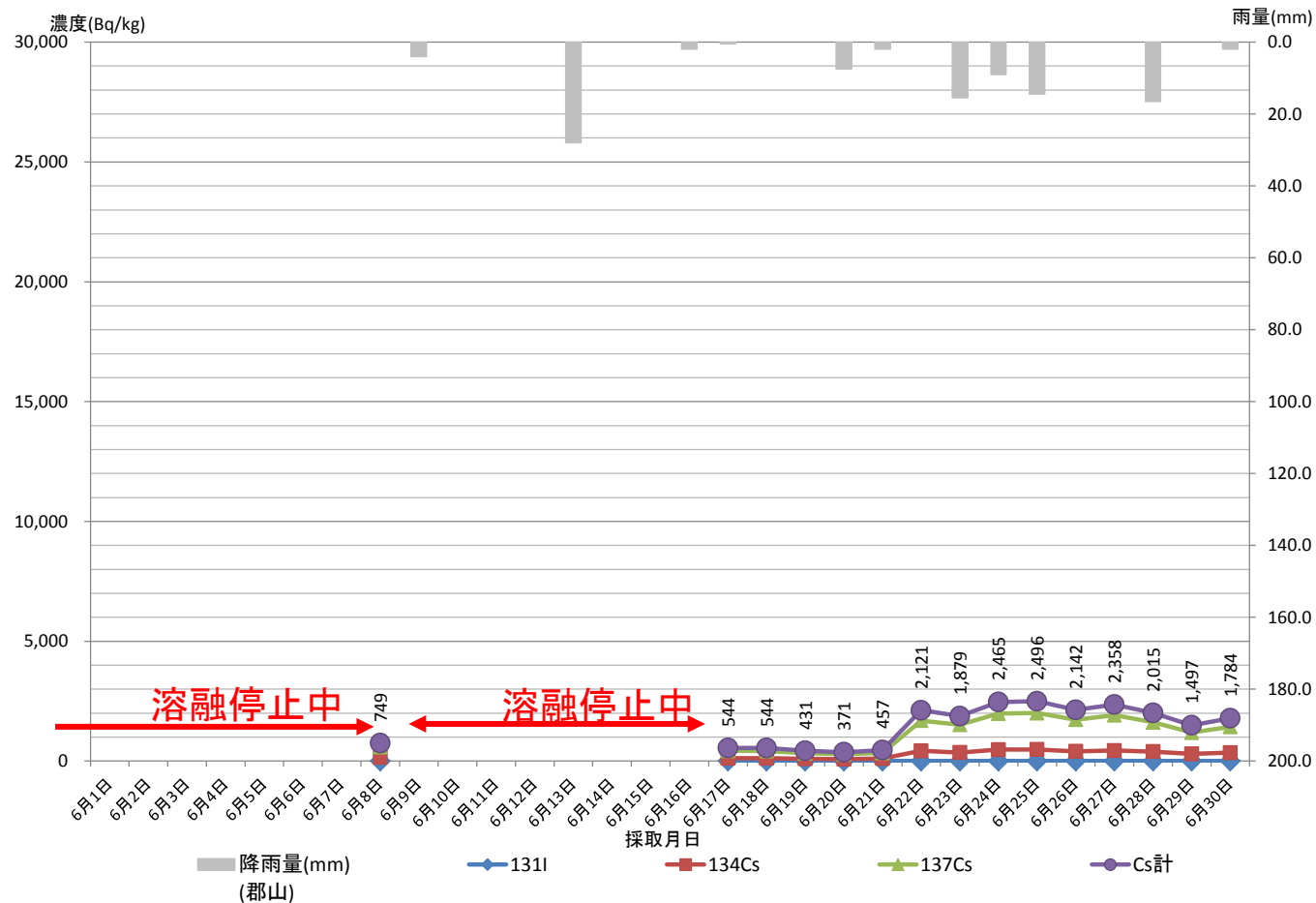

※青字: 下水道公社
 ND: 不検出
 LTD: 検出限界未満

県中浄化センター溶融スラグ (H28. 7月)

溶融スラグ (県中浄化センター測定)

採取 月日	核種濃度 (Bq/kg)				降雨量 (mm) (郡山)
	131I	Cs		Cs計	
		134Cs	137Cs		
7月1日	ND	294	1,197	1,491	0.0
7月2日	ND	297	1,204	1,501	1.5
7月3日	ND	251	985	1,236	0.5
7月4日	ND	202	766	968	1.5
7月5日	ND	168	706	874	22.0
7月6日	ND	162	664	826	4.5
7月7日	ND	316	1,302	1,618	0.0
7月8日	ND	253	1,010	1,263	0.0
7月9日	ND	378	1,528	1,906	5.0
7月10日	ND	219	840	1,059	0.0
7月11日	ND	211	826	1,037	0.0
7月12日	ND	195	835	1,030	0.0
7月13日	ND	202	802	1,004	4.0
7月14日	ND	169	666	835	1.0
7月15日	ND	181	737	918	0.0
7月16日	ND	200	743	943	0.0
7月17日	ND	163	605	768	0.0
7月18日	ND	167	618	785	0.0
7月19日	ND	147	573	720	0.0
7月20日	ND	169	645	814	0.0
7月21日	ND	183	725	908	3.0
7月22日	ND	172	684	856	2.0
7月23日	ND	162	559	721	0.0
7月24日	ND	195	704	899	0.0
7月25日	ND	160	587	747	0.0
7月26日	ND	158	610	768	1.0
7月27日					0.5
7月28日					0.0
7月29日					0.0
7月30日					0.0
7月31日					0.0

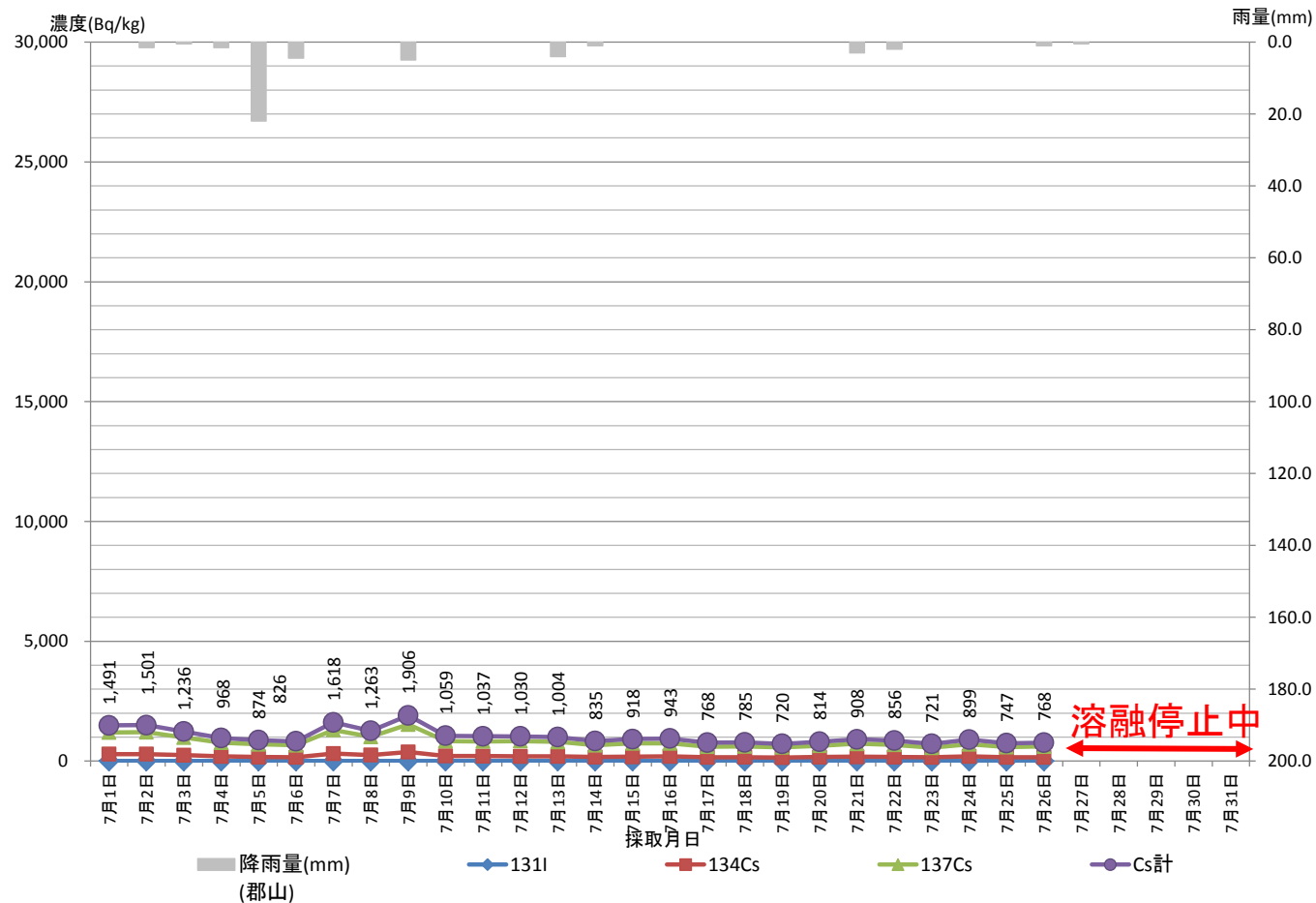

※青字: 下水道公社

ND: 不検出

LTD: 検出限界未満

県中浄化センター溶融スラグ (H28. 8月)

溶融スラグ (県中浄化センター測定)

採取 月日	核種濃度 (Bq/kg)				降雨量 (mm) (郡山)
	131I	Cs			
		134Cs	137Cs	Cs計	
8月1日					0.0
8月2日					52.5
8月3日					0.5
8月4日					0.0
8月5日					0.0
8月6日					0.0
8月7日					0.0
8月8日					3.0
8月9日					0.0
8月10日	ND	363	1,454	1,817	0.0
8月11日	ND	258	1,039	1,297	0.0
8月12日	ND	237	998	1,235	0.0
8月13日	ND	247	956	1,203	0.0
8月14日	ND	227	894	1,121	0.0
8月15日	ND	207	835	1,042	0.0
8月16日	ND	190	745	935	3.5
8月17日	ND	163	635	798	114.5
8月18日	ND	172	655	827	1.5
8月19日	ND	914	4,082	4,996	0.5
8月20日	ND	790	3,379	4,169	10.5
8月21日	ND	611	2,533	3,144	0.0
8月22日	ND	703	3,058	3,761	33.0
8月23日	ND	754	3,290	4,044	1.0
8月24日	ND	613	2,611	3,224	0.0
8月25日	ND	841	3,653	4,494	0.0
8月26日	ND	659	2,845	3,504	2.5
8月27日	ND	432	1,825	2,257	8.0
8月28日	ND	426	1,753	2,179	0.0
8月29日	ND	494	2,122	2,616	2.5
8月30日	ND	431	1,837	2,268	29.0
8月31日	ND	361	1,503	1,864	0.0

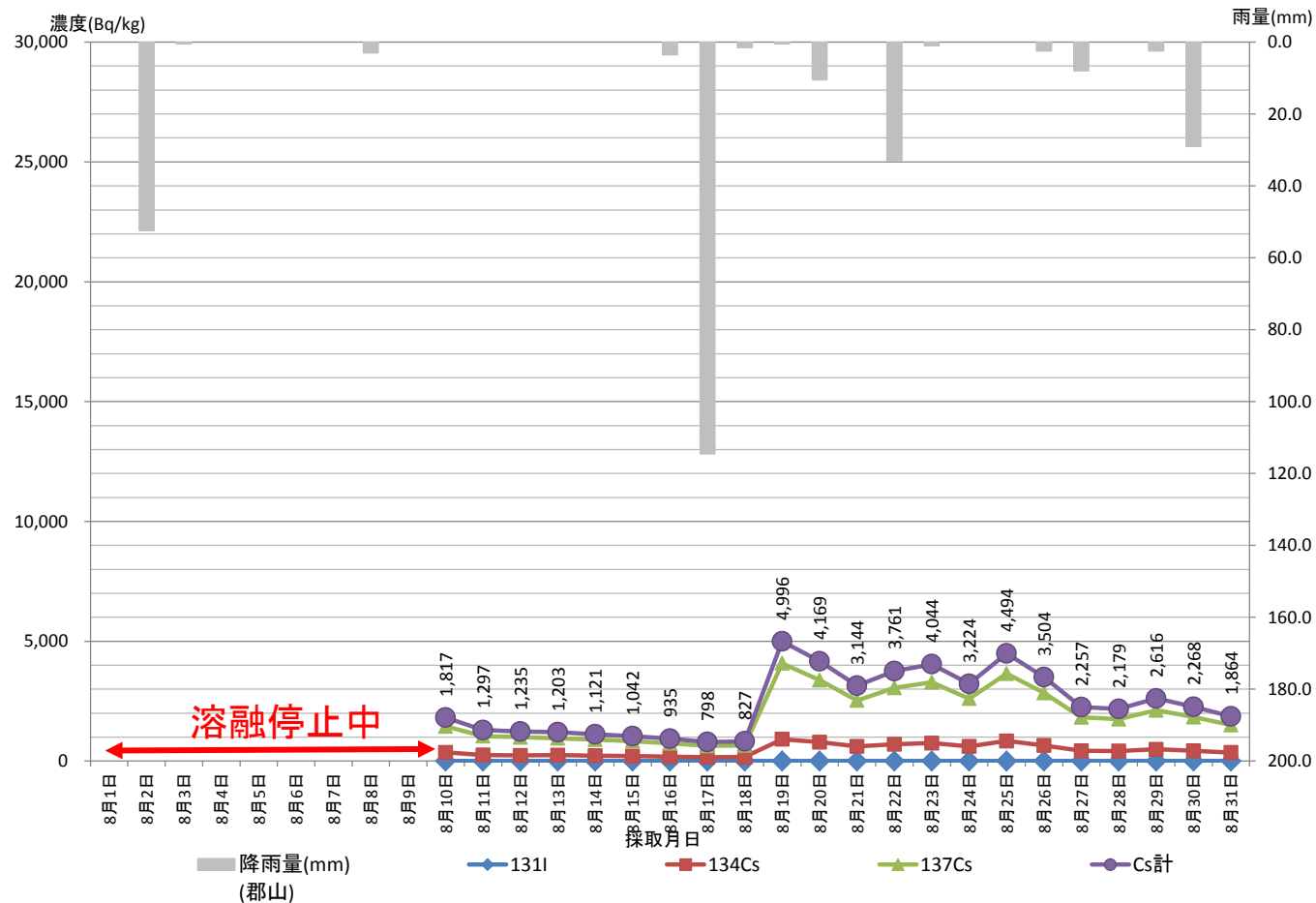

※青字: 下水道公社

ND: 不検出

LTD: 検出限界未満

県中浄化センター溶融スラグ (H28. 9月)

溶融スラグ (県中浄化センター測定)

採取 月日	核種濃度 (Bq/kg)			降雨量 (mm) (郡山)	
	131I	134Cs	137Cs		Cs計
9月1日	ND	564	2,595	3,159	0.0
9月2日	ND	635	2,710	3,345	0.0
9月3日	ND	560	2,357	2,917	0.0
9月4日	ND	411	1,698	2,109	1.5
9月5日	ND	358	1,508	1,866	0.0
9月6日	ND	332	1,437	1,769	0.0
9月7日	ND	350	1,507	1,857	41.0
9月8日	ND	334	1,441	1,775	39.5
9月9日	ND	680	3,133	3,813	0.5
9月10日	ND	586	2,556	3,142	0.0
9月11日	ND	614	2,672	3,286	0.0
9月12日	ND	575	2,559	3,134	0.0
9月13日	ND	453	2,046	2,499	26.0
9月14日	ND	386	1,682	2,068	0.0
9月15日	ND	585	2,648	3,233	0.0
9月16日	ND	402	1,815	2,217	0.0
9月17日	ND	354	1,584	1,938	9.5
9月18日	ND	322	1,395	1,717	23.5
9月19日	ND	320	1,403	1,723	19.5
9月20日	ND	572	2,560	3,132	41.5
9月21日	ND	432	1,854	2,286	0.0
9月22日	ND	472	2,090	2,562	23.0
9月23日	ND	527	2,298	2,825	2.5
9月24日	ND	583	2,563	3,146	11.5
9月25日	ND	445	1,986	2,431	0.0
9月26日	ND	519	2,284	2,803	3.0
9月27日	ND	389	1,663	2,052	0.5
9月28日	ND	357	1,615	1,972	3.0
9月29日	ND	420	1,826	2,246	8.5
9月30日	ND	331	1,523	1,854	0.0

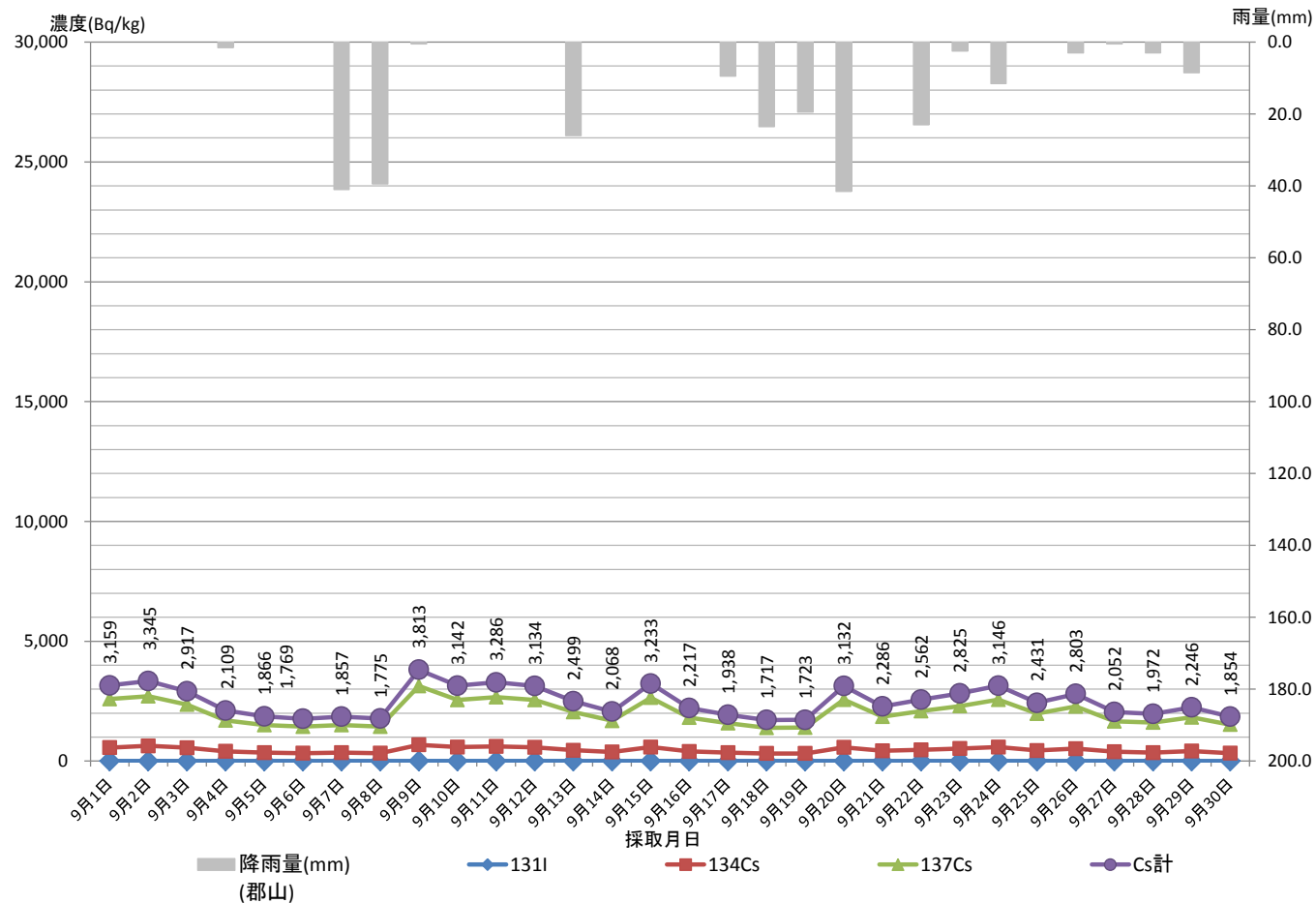

※青字: 下水道公社

ND: 不検出

LTD: 検出限界未満

県中浄化センター溶融スラグ (H28. 10月)

溶融スラグ (県中浄化センター測定)

採取 月日	核種濃度 (Bq/kg)				降雨量 (mm) (郡山)
	131I	134Cs	137Cs	Cs計	
10月1日	ND	497	2,142	2,639	0.5
10月2日					0.0
10月3日					0.0
10月4日					0.0
10月5日					1.0
10月6日					2.0
10月7日					0.0
10月8日					3.5
10月9日					2.0
10月10日					0.0
10月11日					0.0
10月12日					0.0
10月13日					0.0
10月14日					0.0
10月15日					0.0
10月16日					0.0
10月17日					7.0
10月18日					0.0
10月19日					0.0
10月20日					0.0
10月21日					0.0
10月22日					0.0
10月23日					0.0
10月24日					0.0
10月25日					0.0
10月26日					0.0
10月27日					0.0
10月28日					0.0
10月29日					0.0
10月30日					0.0
10月31日					0.0

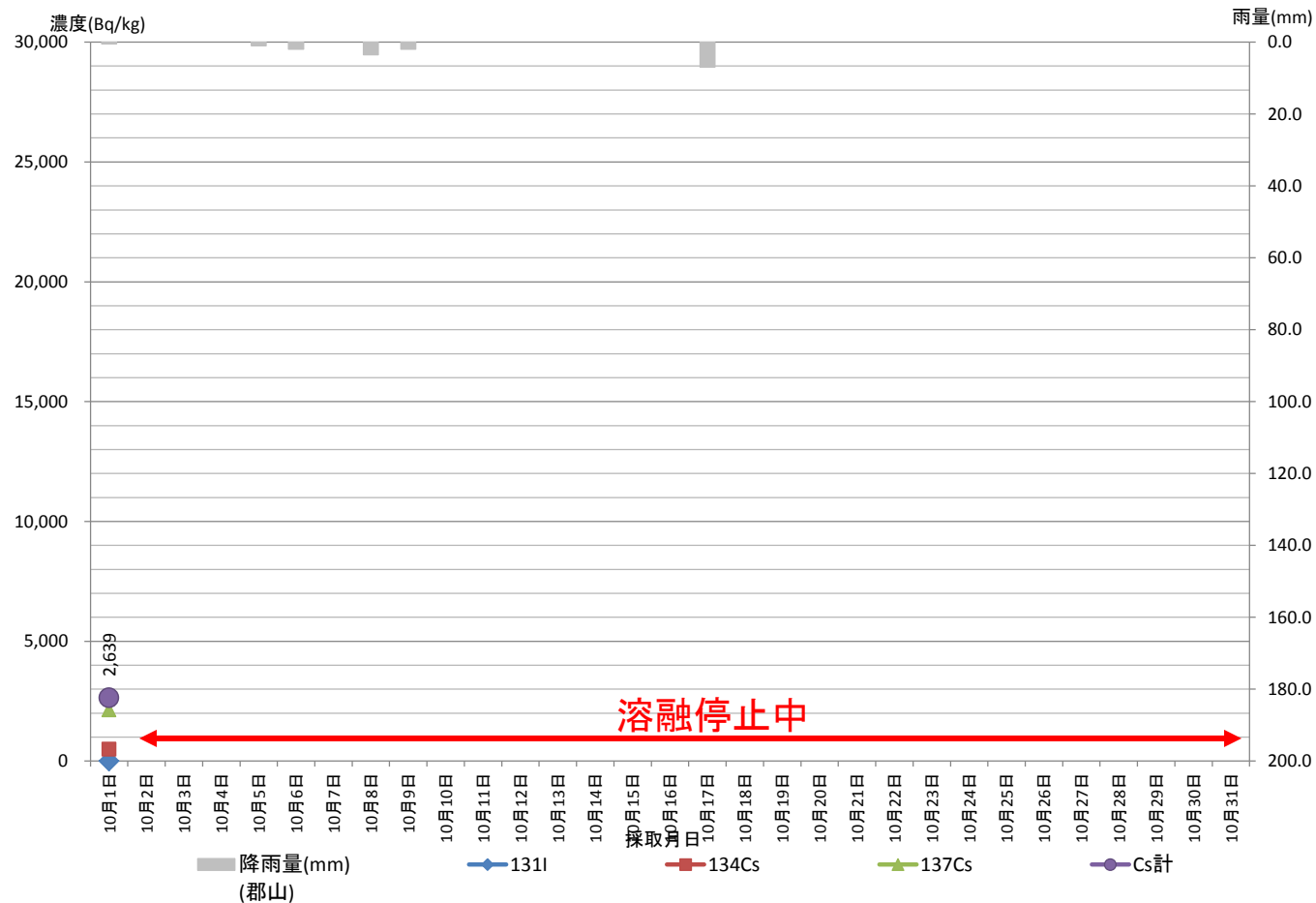

※青字: 下水道公社
 ND: 不検出
 LTD: 検出限界未満

県中浄化センター溶融スラグ (H28. 11月)

溶融スラグ (県中浄化センター測定)

採取 月日	核種濃度 (Bq/kg)			降雨量 (mm) (郡山)	
	131I	134Cs	Cs計		
11月1日				0.0	
11月2日				0.0	
11月3日				0.0	
11月4日				0.5	
11月5日				0.0	
11月6日	ND	233	989	1,222	0.0
11月7日	ND	80	312	392	0.0
11月8日	ND	75	274	349	0.0
11月9日	ND	93	340	433	0.0
11月10日	ND	120	496	616	0.0
11月11日				27.0	
11月12日				0.5	
11月13日				0.0	
11月14日				0.0	
11月15日				0.0	
11月16日				0.0	
11月17日	ND	158	630	788	0.0
11月18日	ND	75	259	334	0.0
11月19日	ND	102	340	442	8.5
11月20日	ND	87	283	370	0.0
11月21日	ND	101	307	408	0.0
11月22日	ND	115	449	564	0.0
11月23日	ND	117	408	525	0.0
11月24日	ND	96	344	440	1.5
11月25日	ND	73	263	336	0.0
11月26日	ND	76	230	306	0.0
11月27日	ND	71	234	305	4.0
11月28日	ND	64	202	266	1.5
11月29日	ND	62	229	291	0.0
11月30日	ND	82	267	349	0.0

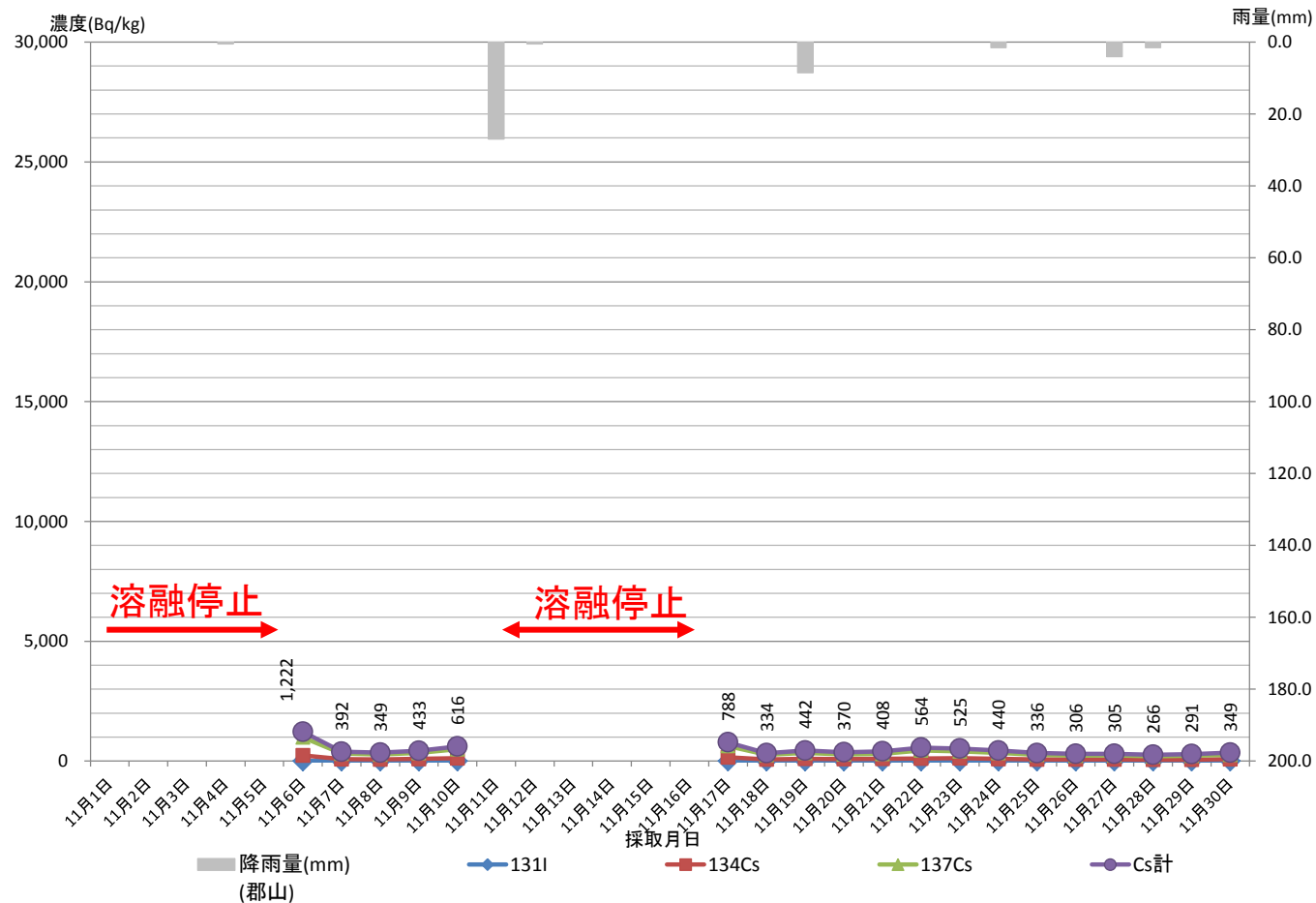

※青字: 下水道公社
 ND: 不検出
 LTD: 検出限界未満

県中浄化センター溶融スラグ (H28. 12月)

溶融スラグ (県中浄化センター測定)

採取 月日	核種濃度 (Bq/kg)				降雨量 (mm) (郡山)
	131I	Cs			
		134Cs	137Cs	Cs計	
12月1日	ND	69	275	344	5.0
12月2日	ND	73	233	306	1.0
12月3日	ND	86	278	364	0.0
12月4日	ND	92	319	411	0.0
12月5日	ND	67	247	314	1.0
12月6日	ND	60	280	340	0.0
12月7日	ND	64	256	320	0.0
12月8日	ND	74	301	375	0.0
12月9日	ND	64	253	317	0.0
12月10日	ND	88	302	390	0.0
12月11日	ND	60	192	252	0.0
12月12日	ND	70	235	305	0.0
12月13日	ND	51	179	230	5.0
12月14日	ND	54	194	248	26.5
12月15日	ND	49	193	242	1.0
12月16日	ND	135	565	700	0.0
12月17日	ND	115	472	587	0.5
12月18日	ND	142	552	694	0.0
12月19日	ND	106	403	509	0.0
12月20日	ND	92	355	447	0.0
12月21日	ND	79	316	395	0.0
12月22日	ND	85	307	392	1.0
12月23日	ND	76	272	348	5.0
12月24日	ND	76	245	321	0.0
12月25日	ND	181	705	886	0.0
12月26日	ND	140	568	708	0.0
12月27日	ND	114	409	523	0.0
12月28日	ND	92	382	474	0.5
12月29日	ND	92	320	412	0.0
12月30日	ND	81	241	322	0.0
12月31日	ND	88	272	360	0.0

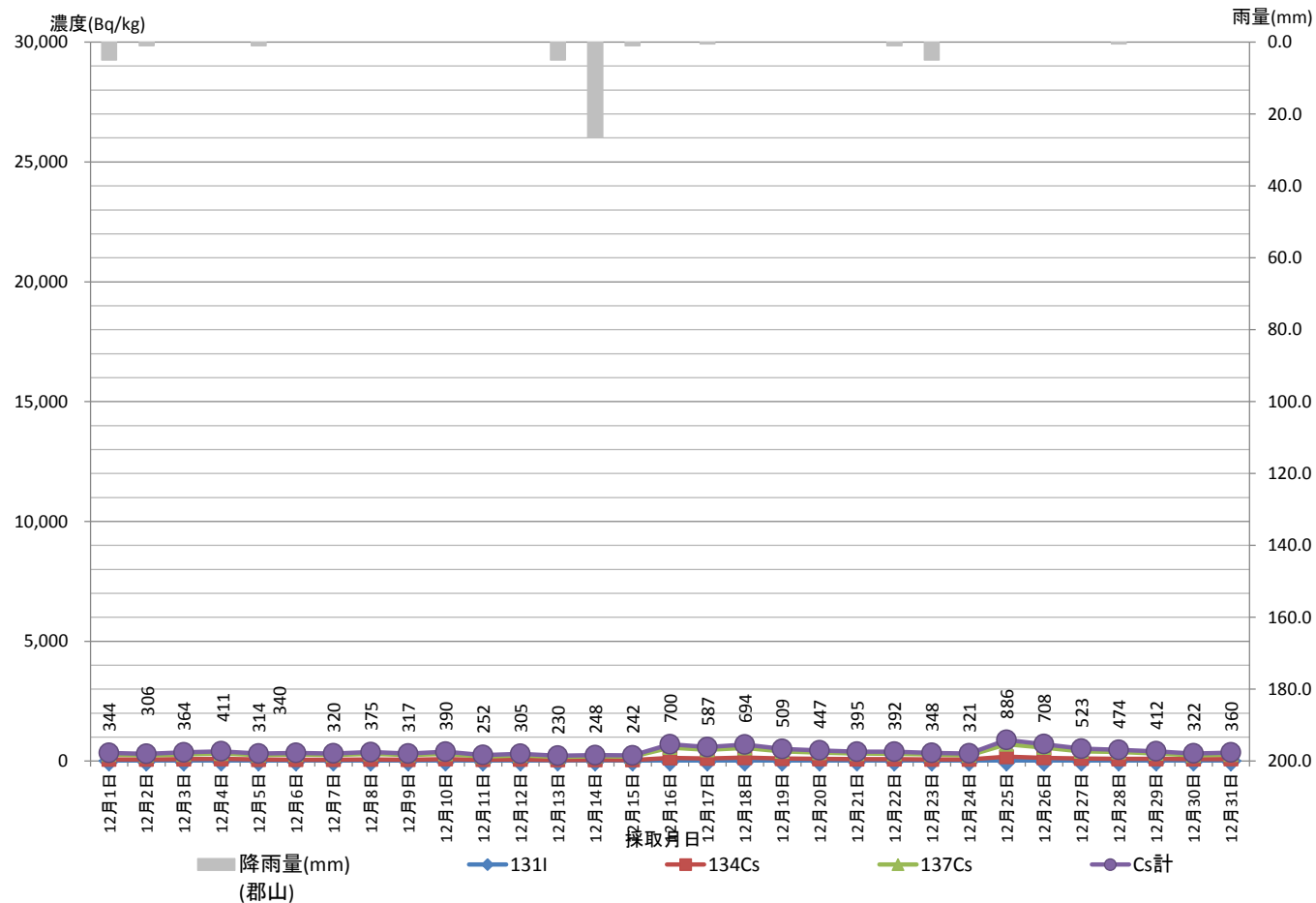

※青字: 下水道公社
 ND: 不検出
 LTD: 検出限界未満

県中浄化センター溶融スラグ (H29. 1月)

溶融スラグ (県中浄化センター測定)

採取 月日	核種濃度 (Bq/kg)				降雨量 (mm) (郡山)
	131I	Cs			
		134Cs	137Cs	Cs計	
1月1日	ND	76	234	310	0.0
1月2日	ND	64	207	271	0.0
1月3日	ND	66	235	301	0.5
1月4日	ND	55	170	225	2.0
1月5日	ND	61	173	234	0.0
1月6日	ND	56	178	234	0.0
1月7日	ND	81	228	309	0.0
1月8日	ND	74	238	312	3.5
1月9日	ND	58	200	258	5.0
1月10日	ND	63	181	244	1.0
1月11日	ND	70	314	384	0.0
1月12日	ND	69	326	395	5.0
1月13日	ND	68	263	331	4.5
1月14日	ND	92	323	415	1.5
1月15日	ND	83	303	386	3.5
1月16日	ND	87	287	374	0.0
1月17日	ND	84	317	401	0.0
1月18日	ND	76	307	383	0.0
1月19日	ND	87	355	442	0.0
1月20日	ND	123	504	627	10.5
1月21日	ND	110	423	533	2.5
1月22日	ND	90	355	445	0.0
1月23日	ND	145	607	752	0.0
1月24日	ND	173	742	915	0.0
1月25日	ND	164	735	899	0.0
1月26日	ND	169	654	823	0.0
1月27日	ND	149	629	778	1.0
1月28日	ND	134	556	690	0.0
1月29日	ND	92	347	439	0.0
1月30日	ND	87	338	425	1.0
1月31日	ND	92	322	414	0.0

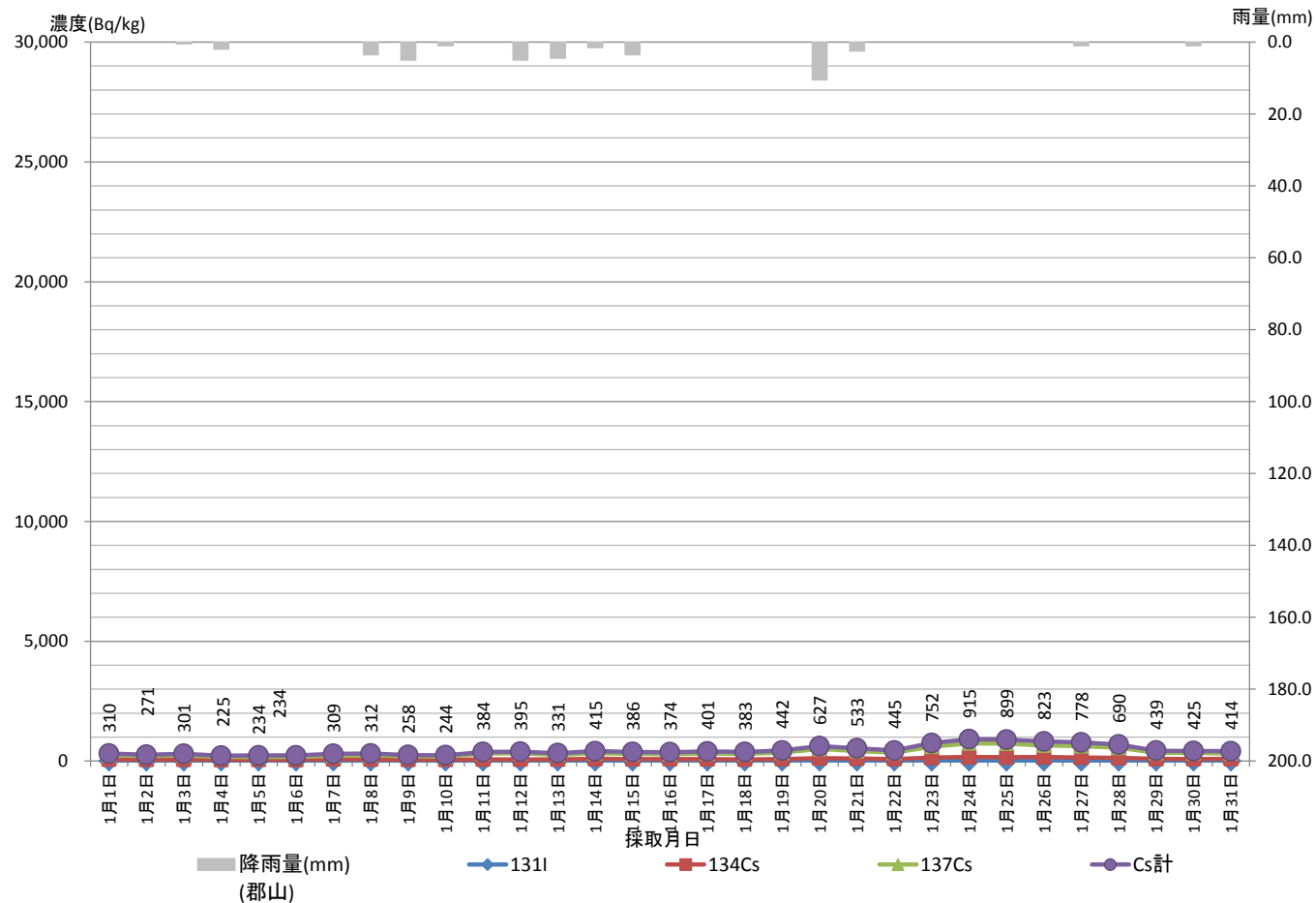

※青字: 下水道公社

ND: 不検出

LTD: 検出限界未満

県中浄化センター溶融スラグ (H29. 2月)

溶融スラグ (県中浄化センター測定)

採取 月日	核種濃度 (Bq/kg)				降雨量 (mm) (郡山)
	131I	134Cs	137Cs	Cs計	
2月1日	ND	69	287	356	0.5
2月2日	ND	93	367	460	1.5
2月3日	ND	99	379	478	0.5
2月4日	ND	135	516	651	0.0
2月5日	ND	131	550	681	2.5
2月6日	ND	106	437	543	2.0
2月7日					0.5
2月8日					0.0
2月9日					6.5
2月10日					4.5
2月11日					0.5
2月12日					0.5
2月13日					0.0
2月14日					0.0
2月15日					0.0
2月16日					0.0
2月17日					0.0
2月18日					0.0
2月19日					0.0
2月20日					1.0
2月21日					1.0
2月22日					0.0
2月23日					3.5
2月24日					0.0
2月25日					0.0
2月26日					0.0
2月27日					0.0
2月28日					0.0

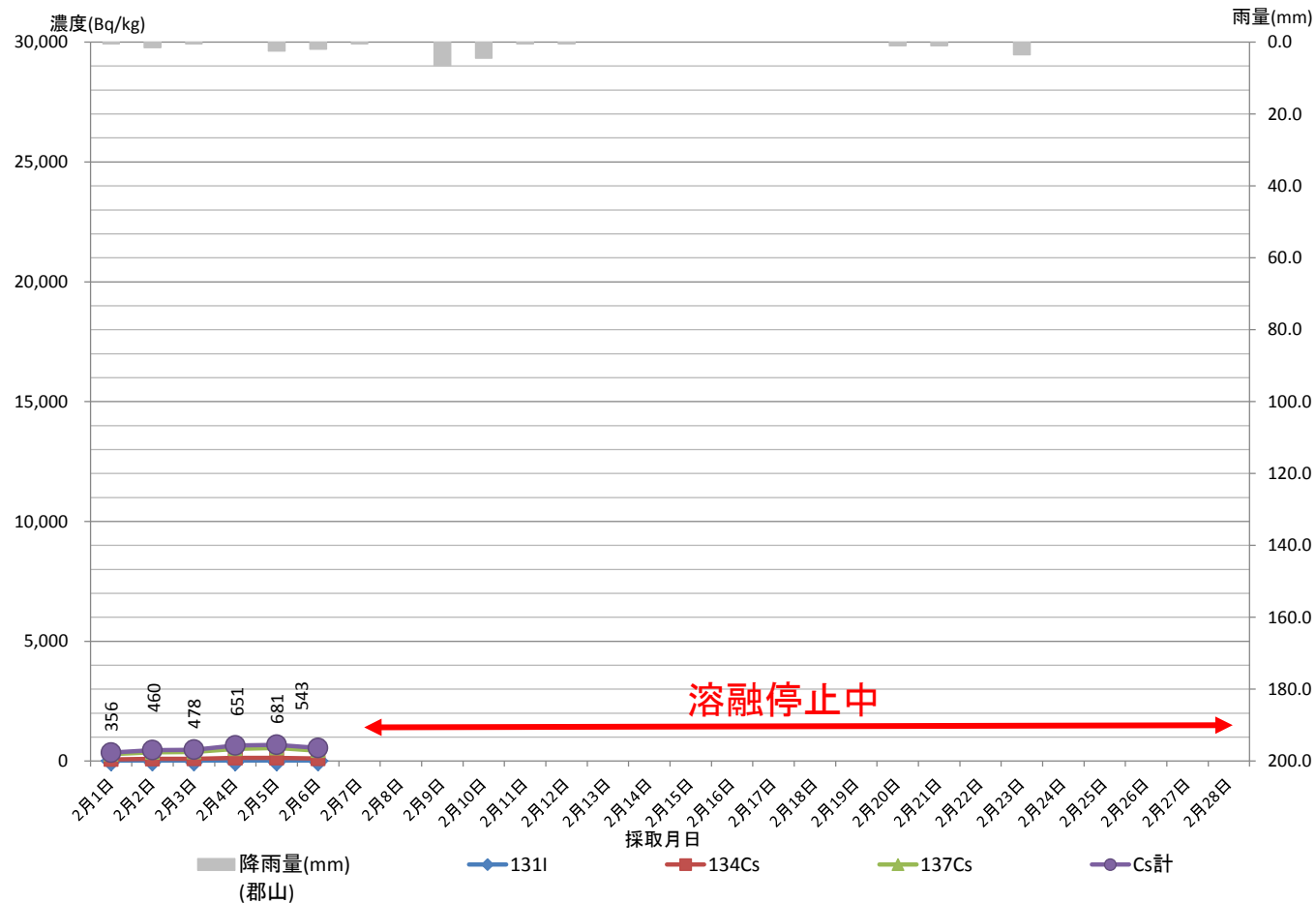

※青字: 下水道公社
 ND: 不検出
 LTD: 検出限界未満

県中浄化センター溶融スラゲ (H29. 3月)

溶融スラゲ (県中浄化センター測定)

採取 月日	核種濃度 (Bq/kg)			降雨量 (mm) (郡山)
	131I	134Cs	Cs計	
3月1日				0.0
3月2日	ND	101	449	1.5
3月3日	ND	75	306	0.0
3月4日	ND	85	305	0.0
3月5日	ND	99	451	0.0
3月6日	ND	77	289	0.0
3月7日	ND	76	317	0.0
3月8日	ND	57	234	0.5
3月9日	ND	50	205	0.0
3月10日				0.0
3月11日				0.0
3月12日				0.0
3月13日				0.0
3月14日				9.0
3月15日				4.5
3月16日	ND	68	279	0.0
3月17日	ND	222	1,017	0.5
3月18日	ND	168	736	0.5
3月19日	ND	98	439	0.5
3月20日	ND	94	368	0.0
3月21日	ND	99	346	11.5
3月22日	ND	113	452	0.5
3月23日	ND	89	343	0.0
3月24日	ND	202	911	0.0
3月25日	ND	165	749	0.0
3月26日	ND	152	660	5.5
3月27日	ND	123	549	30.5
3月28日	ND	140	583	0.0
3月29日	ND	215	1,058	0.0
3月30日	ND	275	1,251	0.0
3月31日	ND	167	795	0.0

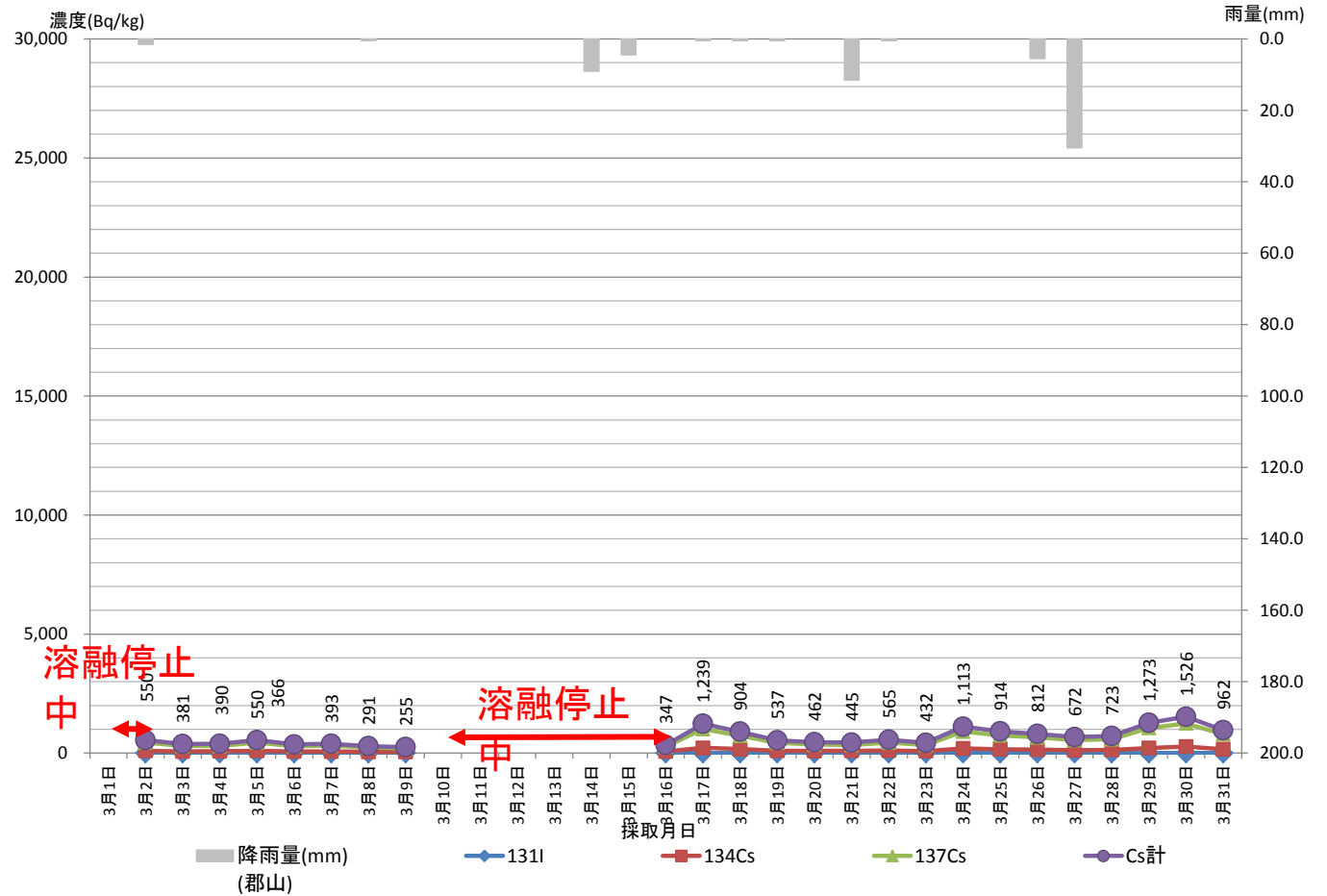

※青字: 下水道公社
 ND: 不検出
 LTD: 検出限界未満

県中浄化センター溶融スラグ (H29. 4月)

溶融スラグ (県中浄化センター測定)

採取 月日	核種濃度 (Bq/kg)				降雨量 (mm) (郡山)
	131I	134Cs	137Cs	Cs計	
4月1日	ND	166	689	855	0.0
4月2日	ND	150	634	784	0.0
4月3日	ND	162	642	804	0.5
4月4日	ND	128	557	685	0.5
4月5日	ND	130	570	700	0.0
4月6日	ND	120	536	656	1.0
4月7日	ND	115	473	588	2.5
4月8日	ND	115	417	532	0.0
4月9日	ND	134	516	650	2.5
4月10日	ND	116	473	589	0.0
4月11日	ND	93	418	511	18.0
4月12日	ND	137	568	705	0.0
4月13日	ND	101	458	559	0.0
4月14日	ND	221	968	1,189	0.0
4月15日	ND	202	939	1,141	0.0
4月16日	ND	141	605	746	0.0
4月17日	ND	116	508	624	7.0
4月18日	ND	116	512	628	12.5
4月19日	ND	121	521	642	0.5
4月20日	ND	168	732	900	0.0
4月21日	ND	204	926	1,130	0.0
4月22日	ND	153	683	836	0.0
4月23日	ND	127	539	666	0.0
4月24日	ND	109	453	562	0.0
4月25日	ND	97	392	489	0.0
4月26日					1.0
4月27日					0.0
4月28日					0.0
4月29日					0.0
4月30日					0.0

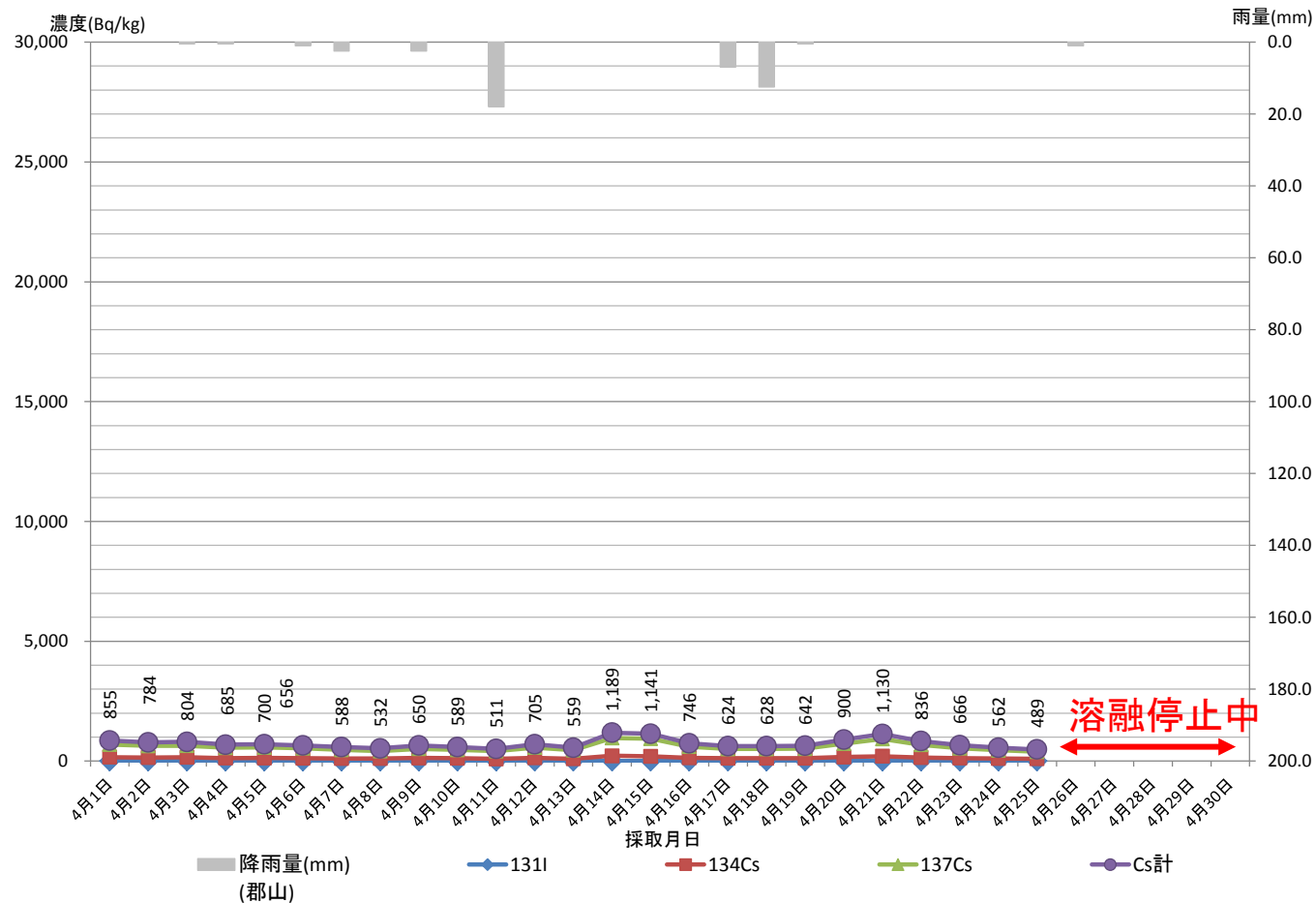

※青字: 下水道公社

ND: 不検出

LTD: 検出限界未満

県中浄化センター溶融スラグ (H29. 5月)

溶融スラグ (県中浄化センター測定)

採取 月日	核種濃度 (Bq/kg)			降雨量 (mm) (郡山)
	131I	134Cs	137Cs	
5月1日				0.0
5月2日				0.0
5月3日				0.0
5月4日				0.0
5月5日				0.0
5月6日				4.0
5月7日				0.0
5月8日				0.0
5月9日				0.0
5月10日				0.0
5月11日				3.0
5月12日				0.0
5月13日				41.5
5月14日				0.0
5月15日				3.5
5月16日				0.0
5月17日				0.0
5月18日				0.0
5月19日				0.0
5月20日				0.0
5月21日				0.0
5月22日				0.0
5月23日				0.0
5月24日				2.5
5月25日				8.5
5月26日				0.5
5月27日				2.5
5月28日				0.0
5月29日				0.0
5月30日				0.0
5月31日				0.0

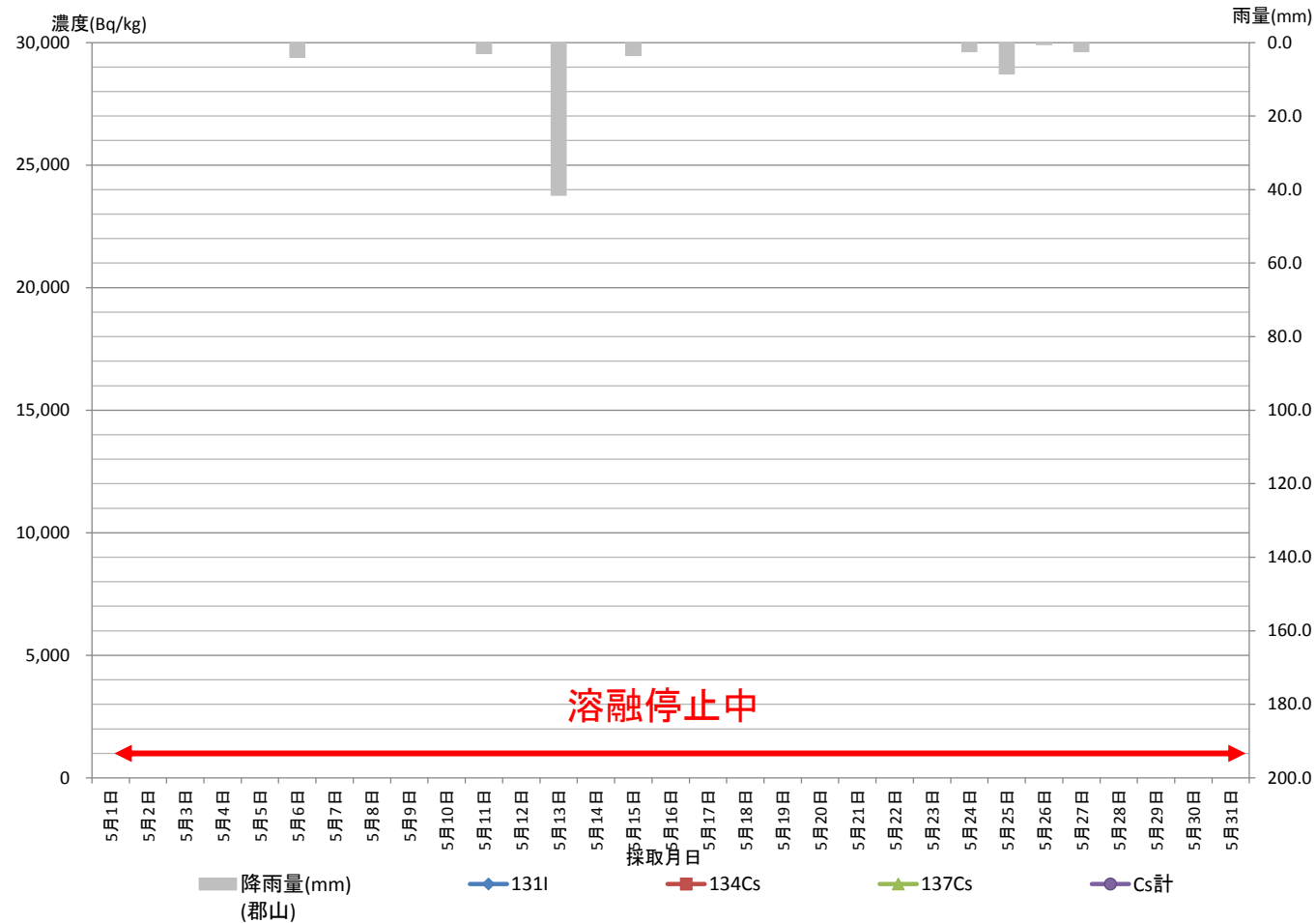

※青字: 下水道公社
 ND: 不検出
 LTD: 検出限界未満

県中浄化センター溶融スラグ (H29. 6月)

溶融スラグ (県中浄化センター測定)

採取月日	核種濃度 (Bq/kg)			降雨量 (mm) (郡山)	
	131I	134Cs	137Cs		Cs計
6月1日				9.5	
6月2日				19.5	
6月3日				0.0	
6月4日	ND	245	1,100	1,345	0.0
6月5日				0.0	
6月6日	ND	244	1,143	1,387	0.0
6月7日	ND	279	1,424	1,703	0.0
6月8日	ND	232	1,081	1,313	5.0
6月9日	ND	211	992	1,203	0.0
6月10日	ND	192	934	1,126	1.0
6月11日	ND	180	832	1,012	0.0
6月12日	ND	164	737	901	0.0
6月13日	ND	172	885	1,057	0.0
6月14日	ND	169	767	936	5.5
6月15日	ND	138	645	783	1.0
6月16日	ND	103	497	600	0.0
6月17日	ND	120	521	641	0.0
6月18日	ND	112	494	606	0.0
6月19日	ND	112	513	625	0.0
6月20日	ND	112	508	620	0.0
6月21日	ND	114	537	651	20.0
6月22日	ND	105	493	598	0.0
6月23日	ND	194	1,011	1,205	0.0
6月24日	ND	203	932	1,135	0.0
6月25日	ND	171	810	981	0.0
6月26日	ND	139	621	760	0.0
6月27日	ND	144	681	825	0.0
6月28日	ND	140	663	803	0.0
6月29日	ND	147	675	822	0.0
6月30日	ND	120	568	688	0.5

※青字: 下水道公社
 ND: 不検出
 LTD: 検出限界未満

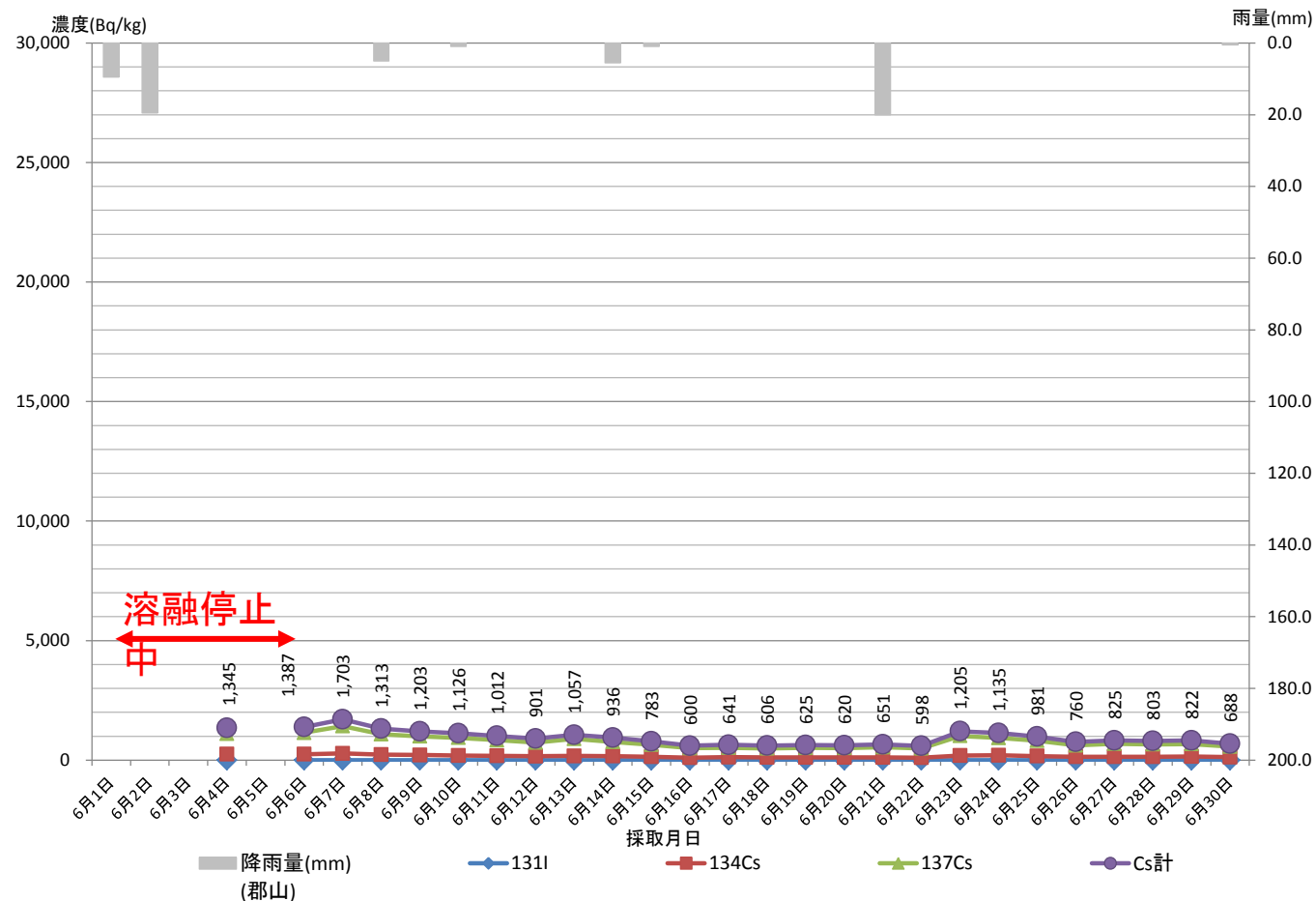

県中浄化センター溶融スラグ (H29. 7月)

溶融スラグ (県中浄化センター測定)

採取 月日	核種濃度 (Bq/kg)				降雨量 (mm) (郡山)
	131I	Cs		Cs計	
		134Cs	137Cs		
7月1日	ND	137	607	744	5.0
7月2日	ND	143	640	783	18.5
7月3日	ND	150	731	881	24.0
7月4日	ND	360	1,807	2,167	7.0
7月5日	ND	465	2,406	2,871	0.0
7月6日	ND	464	2,396	2,860	0.0
7月7日	ND	336	1,767	2,103	0.0
7月8日	ND	279	1,347	1,626	0.0
7月9日	ND	240	1,147	1,387	0.0
7月10日	ND	209	1,073	1,282	0.0
7月11日	ND	208	1,059	1,267	0.0
7月12日	ND	179	906	1,085	0.0
7月13日	ND	149	738	887	10.5
7月14日	ND	134	658	792	0.0
7月15日	ND	250	1,216	1,466	0.0
7月16日	ND	331	1,683	2,014	2.5
7月17日	ND	248	1,146	1,394	0.0
7月18日	ND	167	843	1,010	31.5
7月19日	ND	177	846	1,023	0.0
7月20日	ND	416	2,181	2,597	0.0
7月21日	ND	385	2,005	2,390	0.0
7月22日	ND	326	1,706	2,032	0.5
7月23日	ND	249	1,227	1,476	5.0
7月24日					29.5
7月25日					39.5
7月26日					0.0
7月27日					0.0
7月28日					20.5
7月29日					17.5
7月30日					8.0
7月31日					0.0

※青字: 下水道公社

ND: 不検出

LTD: 検出限界未滿

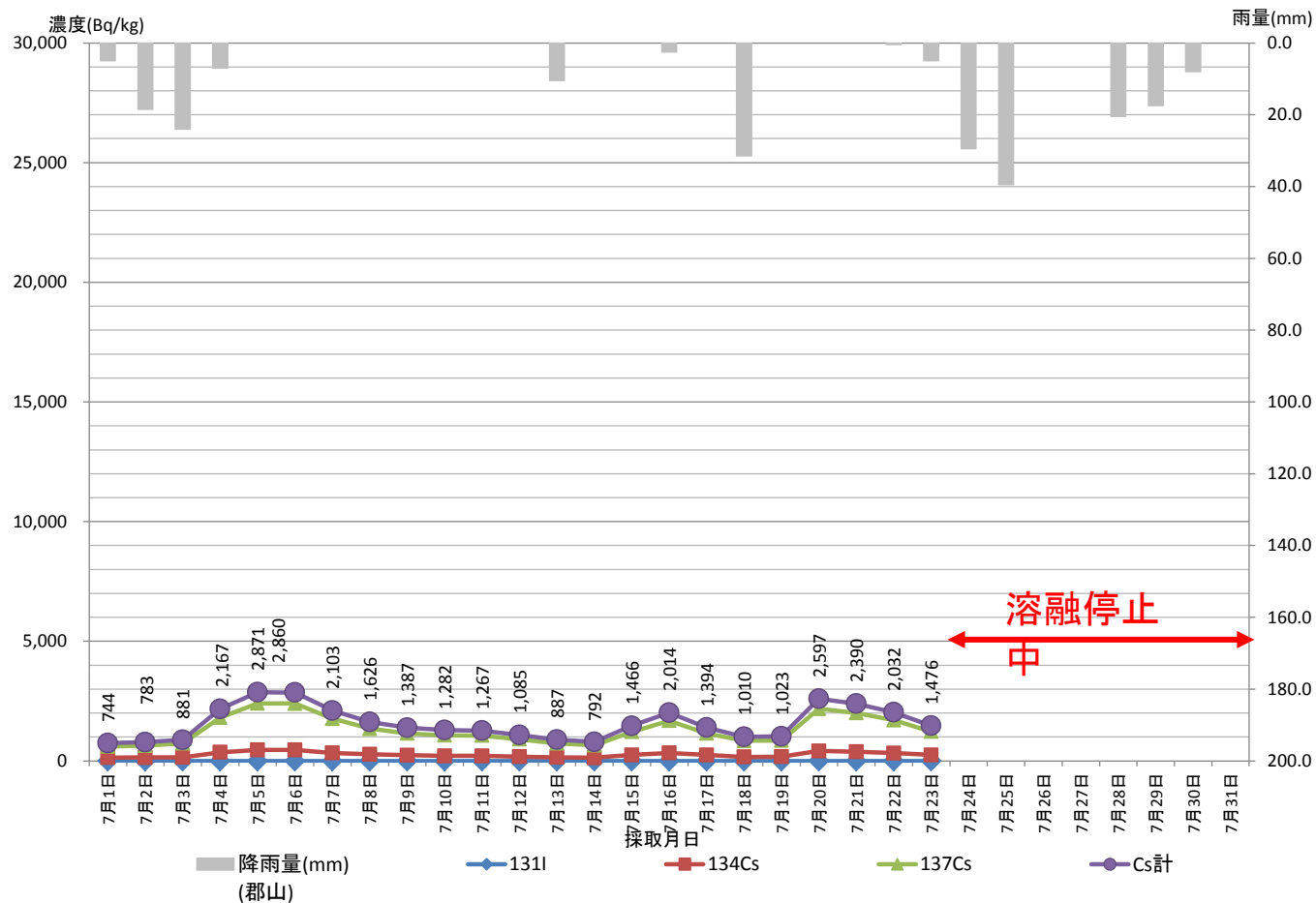

県中浄化センター溶融スラグ (H29. 8月)

溶融スラグ (県中浄化センター測定)

採取 月日	核種濃度 (Bq/kg)			降雨量 (mm) (郡山)	
	131I	134Cs	137Cs		Cs計
8月1日				0.0	
8月2日				3.0	
8月3日				0.0	
8月4日				0.0	
8月5日				0.0	
8月6日				1.0	
8月7日				10.0	
8月8日				1.0	
8月9日	ND	353	1,848	2,201	8.0
8月10日	ND	615	3,257	3,872	3.0
8月11日	ND	370	1,963	2,333	0.0
8月12日	ND	342	1,679	2,021	0.0
8月13日	ND	319	1,531	1,850	9.5
8月14日	ND	276	1,451	1,727	2.5
8月15日	ND	312	1,595	1,907	7.5
8月16日	ND	316	1,517	1,833	18.0
8月17日	ND	377	1,949	2,326	5.5
8月18日	ND	331	1,701	2,032	0.5
8月19日	ND	317	1,570	1,887	8.5
8月20日	ND	261	1,274	1,535	1.0
8月21日	ND	289	1,410	1,699	0.5
8月22日	ND	247	1,189	1,436	0.5
8月23日	ND	217	1,090	1,307	3.5
8月24日	ND	175	892	1,067	2.5
8月25日	ND	367	1,954	2,321	0.0
8月26日	ND	257	1,298	1,555	1.5
8月27日	ND	231	1,173	1,404	10.5
8月28日	ND	266	1,409	1,675	0.0
8月29日	ND	220	1,156	1,376	0.0
8月30日	ND	208	1,058	1,266	0.0
8月31日	ND	180	885	1,065	11.5

※青字: 下水道公社

ND: 不検出

LTD: 検出限界未満

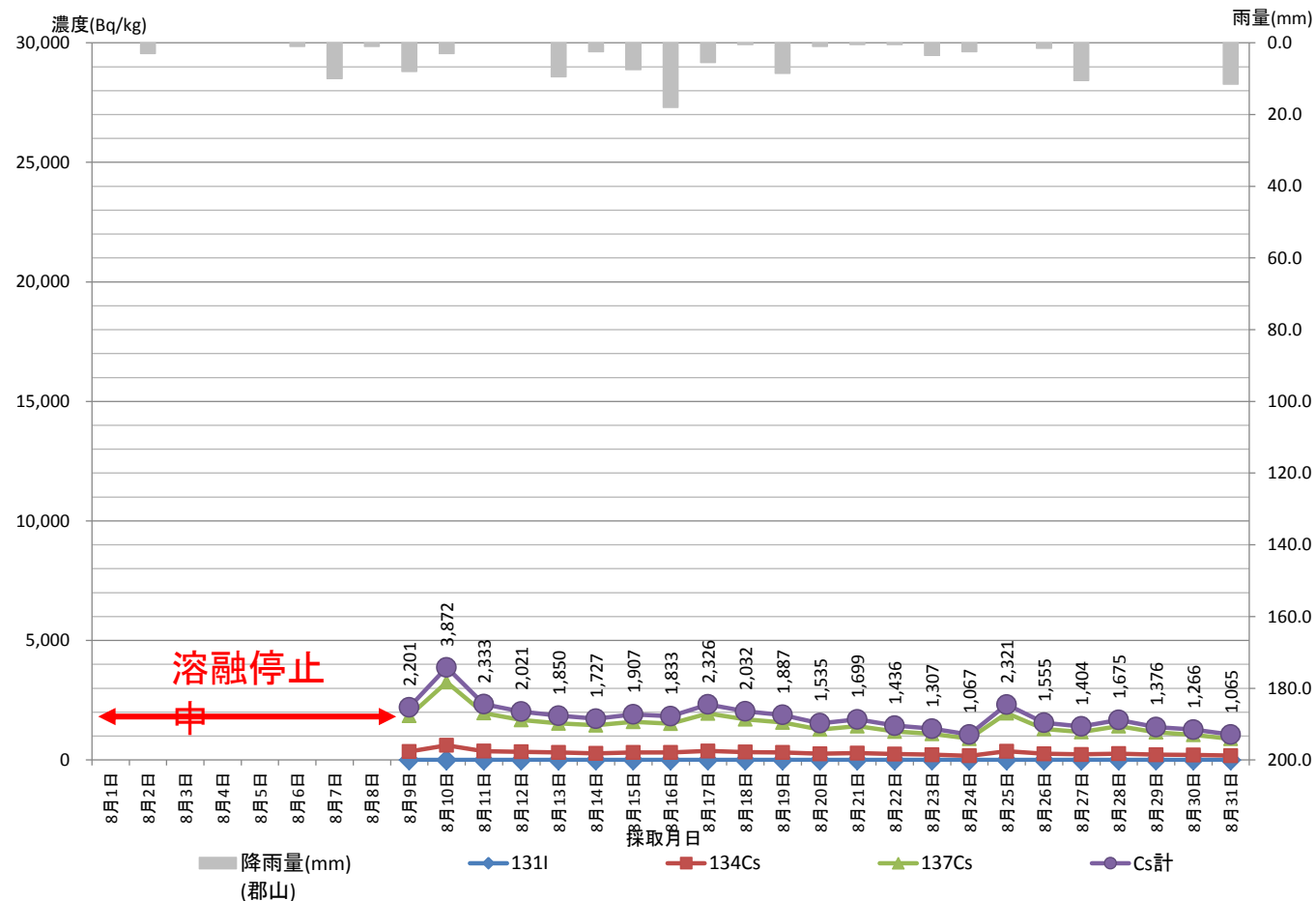

県中浄化センター溶融スラグ (H29. 9月)

溶融スラグ (県中浄化センター測定)

採取 月日	核種濃度 (Bq/kg)				降雨量 (mm) (郡山)
	131I	Cs		Cs計	
		134Cs	137Cs		
9月1日	ND	227	1,067	1,294	0.0
9月2日	ND	253	1,282	1,535	13.0
9月3日	ND	226	1,098	1,324	0.0
9月4日	ND	239	1,188	1,427	0.0
9月5日	ND	189	1,042	1,231	0.0
9月6日	ND	171	811	982	5.5
9月7日	ND	165	815	980	5.5
9月8日	ND	184	849	1,033	4.0
9月9日	ND	176	855	1,031	0.0
9月10日	ND	194	925	1,119	0.0
9月11日	ND	177	858	1,035	4.5
9月12日	ND	164	784	948	6.5
9月13日	ND	174	790	964	0.0
9月14日	ND	300	1,503	1,803	0.0
9月15日	ND	175	933	1,108	0.0
9月16日	ND	152	707	859	0.0
9月17日	ND	123	553	676	10.0
9月18日	ND	119	462	581	13.5
9月19日	ND	121	540	661	0.0
9月20日	ND	374	2,010	2,384	0.0
9月21日	ND	291	1,515	1,806	0.0
9月22日	ND	220	1,057	1,277	1.0
9月23日	ND	162	846	1,008	11.0
9月24日	ND	204	998	1,202	0.0
9月25日	ND	247	1,326	1,573	0.0
9月26日	ND	203	1,001	1,204	0.0
9月27日	ND	190	987	1,177	0.0
9月28日	ND	181	868	1,049	0.5
9月29日	ND	146	726	872	29.5
9月30日	ND	264	1,308	1,572	0.0

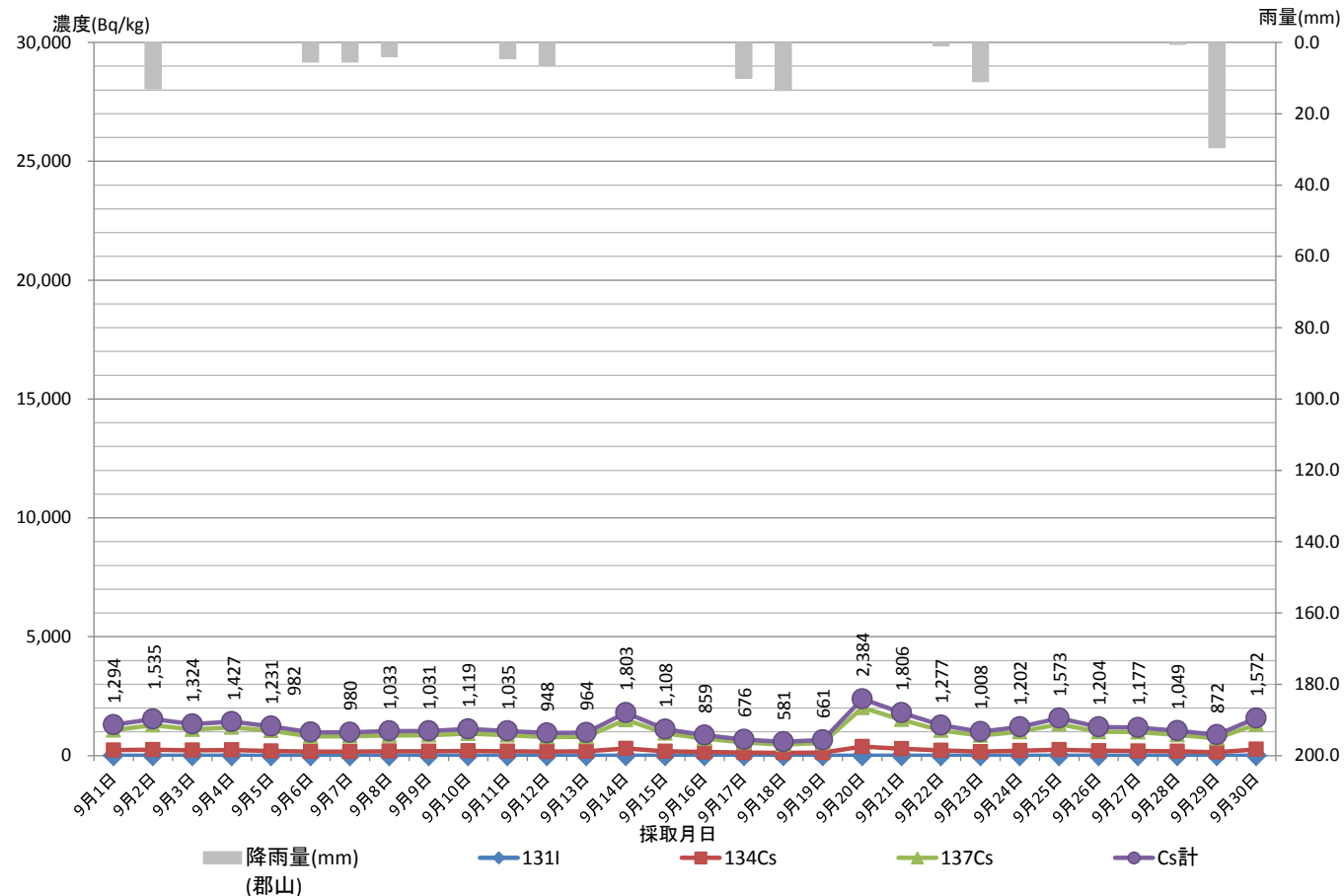

※青字: 下水道公社

ND: 不検出

LTD: 検出限界未滿

県中浄化センター溶融スラグ (H29. 10月)

溶融スラグ (県中浄化センター測定)

採取 月日	核種濃度 (Bq/kg)				降雨量 (mm) (郡山)
	131I	Cs			
		134Cs	137Cs	Cs計	
10月1日	ND	213	1,068	1,281	0.0
10月2日	ND	177	890	1,067	0.5
10月3日					0.5
10月4日					0.0
10月5日					0.0
10月6日					1.5
10月7日					9.0
10月8日					0.0
10月9日					0.0
10月10日					0.0
10月11日					0.0
10月12日					10.5
10月13日					11.0
10月14日					0.0
10月15日					0.0
10月16日					9.5
10月17日					1.5
10月18日					0.0
10月19日					21.5
10月20日					6.0
10月21日					4.0
10月22日					80.5
10月23日					54.5
10月24日					0.0
10月25日					0.0
10月26日					0.0
10月27日					0.0
10月28日					1.5
10月29日					47.5
10月30日					4.0
10月31日					0.0

※青字: 下水道公社

ND: 不検出

LTD: 検出限界未満



県中浄化センター溶融スラグ (H29. 11月)

溶融スラグ (県中浄化センター測定)

採取 月日	核種濃度 (Bq/kg)				降雨量 (mm) (郡山)
	131I	Cs			
		134Cs	137Cs	Cs計	
11月1日					0.0
11月2日					0.0
11月3日					0.0
11月4日					0.5
11月5日					0.0
11月6日					0.0
11月7日	ND	200	1,027	1,227	0.0
11月8日	ND	80	416	496	0.0
11月9日	ND	88	429	517	0.0
11月10日	ND	103	430	533	0.0
11月11日	ND	81	327	408	0.0
11月12日	ND	76	279	355	0.0
11月13日	ND	59	256	315	0.0
11月14日	ND	69	304	373	0.0
11月15日	ND	64	271	335	0.5
11月16日	ND	68	244	312	0.0
11月17日	ND	59	255	314	0.0
11月18日	ND	68	286	354	0.0
11月19日	ND	71	269	340	0.0
11月20日	ND	62	249	311	0.0
11月21日	ND	63	239	302	0.0
11月22日	ND	58	233	291	4.5
11月23日	ND	102	421	523	10.5
11月24日	ND	74	312	386	0.0
11月25日	ND	140	674	814	0.5
11月26日	ND	120	559	679	0.0
11月27日	ND	72	324	396	0.0
11月28日	ND	58	251	309	0.0
11月29日	ND	53	204	257	0.0
11月30日	ND	74	350	424	0.0

※青字: 下水道公社

ND: 不検出

LTD: 検出限界未満

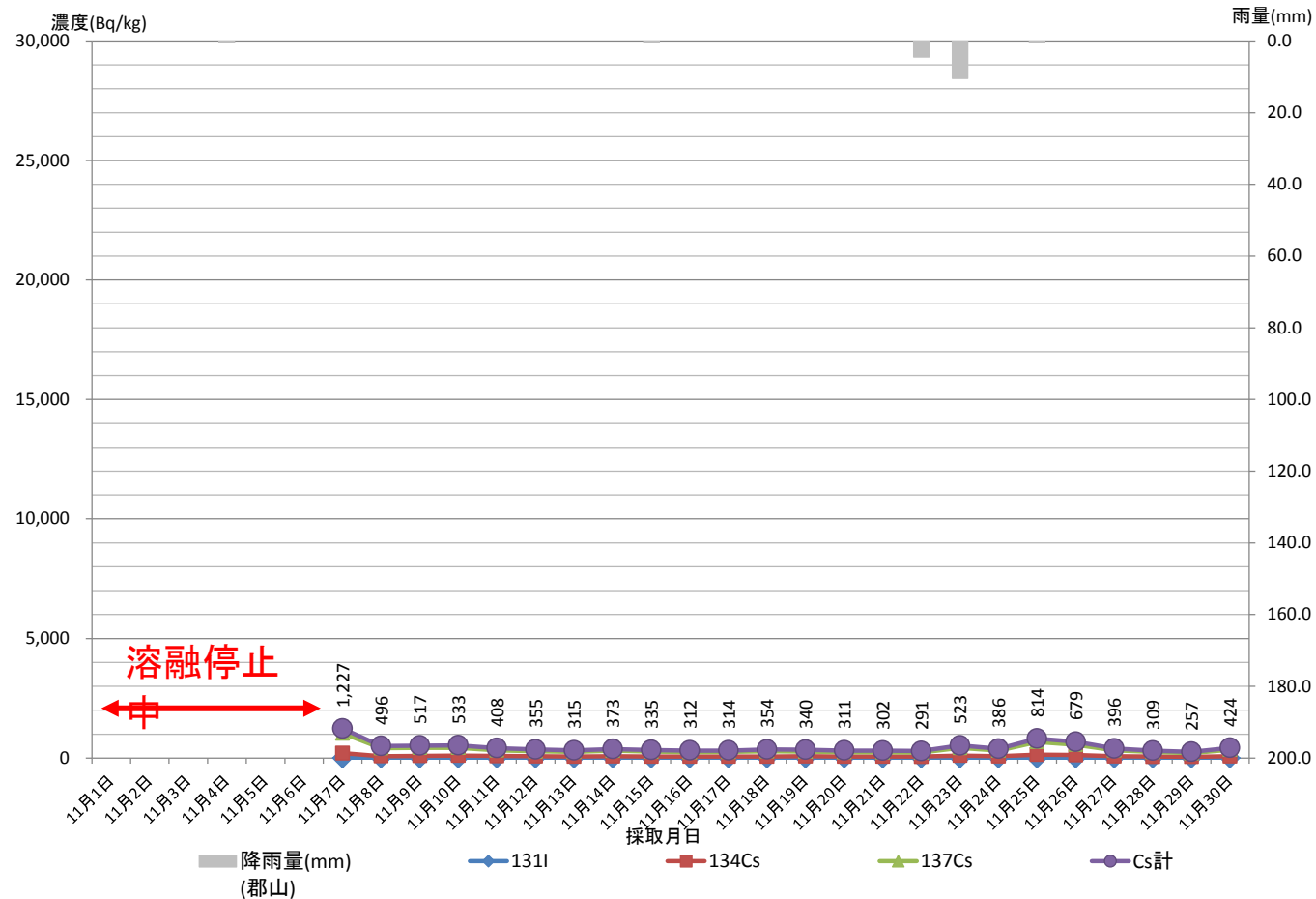

県中浄化センター溶融スラグ (H29. 12月)

溶融スラグ (県中浄化センター測定)

採取 月日	核種濃度 (Bq/kg)				降雨量 (mm) (郡山)
	131I	Cs		Cs計	
		134Cs	137Cs		
12月1日	ND	45	179	224	0.5
12月2日	ND	57	200	257	0.0
12月3日	ND	60	202	262	0.0
12月4日	ND	56	207	263	2.5
12月5日	ND	40	167	207	1.5
12月6日	ND	49	190	239	0.0
12月7日	ND	71	240	311	0.0
12月8日	ND	58	252	310	2.5
12月9日	ND	69	275	344	0.0
12月10日	ND	64	220	284	0.0
12月11日	ND	48	169	217	0.0
12月12日					13.5
12月13日					0.0
12月14日					0.0
12月15日					0.0
12月16日					0.0
12月17日					0.0
12月18日					0.0
12月19日	ND	97	499	596	0.5
12月20日	ND	58	248	306	0.0
12月21日	ND	46	190	236	0.0
12月22日	ND	62	247	309	0.0
12月23日	ND	90	413	503	0.5
12月24日	ND	112	524	636	0.0
12月25日	ND	47	152	199	6.0
12月26日	ND	38	125	163	1.0
12月27日	ND	77	360	437	2.0
12月28日	ND	65	292	357	0.0
12月29日	ND	67	243	310	0.0
12月30日	ND	54	154	208	0.0
12月31日	ND	57	142	199	0.0

※青字: 下水道公社

ND: 不検出

LTD: 検出限界未満

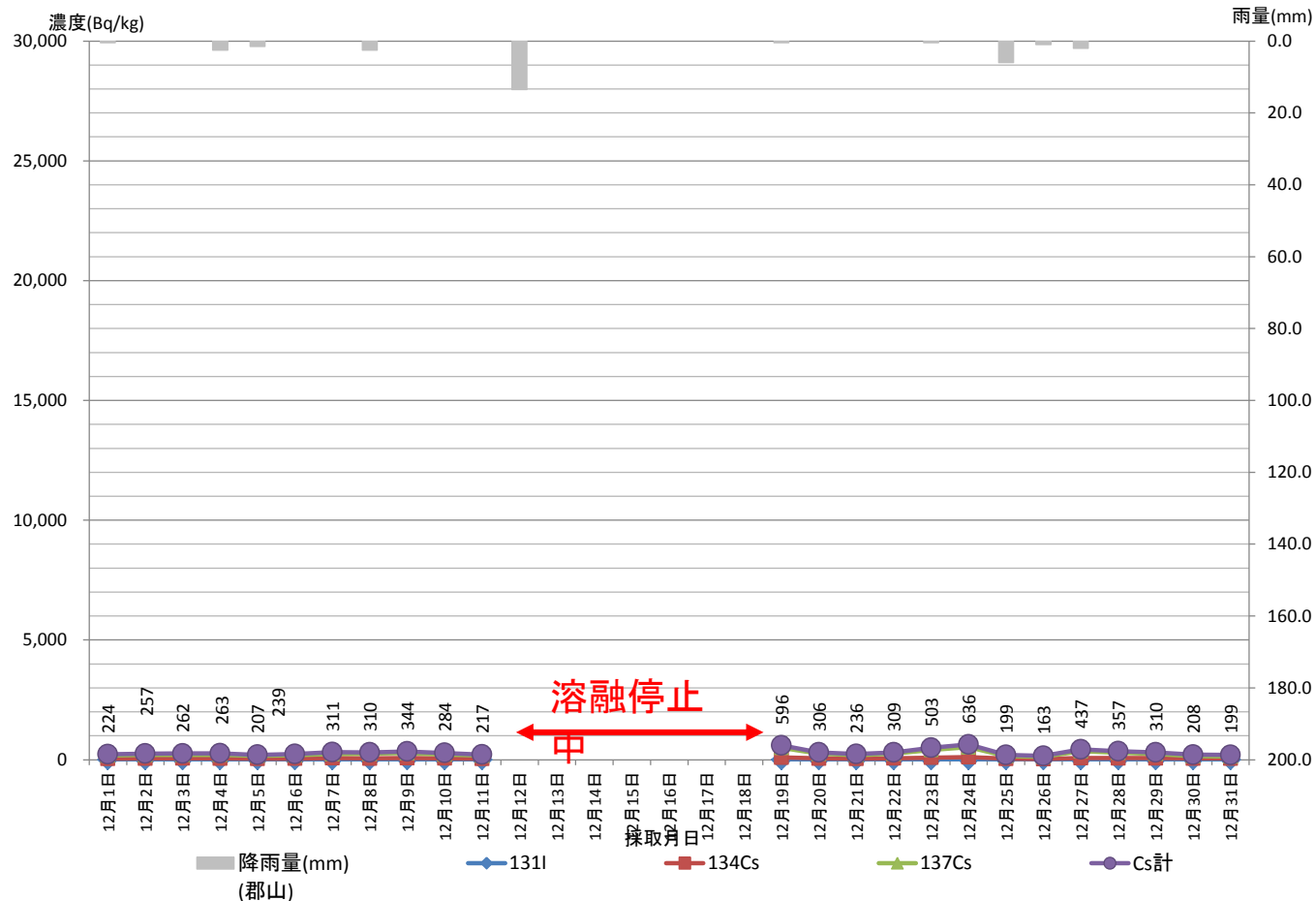

県中浄化センター溶融スラグ (H30. 1月)

溶融スラグ (県中浄化センター測定)

採取 月日	核種濃度 (Bq/kg)				降雨量 (mm) (郡山)
	131I	Cs		Cs計	
		134Cs	137Cs		
1月1日	ND	50	153	203	0.0
1月2日	ND	48	166	214	3.0
1月3日	ND	58	164	222	2.5
1月4日	ND	46	135	181	0.0
1月5日	ND	35	132	167	0.0
1月6日	ND	55	178	233	0.0
1月7日	ND	54	169	223	0.0
1月8日	ND	46	150	196	1.5
1月9日	ND	41	155	196	3.0
1月10日	ND	44	155	199	0.5
1月11日	ND	56	252	308	0.0
1月12日	ND	56	240	296	0.0
1月13日	ND	56	168	224	0.0
1月14日	ND	46	136	182	0.0
1月15日	ND	41	131	172	0.5
1月16日	ND	50	154	204	0.0
1月17日	ND	37	136	173	10.5
1月18日	ND	45	134	179	0.5
1月19日	ND	50	217	267	0.0
1月20日	ND	145	744	889	0.0
1月21日	ND	91	407	498	0.0
1月22日	ND	75	302	377	15.5
1月23日	ND	69	303	372	1.5
1月24日	ND	68	298	366	2.5
1月25日	ND	49	229	278	3.0
1月26日	ND	104	416	520	0.0
1月27日	ND	79	316	395	0.0
1月28日	ND	58	230	288	0.0
1月29日	ND	59	229	288	0.0
1月30日	ND	61	278	339	0.0
1月31日					0.0

※青字: 下水道公社

ND: 不検出

LTD: 検出限界未滿

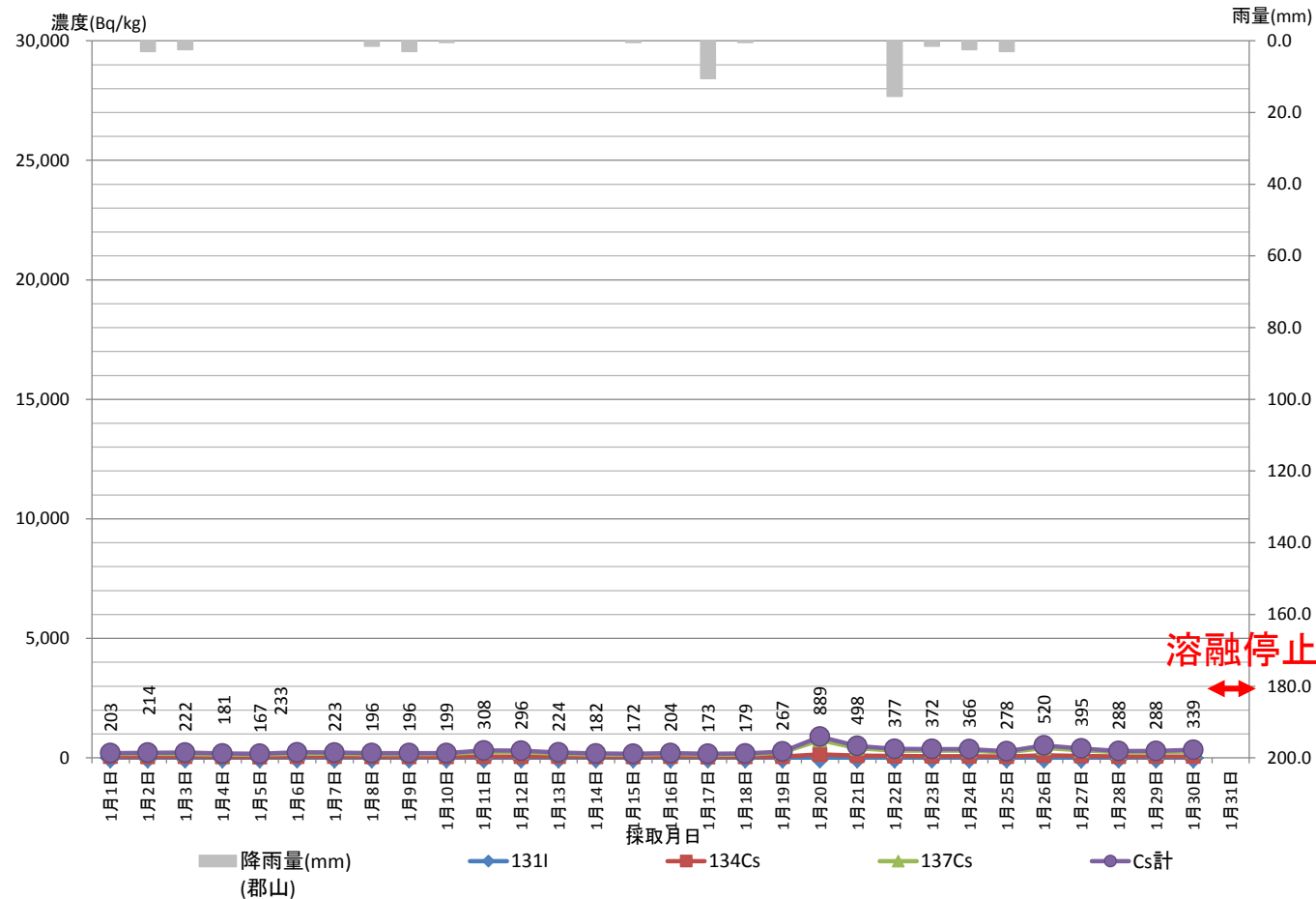

県中浄化センター溶融スラグ (H30. 2月)

溶融スラグ (県中浄化センター測定)

採取 月日	核種濃度 (Bq/kg)			降雨量 (mm) (郡山)	
	131I	Cs			
		134Cs	137Cs		Cs計
2月1日				0.0	
2月2日				0.0	
2月3日				0.0	
2月4日				0.0	
2月5日				0.0	
2月6日				0.0	
2月7日				0.0	
2月8日				0.0	
2月9日				0.0	
2月10日				0.0	
2月11日				0.0	
2月12日				2.0	
2月13日				0.5	
2月14日				0.0	
2月15日				0.5	
2月16日	ND	91	382	473	0.0
2月17日	ND	75	262	337	0.5
2月18日	ND	63	199	262	0.0
2月19日	ND	57	203	260	0.0
2月20日	ND	55	257	312	0.0
2月21日	ND	65	277	342	0.0
2月22日	ND	49	167	216	0.0
2月23日	ND	66	220	286	0.5
2月24日	ND	60	172	232	1.0
2月25日	ND	53	156	209	0.0
2月26日	ND	47	149	196	0.0
2月27日	ND	72	336	408	0.0
2月28日	ND	50	219	269	0.0

※青字: 下水道公社
 ND: 不検出
 LTD: 検出限界未満

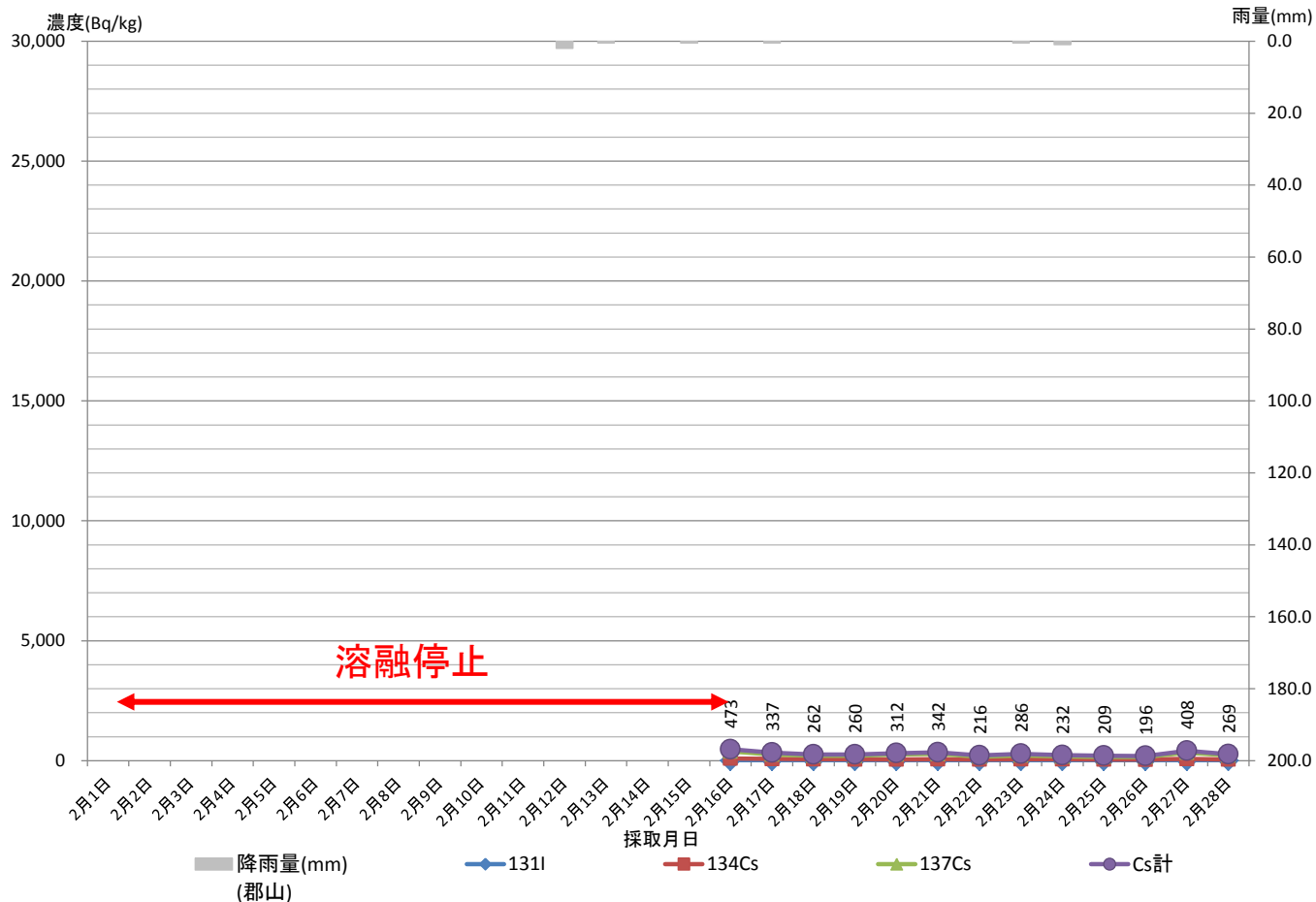

県中浄化センター溶融スラグ (H30. 3月)

溶融スラグ (県中浄化センター測定)

採取 月日	核種濃度 (Bq/kg)				降雨量 (mm) (郡山)
	131I	134Cs	137Cs	Cs計	
3月1日	ND	46	166	212	20.0
3月2日					0.0
3月3日					0.0
3月4日	ND	63	244	307	0.0
3月5日	ND	84	370	454	12.0
3月6日	ND	91	438	529	0.0
3月7日	ND	96	473	569	0.0
3月8日	ND	168	958	1,126	11.5
3月9日	ND	141	770	911	46.5
3月10日	ND	142	725	867	0.0
3月11日	ND	273	1,501	1,774	0.0
3月12日	ND	360	2,016	2,376	0.0
3月13日	ND	281	1,570	1,851	0.0
3月14日	ND	230	1,320	1,550	0.0
3月15日	ND	166	849	1,015	0.0
3月16日	ND	127	670	797	0.0
3月17日	ND	129	608	737	0.0
3月18日	ND	117	532	649	0.0
3月19日	ND	104	437	541	0.0
3月20日	ND	114	558	672	3.5
3月21日	ND	77	369	446	3.0
3月22日	ND	81	362	443	5.5
3月23日	ND	83	361	444	0.0
3月24日	ND	88	367	455	0.0
3月25日	ND	119	558	677	0.0
3月26日	ND	74	320	394	0.0
3月27日	ND	63	299	362	0.0
3月28日	ND	65	321	386	0.0
3月29日	ND	70	286	356	0.0
3月30日					0.0
3月31日					0.0

※青字: 下水道公社

ND: 不検出

LTD: 検出限界未満

