

I 県発注工事の平成30年4月～2月分入札結果【全体】

(対象工事: 予定価格250万円超)

H30: 平成30年4月～平成31年2月契約分

H29: 平成29年4月～平成30年2月契約分

1 部局等別

部局等	件数		合計金額(円)		平均落札率(%)			平均入札参加者数(者)		
	H30	H29	H30	H29	H30	H29	増減	H30	H29	増減
総務部	28	15	5,538,085,760	361,725,480	94.42	94.05	0.37	3.64	4.86	△1.22
危機管理部	2	2	79,531,200	16,146,000	92.98	93.68	△0.70	5.00	4.50	0.50
企画調整部	8	7	3,293,548,040	389,458,800	92.25	93.82	△1.57	3.37	3.85	△0.48
生活環境部	5	8	624,130,920	440,171,280	95.22	96.16	△0.94	1.40	1.50	△0.10
保健福祉部	8	6	8,023,326,480	222,093,362	92.95	92.42	0.53	6.37	6.50	△0.13
商工労働部	18	17	3,649,407,480	4,295,752,920	94.75	95.02	△0.27	5.05	4.29	0.76
農林水産部	250	252	34,692,721,236	31,440,146,260	95.63	94.32	1.31	2.38	2.16	0.22
土木部	1,184	978	86,768,607,738	100,064,245,320	94.15	93.04	1.11	3.68	4.42	△0.74
企業局	35	42	1,299,559,680	1,245,242,160	96.14	94.78	1.36	1.74	2.28	△0.54
病院局	1	2	3,189,240	37,900,000	92.80	98.43	△5.63	6.00	2.50	3.50
教育庁	57	102	1,247,793,120	12,535,564,320	93.65	93.45	0.20	5.73	5.24	0.49
警察本部	48	54	1,494,075,240	1,340,450,640	93.87	94.19	△0.32	7.66	4.87	2.79
総計	1,644	1,485	146,713,976,134	152,388,896,542	94.39	93.44	0.95	3.65	4.04	△0.39

2 方部別

方部	件数		合計金額(円)		平均落札率(%)			平均入札参加者数(者)		
	H30	H29	H30	H29	H30	H29	増減	H30	H29	増減
県北	287	231	26,532,758,648	15,763,664,450	93.63	93.07	0.56	4.59	4.18	0.41
県中	250	244	16,465,589,002	13,521,859,848	92.93	91.66	1.27	4.63	5.85	△1.22
県南	136	139	6,037,239,104	11,065,262,364	92.66	91.21	1.45	4.16	4.20	△0.04
会津若松	177	138	9,038,635,884	21,921,664,492	92.71	91.93	0.78	5.07	5.00	0.07
喜多方	153	118	6,485,049,756	4,459,131,648	94.25	92.38	1.87	3.52	4.84	△1.32
南会津	167	134	12,485,824,056	7,063,052,688	97.50	96.84	0.66	2.42	4.17	△1.75
相双	244	267	42,453,159,080	49,824,864,828	96.17	94.73	1.44	2.38	2.75	△0.37
いわき	230	214	27,215,720,604	28,769,396,224	95.18	95.11	0.07	2.36	2.18	0.18
総計	1,644	1,485	146,713,976,134	152,388,896,542	94.39	93.44	0.95	3.65	4.04	△0.39

3 契約方法別

契約方法	件数		合計金額(円)		平均落札率(%)			平均入札参加者数(者)		
	H30	H29	H30	H29	H30	H29	増減	H30	H29	増減
一般競争入札	3	5	11,950,200,000	23,092,992,000	95.07	87.12	7.95	2.33	7.60	△5.27
条件付一般競争入札	1,519	1,347	128,748,087,934	115,960,469,980	94.19	93.02	1.17	3.61	3.81	△0.20
うち価格競争	552	617	7,858,166,146	8,508,426,948	94.57	93.71	0.86	4.88	4.61	0.27
うち総合評価	967	730	120,889,921,788	107,452,043,032	93.97	92.44	1.53	2.88	3.14	△0.26
プロポーザル	1	2	52,110,000	5,097,276,000	99.96	99.58	0.38	1.00	1.00	0.00
公募型随意契約		3		2,111,994,000	#DIV/0!	92.66	#DIV/0!	#DIV/0!	6.00	#DIV/0!
随意契約	121	128	5,963,578,200	6,126,164,562	96.85	98.01	△1.16	4.23	6.26	△2.03
うち第5号(緊急)	84	83	4,672,339,200	5,248,230,840	97.22	98.49	△1.27	4.86	7.42	△2.56
うち第5号以外	37	45	1,291,239,000	877,933,722	95.99	97.14	△1.15	2.81	4.13	△1.32
総計	1,644	1,485	146,713,976,134	152,388,896,542	94.39	93.44	0.95	3.65	4.04	△0.39

4 工種別

工種	件数		合計金額(円)		平均落札率(%)			平均入札参加者数(者)		
	H30	H29	H30	H29	H30	H29	増減	H30	H29	増減
一般土木工事	818	727	88,108,170,702	95,182,831,620	95.34	94.29	1.05	2.74	3.51	△0.77
舗装工事	255	178	11,258,110,296	6,872,649,916	92.17	90.35	1.82	4.52	4.82	△0.30
建築工事	113	105	14,232,059,840	16,730,997,120	94.35	94.35	0.00	2.94	3.00	△0.06
電気設備工事	118	147	6,238,066,880	4,905,228,240	92.39	92.50	△0.11	8.88	6.63	2.25
暖冷房衛生設備工事	65	71	5,074,804,440	2,904,136,200	95.08	95.05	0.03	2.72	3.15	△0.43
鋼橋上部工事	19	14	5,850,716,400	7,262,028,000	91.80	90.61	1.19	2.26	2.35	△0.09
PC橋上部工事	15	17	6,137,964,000	4,576,532,400	93.00	90.84	2.16	2.60	3.70	△1.10
しゅんせつ工事	1	4	21,600,000	95,256,000	98.12	97.83	0.29	1.00	1.00	0.00
塗装工事	47	46	728,659,284	879,396,588	91.80	89.51	2.29	11.00	11.52	△0.52
法面処理工事	72	67	3,219,332,472	2,718,306,216	94.31	92.09	2.22	2.87	3.10	△0.23
上・下水道工事	8	9	878,202,000	450,384,400	97.16	96.50	0.66	1.62	1.11	0.51
清掃施設工事										
消雪工事	11	11	236,649,600	242,665,200	97.75	97.73	0.02	1.27	1.36	△0.09
機械設備工事	52	42	1,915,581,960	7,376,222,882	95.89	95.17	0.72	1.25	1.42	△0.17
通信設備工事	21	31	1,285,759,440	1,398,291,120	94.23	94.77	△0.54	4.04	3.25	0.79
造園工事	10	12	395,548,380	461,870,640	94.31	92.45	1.86	2.80	4.08	△1.28
さく井工事	18	3	1,099,270,440	295,380,000	96.20	96.33	△0.13	2.16	2.00	0.16
グラウト工事	1	1	33,480,000	36,720,000	98.96	99.24	△0.28	1.00	1.00	0.00
総計	1,644	1,485	146,713,976,134	152,388,896,542	94.39	93.44	0.95	3.65	4.04	△0.39

5 契約金額別

契約金額	件数		合計金額(円)		平均落札率(%)			平均入札参加者数(者)		
	H30	H29	H30	H29	H30	H29	増減	H30	H29	増減
500万円未満	107	112	405,415,702	420,109,850	95.71	94.57	1.14	2.90	3.91	△1.01
1000万円未満	236	245	1,812,436,188	1,838,183,428	94.25	93.54	0.71	4.63	5.14	△0.51
3000万円未満	578	479	10,770,395,024	9,097,989,552	94.05	93.23	0.82	4.29	4.25	0.04
5000万円未満	229	178	9,131,800,680	6,977,707,132	93.77	93.28	0.49	3.42	3.99	△0.57
1億円未満	191	190	13,795,668,016	13,642,050,348	94.12	93.31	0.81	2.89	3.36	△0.47
2億円未満	143	126	20,441,853,284	18,114,153,552	95.25	93.01	2.24	2.89	3.68	△0.79
3億円未満	75	62	18,619,297,240	15,319,591,560	95.37	93.85	1.52	2.56	3.09	△0.53
5億円未満	43	53	17,207,748,000	20,771,547,120	95.56	94.01	1.55	2.11	2.41	△0.30
10億円未満	18	18	13,023,504,000	13,160,232,000	93.64	93.66	△0.02	2.66	3.11	△0.45
22億9千万円未満	21	16	29,555,658,000	24,953,940,000	96.39	94.68	1.71	1.57	2.43	△0.86
22億9千万円以上	3	6	11,950,200,000	28,093,392,000	95.07	89.13	5.94	2.33	6.50	△4.17
総計	1,644	1,485	146,713,976,134	152,388,896,542	94.39	93.44	0.95	3.65	4.04	△0.39

※ 予定価格250万円以下の工事

H30

件数	55
合計金額(円)	76,434,354
平均落札率(%)	95.83

H29

件数	58
合計金額(円)	86,264,875
平均落札率(%)	95.97

6 月別

月別	H30. 4	H30. 5	H30. 6	H30. 7	H30. 8	H30. 9
件数	47	67	196	186	156	253
合計金額(円)	3,655,518,552	12,019,584,636	8,547,185,448	11,527,396,956	21,368,427,288	18,102,752,208
平均落札率(%)	96.50	96.18	94.10	93.76	94.48	94.30
平均入札参加者数(者)	3.02	5.34	4.40	4.29	3.53	3.38

月別	H30. 10	H30. 11	H30. 12	H31. 1	H31. 2
件数	218	142	167	132	80
合計金額(円)	12,248,372,124	12,046,180,536	16,071,018,124	13,858,277,828	17,269,262,434
平均落札率(%)	94.14	94.07	94.74	93.95	95.10
平均入札参加者数(者)	2.86	3.35	3.08	3.36	4.75

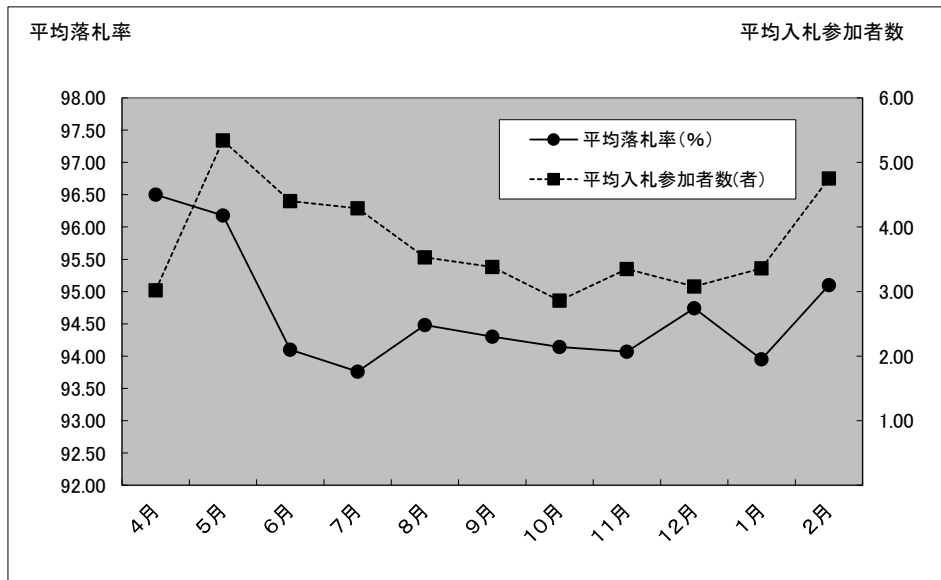

Ⅱ 県発注工事の平成30年4月～2月分入札結果【随意契約】

(対象工事: 予定価格250万円超)

H30: 平成30年4月～平成31年2月契約分

H29: 平成29年4月～平成30年2月契約分

1 方部別

方部	件数		合計金額(円)		平均落札率(%)		平均参加者数(者)	
	H30	H29	H30	H29	H30	H29	H30	H29
県北	50	23	1,136,613,040	2,664,360,002	96.53	96.35	2.56	2.26
県中	11	21	396,586,800	523,449,000	96.32	98.62	7.00	7.90
県南	7	5	299,678,600	44,928,000	97.83	95.27	2.28	3.40
会津若松	7	9	108,077,760	178,516,000	91.93	98.90	3.71	5.55
喜多方	11	4	618,170,400	333,774,000	97.14	97.97	4.54	7.50
南会津	17	39	1,644,786,000	2,873,113,200	99.50	98.89	8.05	8.58
相双	10	20	1,510,542,000	1,369,573,920	97.88	97.61	6.80	7.50
いわき	9	12	301,233,600	5,347,720,440	96.11	97.39	1.33	1.83
総計	122	133	6,015,688,200	13,335,434,562	96.87	97.92	4.21	6.18

2 工種別

工種	件数		合計金額(円)		平均落札率(%)		平均参加者数(者)	
	H30	H29	H30	H29	H30	H29	H30	H29
一般土木工事	77	104	4,242,639,600	5,624,683,200	97.61	98.29	5.19	7.02
舗装工事		3		32,670,000		97.43		7.66
建築工事	17	3	212,771,000	1,911,081,600	95.22	96.63	3.35	2.66
電気設備工事	3	3	142,000,000	189,545,400	86.41	93.36	1.00	4.33
暖冷房衛生設備工事		5		344,520,000		94.50		5.00
鋼橋上部工事	1		78,840,000		98.95		1.00	
PC橋上部工事	2		230,472,000		99.46		2.00	
しゅんせつ工事								
塗装工事	1		27,756,000		98.84		5.00	
法面処理工事	2	1	25,272,000	8,729,640	98.68	90.06	5.50	8.00
上・下水道工事	1	3	3,996,000	65,548,000	98.87	99.72	3.00	1.00
清掃施設工事								
消雪工事								
機械設備工事	14	8	486,237,600	5,112,756,722	95.43	98.13	1.00	1.00
通信設備工事	1	3	33,480,000	45,900,000	98.60	97.43	1.00	1.00
造園工事								
さく井工事	3		532,224,000		99.07		5.00	
グラウト工事								
総計	122	133	6,015,688,200	13,335,434,562	96.87	97.92	4.21	6.18

参考 県発注工事の平成30年4月～2月分入札結果【相双、いわき方部別、工種別集計】

(対象工事: 予定価格250万円超)

H30: 平成30年4月～平成31年2月契約分

H29: 平成29年4月～平成30年2月契約分

1 一般土木工事

方部	件数		合計金額(円)		平均落札率(%)			平均入札参加者数(者)		
	H30	H29	H30	H29	H30	H29	増減	H30	H29	増減
相双	160	144	36,569,815,772	31,637,078,280	97.06	95.53	1.53	1.85	2.18	△0.33
いわき	88	77	16,237,482,480	13,623,319,800	96.59	97.06	△0.47	1.60	1.42	0.18
相双、いわき以外	570	506	35,300,872,450	49,922,433,540	94.67	93.52	1.15	3.17	4.20	△1.03
総計	818	727	88,108,170,702	95,182,831,620	95.34	94.29	1.05	2.74	3.51	△0.77

2 舗装工事

方部	件数		合計金額(円)		平均落札率(%)			平均入札参加者数(者)		
	H30	H29	H30	H29	H30	H29	増減	H30	H29	増減
相双	23	30	1,594,166,400	1,866,544,560	95.08	94.28	0.80	1.91	2.03	△0.12
いわき	25	23	3,500,080,200	856,406,344	92.36	91.40	0.96	3.64	3.08	0.56
相双、いわき以外	207	125	6,163,863,696	4,149,699,012	91.83	89.21	2.62	4.91	5.80	△0.89
総計	255	178	11,258,110,296	6,872,649,916	92.17	90.35	1.82	4.52	4.82	△0.30

3 建築工事

方部	件数		合計金額(円)		平均落札率(%)			平均入札参加者数(者)		
	H30	H29	H30	H29	H30	H29	増減	H30	H29	増減
相双	8	15	1,059,026,400	9,844,470,000	95.08	96.86	△1.78	2.12	1.46	0.66
いわき	14	18	492,037,200	1,290,600,000	94.49	95.35	△0.86	1.64	2.11	△0.47
相双、いわき以外	91	72	12,680,996,240	5,595,927,120	94.27	93.57	0.70	3.21	3.54	△0.33
総計	113	105	14,232,059,840	16,730,997,120	94.35	94.35		2.94	3.00	△0.06

4 電気設備工事

方部	件数		合計金額(円)		平均落札率(%)			平均入札参加者数(者)		
	H30	H29	H30	H29	H30	H29	増減	H30	H29	増減
相双	15	27	822,980,520	1,856,773,800	92.37	92.18	0.19	8.73	6.00	2.73
いわき	24	24	782,798,040	690,606,000	93.82	93.90	△0.08	5.33	3.75	1.58
相双、いわき以外	79	96	4,632,288,320	2,357,848,440	91.96	92.24	△0.28	9.98	7.54	2.44
総計	118	147	6,238,066,880	4,905,228,240	92.39	92.50	△0.11	8.88	6.63	2.25

5 暖冷房衛生設備工事

方部	件数		合計金額(円)		平均落札率(%)			平均入札参加者数(者)		
	H30	H29	H30	H29	H30	H29	増減	H30	H29	増減
相双	3	12	43,200,000	1,655,208,000	98.21	94.24	3.97	1.00	4.50	△3.50
いわき	12	7	292,418,640	104,112,000	96.92	97.17	△0.25	1.41	1.42	△0.01
相双、いわき以外	50	52	4,739,185,800	1,144,816,200	94.45	94.95	△0.50	3.14	3.07	0.07
総計	65	71	5,074,804,440	2,904,136,200	95.08	95.05	0.03	2.72	3.15	△0.43

Ⅲ 県発注業務委託(工事に関係するもの)の平成30年4月～2月分入札結果【全体】

(対象業務: 予定価格100万円超)

H30: 平成30年4月～平成31年2月契約分

H29: 平成29年4月～平成30年2月契約分

1 部局等別

部局等	件数		合計金額(円)		平均落札率(%)			平均入札参加者数(者)		
	H30	H29	H30	H29	H30	H29	増減	H30	H29	増減
総務部	4	5	10,476,000	34,468,020	94.37	92.42	1.95	7.00	7.20	△0.20
危機管理部	3	1	7,857,000	5,184,000	94.10	96.79	△2.69	7.66	10.00	△2.34
企画調整部	4	6	81,000,000	237,704,000	97.04	94.72	2.32	6.75	6.66	0.09
生活環境部	1	5	1,836,000	18,079,200	94.97	93.20	1.77	9.00	10.60	△1.60
保健福祉部	8	1	154,305,400	4,536,000	91.23	94.67	△3.44	8.12	12.00	△3.88
商工労働部	5	4	69,240,400	344,271,600	94.75	88.63	6.12	8.00	5.75	2.25
農林水産部	202	204	3,275,423,568	2,329,891,236	92.68	91.85	0.83	6.13	6.57	△0.44
土木部	1,326	1,320	11,565,997,916	11,103,387,224	92.39	91.72	0.67	8.90	8.49	0.41
企業局	12	13	92,034,900	153,043,560	93.33	89.56	3.77	8.91	7.69	1.22
病院局	3		169,776,000		97.20			7.66		
教育庁	15	47	55,339,200	409,152,600	94.78	93.52	1.26	8.73	9.08	△0.35
警察本部	3	5	17,658,000	17,328,600	97.45	91.63	5.82	11.66	7.40	4.26
総計	1,586	1,611	15,500,944,384	14,657,046,040	92.50	91.78	0.72	8.53	8.25	0.28

2 方部別

方部	件数		合計金額(円)		平均落札率(%)			平均入札参加者数(者)		
	H30	H29	H30	H29	H30	H29	増減	H30	H29	増減
県北	210	240	1,850,141,684	1,406,133,432	92.91	91.94	0.97	8.70	8.02	0.68
県中	298	321	4,456,306,208	2,995,523,456	91.69	91.58	0.11	8.71	8.36	0.35
県南	113	122	1,316,842,412	987,522,192	92.38	91.31	1.07	8.44	8.00	0.44
会津若松	187	157	1,396,741,212	1,110,247,452	92.94	91.61	1.33	8.81	8.54	0.27
喜多方	127	108	1,080,351,324	727,414,992	91.20	90.97	0.23	9.03	9.19	△0.16
南会津	119	117	1,060,534,728	1,108,886,220	91.39	90.63	0.76	8.61	8.64	△0.03
相双	338	289	4,315,169,808	3,887,422,844	93.44	91.81	1.63	7.98	7.94	0.04
いわき	194	257	2,024,857,008	2,433,895,452	92.82	93.06	△0.24	8.46	8.04	0.42
総計	1,586	1,611	15,500,944,384	14,657,046,040	92.50	91.78	0.72	8.53	8.25	0.28

3 契約方法別

契約方法	件数		合計金額(円)		平均落札率(%)			平均入札参加者数(者)		
	H30	H29	H30	H29	H30	H29	増減	H30	H29	増減
一般競争入札	2		861,688,800		99.15			2.00		
条件付一般競争入札	50	74	829,377,036	1,569,047,576	86.58	84.69	1.89	6.44	5.94	0.50
うち価格競争	21	28	280,042,920	894,299,292	90.00	84.98	5.02	6.85	6.50	0.35
うち総合評価	29	46	549,334,116	674,748,284	84.11	84.51	△0.40	6.13	5.60	0.53
指名競争	1,346	1,302	11,343,023,008	10,675,134,324	92.49	91.85	0.64	9.34	9.30	0.04
随意契約	188	235	2,466,855,540	2,412,864,140	94.08	93.67	0.41	3.33	3.13	0.20
うちプロポーザル	4	3	465,102,000	193,640,000	99.15	97.31	1.84	1.00	1.00	
総計	1,586	1,611	15,500,944,384	14,657,046,040	92.50	91.78	0.72	8.53	8.25	0.28

(対象業務: 予定価格100万円超)

4 工種別

工種	件数		合計金額(円)		平均落札率(%)			平均入札参加者数(者)		
	H30	H29	H30	H29	H30	H29	増減	H30	H29	増減
地上測量	443	416	3,490,902,360	3,325,528,332	95.21	95.14	0.07	9.12	8.98	0.14
航空測量	24	15	1,101,817,080	105,579,504	89.64	88.12	1.52	9.12	9.00	0.12
調査	445	437	3,509,623,524	3,002,869,908	92.89	92.53	0.36	9.10	9.02	0.08
土木設計	628	670	6,942,776,220	7,238,505,996	90.31	89.23	1.08	7.76	7.27	0.49
建築設計	46	73	455,825,200	984,562,300	93.85	92.39	1.46	7.54	8.24	△0.70
総計	1,586	1,611	15,500,944,384	14,657,046,040	92.50	91.78	0.72	8.53	8.25	0.28

5 契約金額別

契約金額	件数		合計金額(円)		平均落札率(%)			平均入札参加者数(者)		
	H30	H29	H30	H29	H30	H29	増減	H30	H29	増減
1百万円未満	11	11	10,613,160	10,335,600	91.88	89.58	2.30	7.63	5.27	2.36
3百万円未満	396	468	786,310,924	911,646,360	93.25	92.83	0.42	7.92	7.67	0.25
5百万円未満	339	308	1,342,894,896	1,196,490,744	93.01	92.80	0.21	8.78	8.30	0.48
1千万円未満	401	387	2,921,520,972	2,723,329,836	92.45	91.77	0.68	8.92	8.62	0.30
1千万円以上	439	437	10,439,604,432	9,815,243,500	91.47	90.01	1.46	8.56	8.57	△0.01
総計	1,586	1,611	15,500,944,384	14,657,046,040	92.50	91.78	0.72	8.53	8.25	0.28

6 月別

月別	H30. 4	H30. 5	H30. 6	H30. 7	H30. 8	H30. 9
件数	93	79	231	164	100	207
契約金額	1,184,772,528	621,790,560	2,225,740,540	1,432,225,672	974,636,928	2,345,986,368
平均落札率	92.27	91.39	92.56	93.69	91.81	91.97
平均入札参加者数	8.20	7.24	8.80	8.45	8.85	8.59

月別	H30. 10	H30. 11	H30. 12	H31. 1	H31. 2
件数	196	177	167	106	66
契約金額	2,426,085,864	1,470,000,960	1,207,532,664	787,565,192	824,607,108
平均落札率	92.07	92.93	92.72	92.64	92.96
平均入札参加者数	8.53	8.80	8.55	8.51	8.40

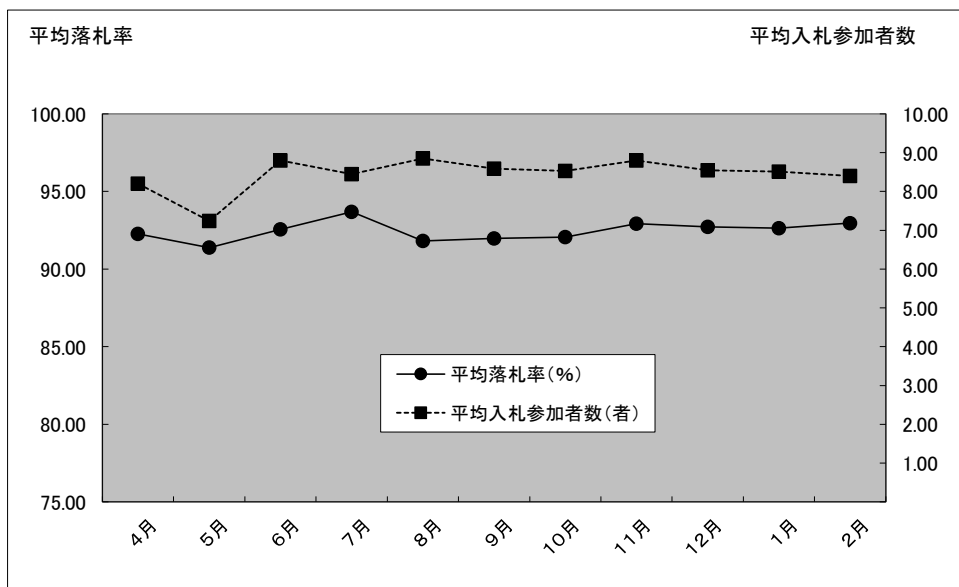

【入札事務数ベース】

平成31年2月28日現在、入札監視課

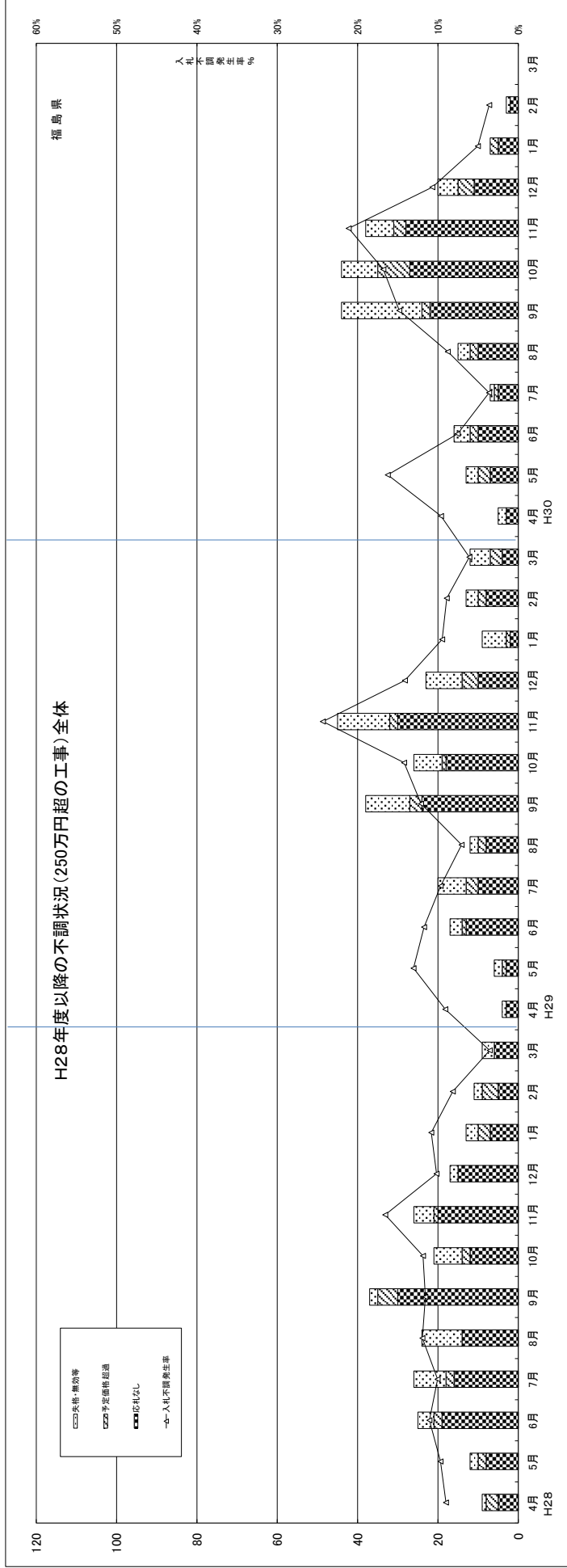

	H28計	H29計	H30計
契約件数	2,009	1,670	1,644
失格・無効等	49	69	55
予定案件超過	24	23	27
応札なし	157	133	130
不調計	230	225	212
入札事務件数	2,239	1,895	1,856
不調発生率%	10.3%	11.9%	11.4%
応札し発生率%	7.0%	7.0%	7.0%
平均不調率%	94.1%	93.5%	94.4%

	H28.4	H28.5	H28.6	H28.7	H28.8	H28.9	H28.10	H28.11	H28.12	H29.1	H29.2	H29.3	H29.4	H29.5	H29.6	H29.7	H29.8	H29.9	H29.10	H29.11	H29.12	H30.1	H30.2	H30.3	H30.4	H30.5	H30.6	H30.7	H30.8	H30.9	H30.10	H30.11	H30.12	H31.1	H31.2	H31.3
契約件数	91	112	201	233	177	283	156	131	150	107	124	244	40	40	128	187	158	276	157	140	140	86	133	185	47	67	196	186	156	253	218	142	167	132	80	0
失格・無効等	1	2	4	8	10	2	7	5	2	3	2	3	1	2	3	7	2	11	7	13	9	6	3	5	2	3	4	1	3	20	9	7	5	0	1	0
予定案件超過	3	2	2	2	0	5	2	1	0	3	4	0	0	1	1	3	2	3	1	2	4	1	2	3	0	3	2	2	8	3	4	2	0	0	0	
応札なし	5	8	19	16	14	30	12	20	15	7	5	6	3	3	13	10	8	24	18	30	10	2	8	4	3	7	10	5	10	22	27	28	11	5	2	0
不調計	9	12	25	26	24	37	21	26	17	13	11	9	4	6	17	20	12	38	26	45	23	9	13	12	5	13	16	7	15	44	38	20	7	3	0	
入札事務件数	100	124	226	259	201	320	177	157	167	120	135	253	44	46	145	207	170	314	183	185	163	95	146	197	52	80	212	193	171	297	262	180	187	139	83	0
不調発生率%	9.0%	9.7%	11.1%	10.0%	11.9%	11.6%	11.9%	16.6%	10.2%	10.8%	8.1%	3.6%	9.1%	13.0%	11.7%	9.7%	7.1%	12.1%	14.2%	24.3%	14.1%	9.5%	8.9%	6.1%	9.6%	16.3%	7.5%	3.6%	8.8%	14.8%	16.8%	21.1%	10.7%	5.0%	3.6%	MDV/0
応札し発生率%	5.0%	6.5%	8.4%	6.2%	7.0%	9.4%	6.8%	12.7%	9.0%	5.8%	3.7%	2.4%	6.8%	6.5%	9.0%	4.8%	4.7%	7.6%	9.8%	16.2%	6.1%	2.1%	5.5%	2.0%	5.8%	8.8%	2.6%	5.8%	7.4%	10.3%	15.6%	5.9%	3.6%	2.4%	MDV/0	
平均不調率%	94.2%	95.6%	93.9%	94.2%	94.7%	93.7%	94.8%	95.2%	94.5%	94.2%	93.3%	92.2%	93.4%	95.4%	92.8%	92.2%	92.6%	93.4%	93.0%	92.9%	95.3%	94.5%	94.8%	93.7%	96.5%	96.2%	94.1%	93.8%	94.3%	94.1%	94.1%	94.7%	94.0%	95.1%	0.0%	

① 入札不調件数の最高値はH26年10月の79件、最小値はH28年2月の5件であり、不調種別のうち応札なしの占める割合が高い。
 ② 不調発生率の最高値はH26年11月の28.8%、最小値はH28年2月の3.5%である。
 ③ 不調件数と不調発生率には一定の相関関係が認められるが、4月及び5月は不調発生件数に比べて不調発生率が高い。

平成30年度における福島県の工事契約・不調解消状況

H31.2月末まで集計

入札監理課

契約数
件/月

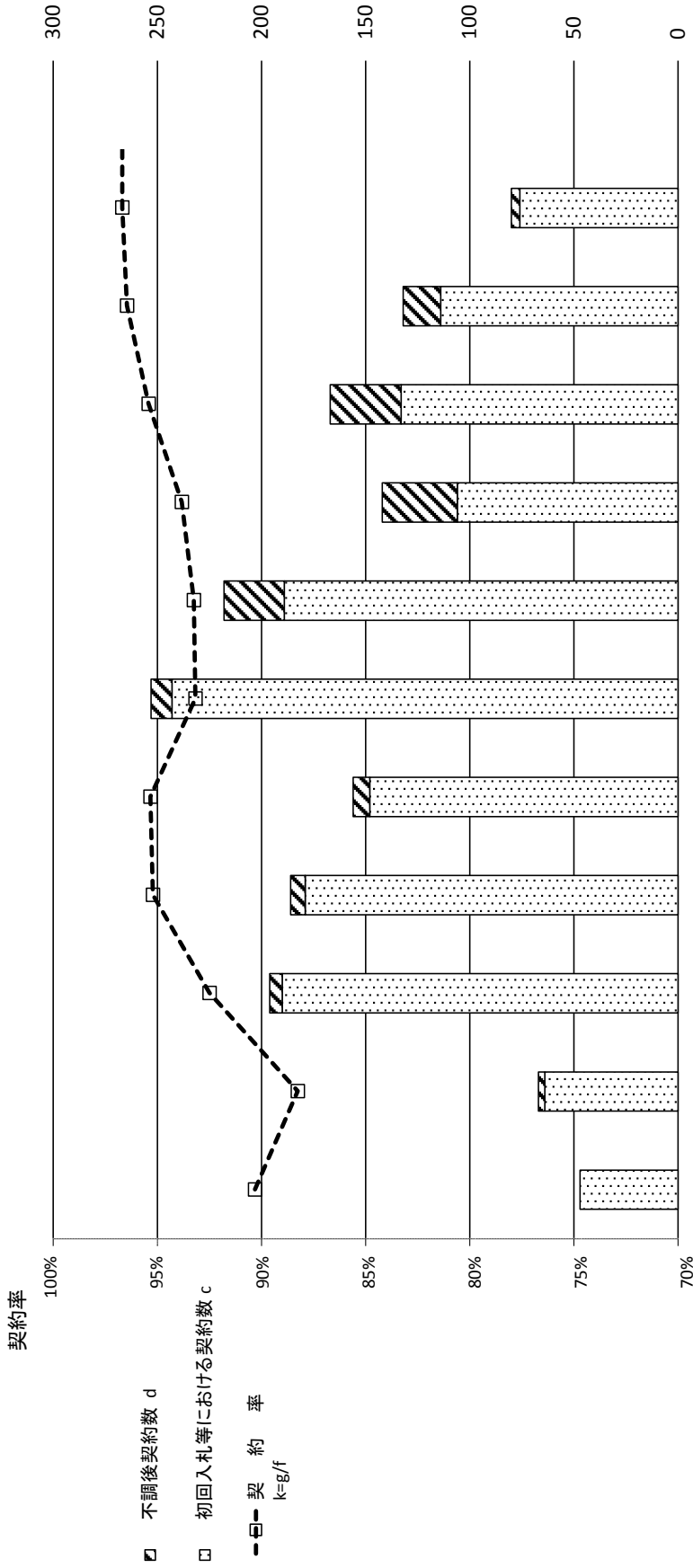

【県発注工事(予定価格250万円超)の契約状況の推移】

件数	4月	5月	6月	7月	8月	9月	10月	11月	12月	1月	2月	3月	累計
新規発注数 a	52	77	206	186	163	287	233	144	153	121	79	0	1,701
契約数 b=c+d	47	67	196	186	156	253	218	142	167	132	80	0	1,644
初回入札等における契約数 c	47	64	190	179	148	243	189	106	133	114	76	0	1,489
不調後契約数 d	0	3	6	7	8	10	29	36	34	18	4	0	155
不調発生数 e	5	13	16	7	15	44	44	38	20	7	3	0	212
発注数累計 f=Σa	52	129	335	521	684	971	1,204	1,348	1,501	1,622	1,701	1,701	(148,501)
契約数累計 g=Σb	47	114	310	496	652	905	1,123	1,265	1,432	1,564	1,644	1,644	(146,714)
不調解消数累計 h=Σd	0	3	9	16	24	34	63	99	133	151	155	155	(4,208)
契約率 k=g/f	90.4%	88.4%	92.5%	95.2%	95.3%	93.2%	93.3%	93.8%	95.4%	96.4%	96.6%	96.6%	(98.8%)

(): 事業費ベース(百万円)