

彩雲

S A I U N

【彩雲(さいうん)】とは、縁などが美しく色づいた雲を言います。日光が雲の水滴で回折するために生じるもので、昔からよいことの起こる吉兆の雲とされています。

VOL. **20** 【平成31年3月】

矢吹病院の基本理念・基本方針

基本理念

仁愛・誠意・献身

～思いやりと真心で患者さんに尽くします～

園児、ドック倶楽部の皆様に当院を訪問していただき、患者さんの優しい笑顔が見られました。



写真上段：クリスマス会 平成30年12月18日(火) あさひ保育園の園児
下段：アニマルセラピー 平成30年12月20日(木) 福島県パートナードック倶楽部

退任のごあいさつ

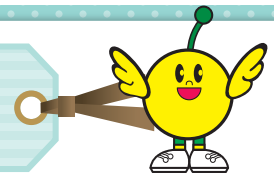

私事ではございますが、来たる3月31日をもって定年退職することになりました。院長職を辞するにあたり、この紙面を借りて一言ご挨拶申し上げます。

私が県立矢吹病院に赴任して参りましたのは平成元年4月1日ですので、退職日で丁度30年となります。昨年11月には福島テルサにおいて30年勤続の表彰状を内堀知事から頂くことができました。式典の間ずっとこれまでの出来事が走馬燈のようによみがえり、思わず目頭が熱くなったことを鮮明に記憶しています。

この間、平成14年4月には思いもよらず3代目の院長職を拝命し、以降は臨床診療業務と病院の管理に忙殺される孤独と我慢の17年間となりました。良い思い出はというと正直言って何も出てきませんし、もっと後になってわき上がってくるのかもしれない。やはり頭を巡るのは辛く苦しく悲しい出来事ばかりで、よく倒れずにここまで来たものだと我ながら感慨深いものがあります。その意味では丈夫な身体に生んでくれた今はなき両親に感謝の気持ちしかありません。

振り返ればあつという間の30年でした。病院長としては可もなく不可もなく過ごし、大きな成果を挙げることもない標準的な公務員生活に終始したように思います。しかし、その背後には大勢の良き先輩後輩医師、病院スタッフ、関係諸機関の職員、地域住民、そして患者さんたちがいつも存在していたことを忘れることができません。私一人では何も出来なかったのは明白であり、皆様には改めて深く感謝申し上げます。

当院は全面建替えに向けて動き出したところであり、微力ながら少しでもお役に立てればと思い、4月から非常勤の形で残留して週の半分程度出勤することにしました。いずれ福島県立こころの医療センター（仮称）として生まれ変わる予定ですので、老骨に鞭打って今しばらくここで頑張ってみます。皆様方には、これまで同様のご指導とご鞭撻を宜しくお願い申し上げます。

福島県立矢吹病院長 横山 昇

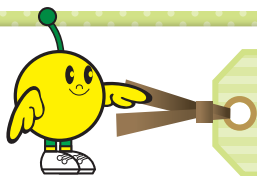

アルコール使用障害治療講演会が 開催されました

平成30年11月29日、矢吹町文化センターにおいて県中・県南地方の保健・医療・行政関係者の方々を対象に講演会を開催いたしました。「アルコール使用障害に対する当院における外来治療プログラムについて」というテーマで当院の菊地佑医長からアルコール使用障害治療の現状や平成30年6月から開始されたABCプログラム（依存症治療プログラム）について理解を深めました。フロアーからはたくさんの質問があり、地域での関心の高さがうかがえました。



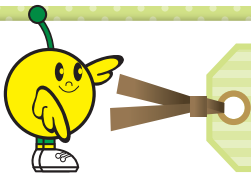

平成30年4月から24時間対応体制が 利用できるようになりました

矢吹病院訪問看護ステーションのびのび

矢吹病院では平成8年から訪問看護を始めていますが、その後訪問看護を利用される方は年々増えております。訪問看護を必要とされる方に出来るだけ多く訪問看護を提供できるように、平成29年4月から「訪問看護ステーションのびのび」を開設しました。

平成30年4月から24時間対応体制を利用できるようになりました。たとえば「イライラして眠れないが頓服薬の飲み方を迷ってしまう」「精神的にパニックになりどう対処していいかわからない」等のときに電話で相談することができます。また緊急時には訪問看護を実施することもあります。

「自分の望む人生をのびのび生きることを大切にします。ともに成長できる関係を大切にします」を基本理念として訪問看護を提供させて頂いております。



第6回 矢吹病院まつり

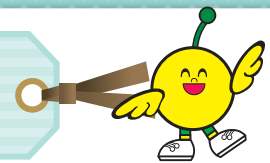

平成30年10月28日の日曜日に病院まつりを開催しました。

地域に開かれた病院づくりの一環として、町内の各種団体に出演の協力を得て、多くの町民の皆様や矢吹町副町長様に足を運んでいただき来場者380名と、地域の皆様との交流を深めることができました。

秋晴れのもと、子どもたちの演奏や演武、笑いあいの歌謡ショー、大型遊具、模擬店、さらに医師・看護師白衣体験、手洗い体験など病院のコーナーなど、大人から小さなお子様まで楽しむことができました。

また、バザーの売上金全額を矢吹町へ寄付させていただき、町から感謝状まで頂戴いたしました。

この場をお借りしまして、来場いただいた住民の皆様、出演団体の方々、矢吹町にお礼申し上げます。ありがとうございました。



科 別	氏 名	職 名	専 門 分 野
精神科	横山 昇	病 院 長	精神科一般
	角田 智哉	副 院 長	精神科一般
	金澤 壮一	診 療 部 長	精神科一般、児童思春期、発達障害(成人を含む)
	石川 大道	科 長	精神科一般、児童思春期、発達障害(成人を含む)
	小野口 豪	医 長	精神科一般
	菊地 佑	医 長	精神科一般
	伊藤 雅史	医 長	精神科一般
内 科	宗像 修	副 院 長	消化器内科

》 外 来 診 療 の ご 案 内

● 外 来 診 療 日

診療科	受付時間	診療時間	月	火	水	木	金	土	
精神科一般 内 科	午前	8:30~ 11:00	9:00~ 11:30	○ 精神科のみ	○	○	○	○	-
	午後	13:00~ 15:00	13:00~ 15:30	-	○	○	○	○	-
児童思春期 外 来	午前	全て予約制	9:00~ 11:30	○ 新患のみ	○ 新患のみ	○ 応援医	-	○ 医大(月1回) 応援医	○ 応援医 (第3土曜)
	午後		13:00~ 16:30	○ 再診のみ	○ 再診のみ	○ 応援医	○ 再診のみ	○ 応援医	○ 応援医 (第3土曜)

※祝祭日及び年末年始を除きます。
 ※○印は当院常勤医師です。
 ※休診や診療日変更の場合がありますので、予約の際にご確認をお願いします。

● 予 約 診 療 に つ い て

- ☆ 精神科一般 新患 ~予約の受付を行っています。
 - ☆ 児童思春期外来 ~全て予約が必要です。
- 〔新患予約窓口〕 地域医療連携室 (児童思春期外来含む)
 電話：0248-44-2051 (直通) 9:00~16:30 (月曜日から金曜日)

》 交 通 の ご 案 内

- JR矢吹駅より徒歩20分。JR矢吹駅(西口)と当院を結ぶ送迎バスも運行しております。
- 矢吹ICから車で9分。
鏡石スマートICから車で13分。

<送迎バス時刻表>

※病院正面玄関前からご乗車できます。

迎え	JR矢吹駅 → 矢吹病院
1便	8:10発
2便	8:45発
3便	9:45発
送り	矢吹病院 → JR矢吹駅
1便	9:25発
2便	10:50発
3便	11:20発
4便	11:50発
5便	14:30発
6便	15:25発



福島県立矢吹病院



〒969-0284 福島県西白河郡矢吹町滝八幡100 TEL0248-42-3111 FAX0248-44-2551
 ホームページ <https://www.pref.fukushima.lg.jp/site/yabuki>