

I 県発注工事の平成25年度上半期入札結果【全体】

(対象工事: 予定価格250万円超)

H25: 平成25年4月～平成25年9月契約分

H24: 平成24年4月～平成24年9月契約分

1 部局等別

部局等	件数		合計金額(円)		平均落札率(%)			平均入札参加者数(者)		
	H25	H24	H25	H24	H25	H24	増減	H25	H24	増減
総務部	9	5	564,291,000	178,534,650	94.03	94.69	△0.66	3.00	4.19	△1.19
企画調整部	2	4	90,793,500	211,354,500	97.28	94.67	2.61	4.50	4.75	△0.25
生活環境部		3		324,450,000		99.33			1.66	
保健福祉部	1	1	17,818,500	11,235,000	99.92	97.00	2.92	1.00	1.00	
商工労働部	1	4	4,105,500	269,010,000	90.95	95.52	△4.57	5.00	8.50	△3.50
農林水産部	115	145	9,945,779,445	7,746,161,955	96.30	94.95	1.35	3.60	4.50	△0.90
土木部	539	767	32,952,944,745	41,081,460,735	93.80	94.10	△0.30	4.53	6.07	△1.54
企業局	19	19	588,306,600	3,381,980,700	94.99	94.50	0.49	4.31	3.89	0.42
病院局		4		316,806,000		91.97			2.75	
教育庁	58	88	6,440,419,650	8,096,508,000	95.47	95.76	△0.29	4.81	5.01	△0.20
警察本部	28	34	797,864,555	668,918,775	88.99	92.39	△3.40	8.60	9.32	△0.72
総計	772	1,074	51,402,323,495	62,286,420,315	94.17	94.32	△0.15	4.54	5.80	△1.26

2 方部別

方部	件数		合計金額(円)		平均落札率(%)			平均入札参加者数(者)		
	H25	H24	H25	H24	H25	H24	増減	H25	H24	増減
県北	93	170	5,084,148,200	7,808,217,060	93.67	93.14	0.53	4.22	6.22	△2.00
県中	138	163	8,120,064,645	6,874,308,735	92.12	92.36	△0.24	4.03	5.15	△1.12
県南	53	114	1,825,569,270	5,698,480,200	91.68	93.38	△1.70	4.84	4.90	△0.06
会津若松	78	105	2,500,276,275	3,845,546,670	93.44	93.21	0.23	4.44	5.09	△0.65
喜多方	76	78	2,330,251,980	2,113,241,025	91.54	91.09	0.45	5.42	5.70	△0.28
南会津	84	113	3,099,453,000	4,955,832,945	96.24	97.47	△1.23	2.80	4.16	△1.36
相双	103	131	13,915,641,600	16,963,062,375	96.39	96.96	△0.57	5.99	8.25	△2.26
いわき	140	196	14,093,796,675	13,967,072,805	96.70	95.96	0.74	4.52	6.12	△1.60
複数方部	7	4	433,121,850	60,658,500	88.12	88.15	△0.03	10.00	11.75	△1.75
総計	772	1,074	51,402,323,495	62,286,420,315	94.17	94.32	△0.15	4.54	5.80	△1.26

3 契約方法別

契約方法	件数		合計金額(円)		平均落札率(%)			平均入札参加者数(者)		
	H25	H24	H25	H24	H25	H24	増減	H25	H24	増減
一般競争入札	2	1	7,768,950,000	2,412,039,000	85.56	82.85	2.71	4.50	11.00	△6.50
条件付一般競争入札	573	653	21,981,330,425	21,679,414,470	92.93	92.54	0.39	3.50	4.00	△0.50
随意契約	197	420	21,652,043,070	38,194,966,845	97.85	97.12	0.73	7.51	8.60	△1.09
総計	772	1,074	51,402,323,495	62,286,420,315	94.17	94.32	△0.15	4.54	5.80	△1.26

H25:平成25年4月～平成25年9月契約分
H24:平成24年4月～平成24年9月契約分

4 工種別

工種	件数		合計金額(円)		平均落札率(%)			平均入札参加者数(者)		
	H25	H24	H25	H24	H25	H24	増減	H25	H24	増減
一般土木工事	361	520	32,397,846,075	36,130,993,290	95.46	95.56	△0.10	3.87	5.94	△2.07
舗装工事	143	214	4,501,204,365	7,605,395,385	92.05	91.61	0.44	5.77	5.78	△0.01
建築工事	59	72	6,380,130,750	8,777,756,400	95.59	96.72	△1.13	3.34	4.83	△1.49
電気設備工事	57	67	2,201,707,200	1,778,503,650	91.36	91.83	△0.47	6.50	8.13	△1.63
暖冷房衛生設備工事	31	49	1,053,038,700	1,190,226,450	94.75	95.04	△0.29	4.51	4.42	0.09
鋼橋上部工事	8	6	317,415,000	218,305,500	91.10	94.75	△3.65	3.12	2.33	0.79
PC橋上部工事	5	13	242,088,000	668,713,500	91.38	92.06	△0.68	7.20	5.00	2.20
しゅんせつ工事		1		211,050,000		88.01			4.00	
塗装工事	21	18	265,774,640	259,950,705	88.90	91.19	△2.29	10.66	9.11	1.55
法面処理工事	42	60	1,499,872,815	2,261,994,735	93.31	92.65	0.66	3.95	5.66	△1.71
上・下水道工事	3	2	396,375,000	43,312,500	98.81	99.53	△0.72	3.33	4.50	△1.17
清掃施設工事										
消雪工事	11	10	351,792,000	608,884,500	95.86	96.35	△0.49	2.36	2.80	△0.44
機械設備工事	20	33	956,571,000	1,701,550,200	95.90	96.03	△0.13	2.55	3.93	△1.38
通信設備工事	7	6	583,737,000	790,828,500	94.50	93.71	0.79	3.00	5.83	△2.83
造園工事	1	1	14,572,950	10,132,500	90.15	99.84	△9.69	2.00	1.00	1.00
さく井工事	3	2	240,198,000	28,822,500	98.47	92.48	5.99	1.66	2.50	△0.84
グラウト工事										
総計	772	1,074	51,402,323,495	62,286,420,315	94.17	94.32	△0.15	4.54	5.80	△1.26

5 金額別

金額	件数		合計金額(円)		平均落札率(%)			平均入札参加者数(者)		
	H25	H24	H25	H24	H25	H24	増減	H25	H24	増減
5百万円未満	55	88	208,889,835	322,513,170	93.66	94.86	△1.20	5.50	5.29	0.21
1千万円未満	92	143	699,112,890	1,046,848,215	93.06	94.24	△1.18	4.46	6.27	△1.81
3千万円未満	295	411	5,702,605,025	7,565,480,475	93.57	93.73	△0.16	4.34	5.38	△1.04
5千万円未満	125	152	4,950,389,745	5,847,163,035	94.06	93.81	0.25	4.25	4.17	0.08
1億円未満	108	135	7,638,529,500	9,466,145,220	94.94	94.57	0.37	4.37	5.85	△1.48
2億円未満	57	75	8,072,641,500	10,678,551,450	96.20	95.18	1.02	5.00	7.25	△2.25
3億円未満	19	31	4,600,575,000	7,738,946,250	98.20	97.12	1.08	7.77	9.38	△1.61
5億円未満	11	33	4,089,960,000	12,530,490,000	97.10	97.46	△0.36	4.63	11.33	△6.70
10億円未満	3	3	2,107,350,000	2,221,243,500	98.11	94.66	3.45	2.66	2.33	0.33
19億4千万円未満	5	2	5,563,320,000	2,457,000,000	97.41	97.27	0.14	1.60	3.50	△1.90
19億4千万円以上	2	1	7,768,950,000	2,412,039,000	85.56	82.85	2.71	4.50	11.00	△6.50
総計	772	1,074	51,402,323,495	62,286,420,315	94.17	94.32	△0.15	4.54	5.80	△1.26

※ 予定価格250万円以下の工事

件数 67
合計金額(円) 112,766,245
平均落札率(%) 96.66

H25:平成25年4月～平成25年9月契約分
H24:平成24年4月～平成24年9月契約分

6 月別

月別	H25. 4	H25. 5	H25. 6	H25. 7	H25. 8	H25. 9
件数	32	48	113	187	149	243
合計金額(円)	1,942,431,015	3,802,436,925	4,506,701,220	9,706,185,410	14,409,641,610	17,034,927,315
平均落札率(%)	95.22	94.88	93.63	94.09	93.85	94.38
平均入札参加者数(者)	3.93	5.39	6.87	4.37	4.66	3.32

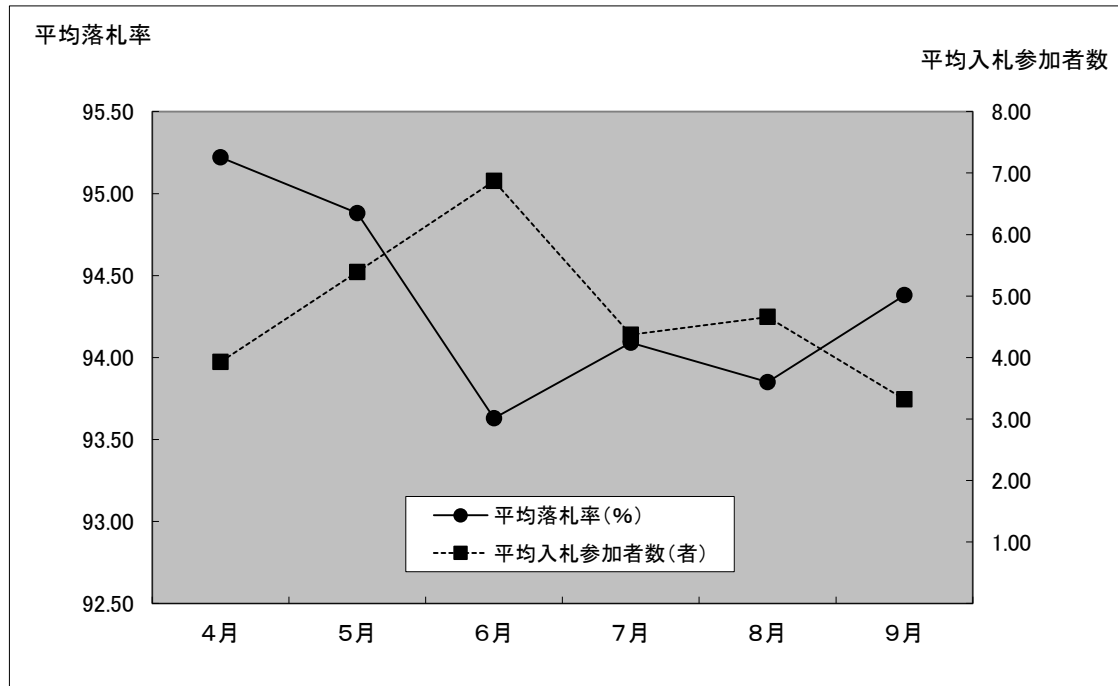

7 落札率別割合

落札率	件数		合計金額(円)		件数割合(%)		平均入札参加者数(者)	
	H25	H24	H25	H24	H25	H24	H25	H24
95%以上	400	583	30,744,241,920	41,187,137,355	51.81	54.28	4.17	5.96
90%以上95%未満	155	193	5,320,423,500	6,998,198,130	20.08	17.97	3.44	4.99
85%以上90%未満	215	297	15,247,253,075	11,689,045,830	27.85	27.66	6.07	6.00
80%以上85%未満	2	1	90,405,000	2,412,039,000	0.26	0.09	3.00	11.00
80%未満								
総計	772	1,074	51,402,323,495	62,286,420,315	100.00	100.00	4.54	5.80

* 県発注工事の平成25年度上半期入札結果【不調件数の推移】

		4月	5月	6月	7月	8月	9月	上半期計
	応札者無し	11	8	13	14	32	50	128
	不調不落件数(a)	15	13	23	24	56	63	194
	契約件数(b)	32	48	113	187	149	243	772
	開札件数(a+b)	47	61	136	211	205	306	966
	不調発生率	31.91%	21.31%	16.91%	11.37%	27.32%	20.59%	20.08%

Ⅱ 県発注工事の平成25年度上半期入札結果【条件付一般競争入札】

(対象工事: 予定価格250万円超)

H25: 平成25年4月～平成25年9月契約分

H24: 平成24年4月～平成24年9月契約分

1 方部別

方部	件数		合計金額(円)		平均落札率(%)			平均入札参加者数(者)		
	H25	H24	H25	H24	H25	H24	増減	H25	H24	増減
県北	77	120	3,898,771,700	3,718,819,965	92.84	91.95	0.89	3.88	5.43	△1.55
県中	119	109	4,275,668,145	3,748,852,485	91.61	90.33	1.28	3.30	4.03	△0.73
県南	44	73	1,490,303,850	2,315,828,340	90.43	91.85	△1.42	4.27	3.43	0.84
会津若松	67	84	2,208,320,625	2,601,307,170	92.92	92.04	0.88	4.01	4.16	△0.15
喜多方	69	72	2,254,305,480	1,831,595,325	90.92	90.86	0.06	5.50	5.59	△0.09
南会津	74	81	2,629,441,500	2,715,552,945	95.81	96.83	△1.02	2.14	1.82	0.32
相双	42	32	2,038,808,100	1,216,789,875	94.99	95.09	△0.10	2.02	2.59	△0.57
いわき	74	80	2,752,589,175	3,496,543,365	94.91	93.82	1.09	2.68	3.27	△0.59
複数方部	7	2	433,121,850	34,125,000	88.12	88.86	△0.74	10.00	11.50	△1.50
総計	573	653	21,981,330,425	21,679,414,470	92.93	92.54	0.39	3.50	4.00	△0.50

2 工種別

工種	件数		合計金額(円)		平均落札率(%)			平均入札参加者数(者)		
	H25	H24	H25	H24	H25	H24	増減	H25	H24	増減
一般土木工事	248	264	10,516,643,025	9,258,363,240	94.09	93.26	0.83	2.16	2.66	△0.50
舗装工事	113	177	3,471,372,345	4,721,532,585	90.66	90.60	0.06	4.81	4.90	△0.09
建築工事	42	33	2,472,765,750	2,268,501,900	94.64	95.51	△0.87	2.19	2.06	0.13
電気設備工事	50	43	1,307,443,200	1,144,781,400	90.61	92.00	△1.39	6.44	8.00	△1.56
暖冷房衛生設備工事	21	35	413,305,200	702,821,700	94.77	94.77		3.95	4.37	△0.42
鋼橋上部工事	7	3	284,917,500	163,842,000	91.29	92.94	△1.65	2.14	2.66	△0.52
PC橋上部工事	2	10	123,690,000	462,913,500	90.74	91.11	△0.37	4.00	4.69	△0.69
しゅんせつ工事										
塗装工事	21	16	265,774,640	251,666,205	88.90	90.57	△1.67	10.66	9.50	1.16
法面処理工事	36	44	1,162,686,315	1,308,712,440	92.60	92.03	0.57	3.02	4.38	△1.36
上・下水道工事	2	1	393,225,000	4,777,500	98.52	99.51	△0.99	1.50	1.00	0.50
清掃施設工事										
消雪工事	10	8	316,197,000	364,864,500	95.87	96.32	△0.45	1.80	1.87	△0.07
機械設備工事	10	10	414,802,500	196,854,000	95.01	93.99	1.02	2.00	1.80	0.20
通信設備工事	7	6	583,737,000	790,828,500	94.50	93.71	0.79	3.00	5.83	△2.83
造園工事	1	1	14,572,950	10,132,500	90.15	99.84	△9.69	2.00	1.00	1.00
さく井工事	3	2	240,198,000	28,822,500	98.47	92.48	5.99	1.66	2.50	△0.84
グラウト工事										
総計	573	653	21,981,330,425	21,679,414,470	92.93	92.54	0.39	3.50	4.00	△0.50

3 金額別

金額	件数		合計金額(円)		平均落札率(%)			平均入札参加者数(者)		
	H25	H24	H25	H24	H25	H24	増減	H25	H24	増減
5百万円未満	38	50	140,135,835	184,810,920	92.29	93.46	△1.17	5.97	4.00	1.97
1千万円未満	75	94	571,747,890	694,688,715	91.95	92.87	△0.92	3.79	5.21	△1.42
3千万円未満	243	294	4,726,533,005	5,420,118,375	92.74	92.32	0.42	3.72	4.44	△0.72
5千万円未満	99	111	3,895,905,195	4,250,436,435	93.17	92.47	0.70	3.14	2.80	0.34
1億円未満	79	73	5,531,022,000	5,051,925,375	93.63	92.10	1.53	2.62	3.01	△0.39
2億円未満	32	25	4,580,341,500	3,634,326,150	94.50	93.16	1.34	2.28	2.68	△0.40
3億円未満	5	3	1,199,625,000	703,815,000	96.39	95.23	1.16	1.25	3.33	△2.08
5億円未満	1	1	310,800,000	342,300,000	91.66	97.97	△6.31	4.00	1.00	3.00
10億円未満		2		1,396,993,500		92.03			2.50	
19億4千万円未満	1		1,025,220,000		90.41			3.00		
19億4千万円以上										
総計	573	653	21,981,330,425	21,679,414,470	92.93	92.54	0.39	3.50	4.00	△0.50

4 地域要件別

地域要件	件数		合計金額(円)		平均落札率(%)			平均入札参加者数(者)		
	H25	H24	H25	H24	H25	H24	増減	H25	H24	増減
管内	123	147	1,781,824,590	1,910,830,425	94.21	93.80	0.41	2.32	2.89	△0.57
隣接3管内	191	219	6,353,039,175	6,089,218,695	92.86	92.12	0.74	3.13	4.09	△0.96
県内	214	247	11,057,136,410	11,106,465,300	91.95	92.06	△0.11	4.82	4.66	0.16
全国	45	40	2,789,330,250	2,572,900,050	94.39	93.14	1.25	2.26	3.42	△1.16
総計	573	653	21,981,330,425	21,679,414,470	92.93	92.54	0.39	3.50	4.00	△0.50

5 価格競争・総合評価方式別

価格競争・総合評価方式	件数		合計金額(円)		平均落札率(%)			平均入札参加者数(者)		
	H25	H24	H25	H24	H25	H24	増減	H25	H24	増減
価格競争	312	287	7,097,235,395	5,014,550,520	93.07	93.23	△0.16	4.19	4.32	△0.13
総合評価方式	261	366	14,884,095,030	16,664,863,950	92.76	92.61	0.15	2.70	2.76	△0.06
総計	573	653	21,981,330,425	21,679,414,470	92.93	92.54	0.39	3.50	4.00	△0.50

H25:平成25年4月～平成25年9月契約分
H24:平成24年4月～平成24年9月契約分

6 月別

月別	H25. 4	H25. 5	H25. 6	H25. 7	H25. 8	H25. 9
件数	26	26	78	140	108	195
契約金額	1,266,460,965	733,150,425	2,137,236,570	5,784,047,540	4,412,455,110	7,647,979,815
平均落札率(%)	94.26	92.93	91.82	92.84	92.59	93.45
平均入札参加者数(者)	2.84	3.23	6.41	3.36	3.57	2.45

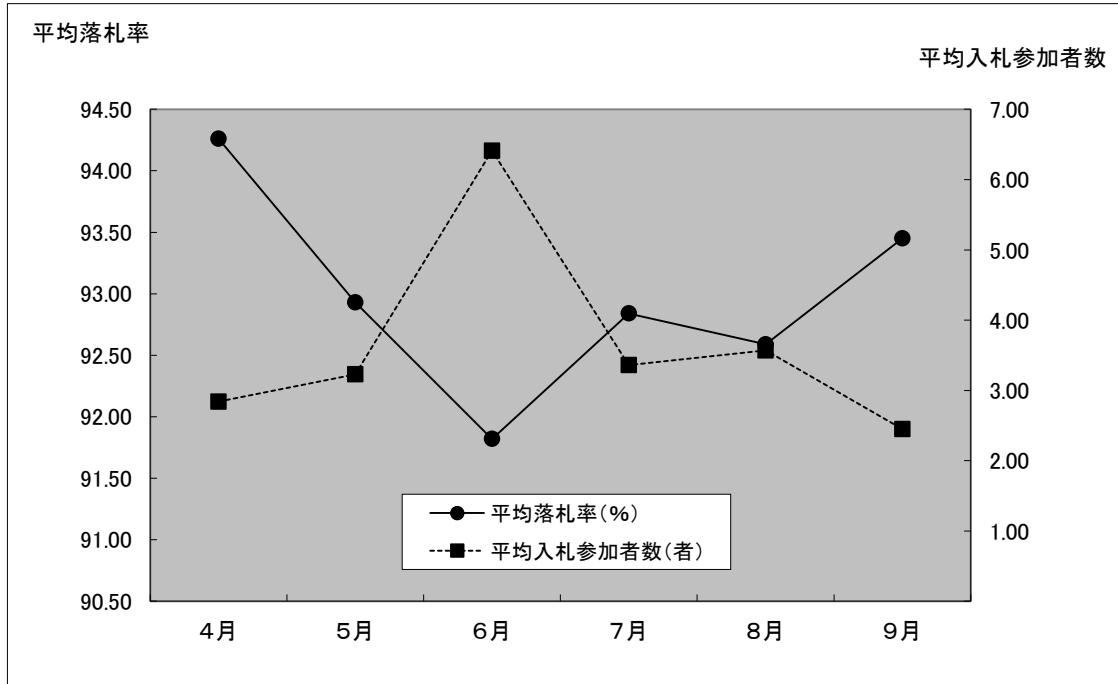

7 落札率別割合

落札率	件数		合計金額(円)		件数割合(%)		平均入札参加者数(者)	
	H25	H24	H25	H24	H25	H24	H25	H24
95%以上	221	231	10,104,033,870	7,989,173,955	38.57	35.38	1.51	1.77
90%以上95%未満	146	154	4,860,271,500	5,110,260,330	25.48	23.58	3.14	4.20
85%以上90%未満	205	268	6,929,140,055	8,579,980,185	35.78	41.04	6.01	5.80
80%以上85%未満	1		87,885,000		0.17		5.00	
80%未満								
総計	573	653	21,981,330,425	21,679,414,470	100.00	100.00	3.50	4.00

Ⅲ 県発注業務委託(工事に関するもの)の平成25年度上半期入札結果【全体】

(対象業務委託: 予定価格100万円超)

H25: 平成25年4月～平成25年9月契約分

H24: 平成24年4月～平成24年9月契約分

1 部局等別

部局等	件数		合計金額(円)		平均落札率(%)			平均入札参加者数(者)		
	H25	H24	H25	H24	H25	H24	増減	H25	H24	増減
総務部	2	4	11,025,000	49,749,000	95.77	97.75	△1.98	9.00	6.00	3.00
企画調整部	1	1	16,254,000	3,150,000	83.24	96.15	△12.91	13.00	1.00	12.00
生活環境部	3		62,685,000		87.55			6.33		
保健福祉部	1		3,045,000		98.50			9.00		
商工労働部	5	1	199,543,890	2,031,750	92.62	100.00	△7.38	7.80	1.00	6.80
農林水産部	123	122	1,511,124,930	1,042,765,290	89.85	89.30	0.55	6.08	6.18	△0.10
土木部	745	956	5,784,560,775	7,310,583,420	91.37	90.41	0.96	8.50	8.49	0.01
企業局	12	14	123,885,930	72,603,720	89.05	91.29	△2.24	8.33	8.71	△0.38
病院局	2		12,894,000		95.69			8.00		
教育庁	48	40	183,120,000	263,576,250	95.92	94.52	1.40	8.37	8.05	0.32
警察本部	7	3	35,143,500	8,232,000	98.11	92.99	5.12	7.28	6.66	0.62
総計	949	1,141	7,943,282,025	8,752,691,430	91.43	90.49	0.94	8.16	8.21	△0.05

2 方部別

方部	件数		合計金額(円)		平均落札率(%)			平均入札参加者数(者)		
	H25	H24	H25	H24	H25	H24	増減	H25	H24	増減
県北	98	123	573,633,480	802,765,320	93.13	92.11	1.02	7.58	7.82	△0.24
県中	182	180	1,218,765,135	1,039,789,695	93.31	91.56	1.75	7.76	7.96	△0.20
県南	67	120	569,166,990	658,717,290	89.63	89.21	0.42	8.32	7.82	0.50
会津若松	101	134	766,203,900	905,011,590	88.92	87.87	1.05	8.41	9.44	△1.03
喜多方	83	120	585,764,235	781,303,425	91.36	86.96	4.40	7.75	8.72	△0.97
南会津	79	78	363,778,800	608,509,545	88.21	88.35	△0.14	7.40	7.06	0.34
相双	169	163	2,202,846,765	2,025,962,610	91.21	91.62	△0.41	9.26	7.73	1.53
いわき	165	219	1,628,955,720	1,911,990,255	92.33	92.96	△0.63	8.19	8.53	△0.34
複数方部	5	4	34,167,000	18,641,700	94.43	84.36	10.07	8.60	10.00	△1.40
総計	949	1,141	7,943,282,025	8,752,691,430	91.43	90.49	0.94	8.16	8.21	△0.05

3 契約方法別

契約方法	件数		合計金額(円)		平均落札率(%)			平均入札参加者数(者)		
	H25	H24	H25	H24	H25	H24	増減	H25	H24	増減
一般競争入札										
条件付一般競争入札	108	151	1,078,890,015	1,239,561,435	84.79	83.89	0.90	5.96	7.01	△1.05
うち価格競争	55	46	413,589,015	310,446,465	84.58	83.99	0.59	7.12	8.00	△0.88
うち総合評価	53	105	665,301,000	929,114,970	85.00	83.85	1.15	4.75	6.58	△1.83
指名競争入札	586	693	3,961,760,775	4,208,860,530	91.99	90.72	1.27	9.35	9.19	0.16
随意契約	255	297	2,902,631,235	3,304,269,465	92.97	93.31	△0.34	6.35	6.51	△0.16
うちプロポーザル	3	1	172,672,500	32,392,500	99.75	99.84	△0.09	1.00	1.00	
総計	949	1,141	7,943,282,025	8,752,691,430	91.43	90.49	0.94	8.16	8.21	△0.05

4 工種別

工種	件数		合計金額(円)		平均落札率(%)			平均入札参加者数(者)		
	H25	H24	H25	H24	H25	H24	増減	H25	H24	増減
地上測量	193	238	1,497,486,165	2,121,818,370	93.70	93.47	0.23	9.14	8.67	0.47
航空測量	6	6	90,646,500	54,406,800	89.08	89.62	△0.54	9.16	9.16	
調査	228	281	1,682,395,155	1,738,322,250	91.44	90.04	1.40	8.67	8.43	0.24
土木設計	452	554	4,195,256,205	4,463,924,010	89.87	88.96	0.91	7.48	7.98	△0.50
建築設計	70	62	477,498,000	374,220,000	95.45	94.79	0.66	8.14	7.32	0.82
総計	949	1,141	7,943,282,025	8,752,691,430	91.43	90.49	0.94	8.16	8.21	△0.05

5 金額別

金額	件数		合計金額(円)		平均落札率(%)			平均入札参加者数(者)		
	H25	H24	H25	H24	H25	H24	増減	H25	H24	増減
百万円未満	5	9	4,956,000	8,692,950	93.76	90.18	3.58	8.00	6.44	1.56
3百万円未満	331	377	619,142,685	756,785,190	92.30	91.60	0.70	7.60	7.96	△0.36
5百万円未満	184	245	719,756,310	959,517,090	92.10	90.46	1.64	8.32	8.05	0.27
1千万円未満	223	280	1,627,900,155	2,021,089,350	90.66	89.57	1.09	8.32	8.56	△0.24
1千万円以上	206	230	4,971,526,875	5,006,606,850	90.22	89.83	0.39	8.76	8.43	0.33
総計	949	1,141	7,943,282,025	8,752,691,430	91.43	90.49	0.94	8.16	8.21	△0.05

6 月別

月別	H25. 4	H25. 5	H25. 6	H25. 7	H25. 8	H25. 9
件数	48	101	151	222	210	217
合計金額(円)	321,732,075	802,945,500	1,236,365,130	1,915,840,710	1,700,612,760	1,965,785,850
平均落札率(%)	93.14	90.58	92.05	90.50	92.09	91.33
平均入札参加者数(者)	8.52	8.42	8.10	8.46	8.04	7.83

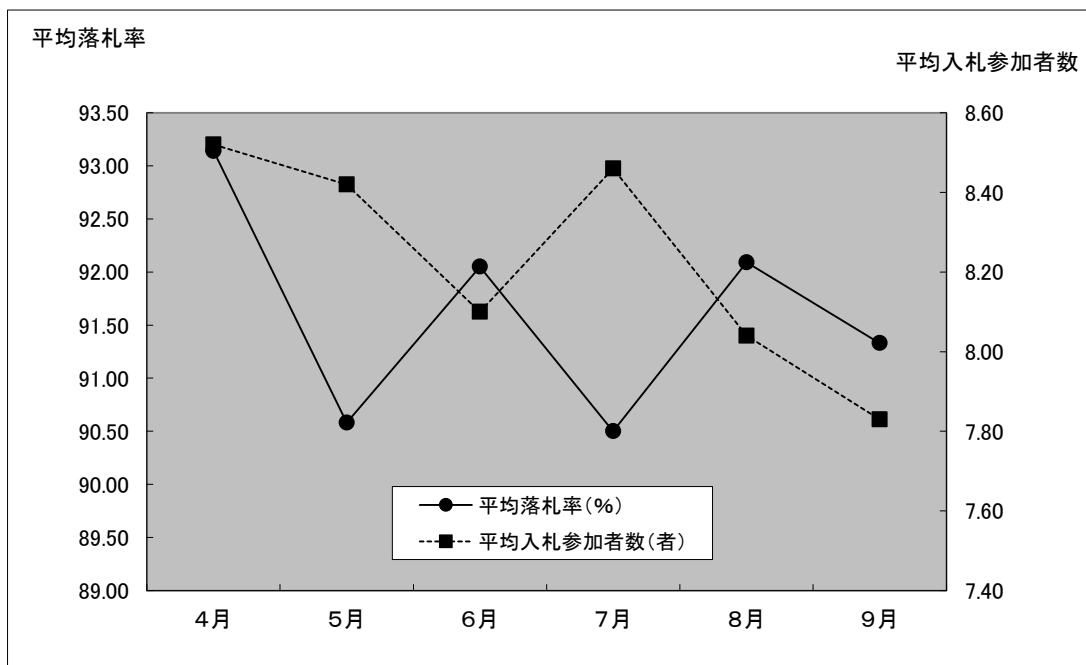

*** 県発注業務委託(工事に関係するもの)の平成25年度上半期入札結果【不調件数の推移】**

		4月	5月	6月	7月	8月	9月	上半期計
	応札者無し					1	1	2
	不調不落件数(a)			1	6	2	2	11
	契約件数(b)	48	101	151	222	210	217	949
	開札件数(a+b)	48	101	152	228	212	219	960
	不調発生率	0.00%	0.00%	0.66%	2.63%	0.94%	0.91%	1.15%

IV 県発注業務委託(工事に関するもの)の平成25年度上半期入札結果【条件付一般競争入札】

(対象業務委託: 予定価格100万円超)

H25: 平成25年4月～平成25年9月契約分

H24: 平成24年4月～平成24年9月契約分

1 部局等別

部局等	件数		合計金額(円)		平均落札率(%)			平均入札参加者数(者)		
	H25	H24	H25	H24	H25	H24	増減	H25	H24	増減
生活環境部	2		60,900,000		86.82			5.00		
農林水産部	49	35	561,866,445	265,587,630	85.08	82.88	2.20	5.59	4.65	0.94
土木部	56	116	440,415,570	973,973,805	84.41	84.19	0.22	6.39	7.72	△1.33
教育庁	1		15,708,000		88.00			2.00		
総計	108	151	1,078,890,015	1,239,561,435	84.79	83.89	0.90	5.96	7.01	△1.05

2 方部別

方部	件数		合計金額(円)		平均落札率(%)			平均入札参加者数(者)		
	H25	H24	H25	H24	H25	H24	増減	H25	H24	増減
県北	10	10	103,093,200	101,648,400	84.51	86.94	△2.43	6.40	4.40	2.00
県中	14	13	137,400,165	149,948,610	84.27	81.97	2.30	4.71	4.15	0.56
県南	11	21	157,914,750	92,195,250	85.15	82.35	2.80	4.72	6.33	△1.61
会津若松	20	36	197,815,905	268,920,750	83.14	83.23	△0.09	7.10	9.61	△2.51
喜多方	12	29	208,575,255	272,918,415	82.70	82.75	△0.05	6.25	7.93	△1.68
南会津	27	26	112,254,240	153,566,490	83.16	84.83	△1.67	6.07	6.07	
相双	2	7	60,900,000	99,103,620	86.82	81.25	5.57	5.00	4.28	0.72
いわき	12	9	100,936,500	101,259,900	93.46	92.53	0.93	5.91	7.11	△1.20
総計	108	151	1,078,890,015	1,239,561,435	84.79	83.89	0.90	5.96	7.01	△1.05

3 工種別

工種	件数		合計金額(円)		平均落札率(%)			平均入札参加者数(者)		
	H25	H24	H25	H24	H25	H24	増減	H25	H24	増減
地上測量	17	21	107,330,475	123,218,235	81.68	81.70	△0.02	7.64	10.90	△3.26
航空測量	1	1	8,148,000	16,222,500	87.42	81.71	5.71	8.00	6.00	2.00
調査	19	39	292,981,290	246,861,300	89.16	83.02	6.14	5.26	5.35	△0.09
土木設計	68	90	593,822,250	853,259,400	84.20	84.80	△0.60	5.79	6.83	△1.04
建築設計	3		76,608,000		87.21			4.00		
総計	108	151	1,078,890,015	1,239,561,435	84.79	83.89	0.90	5.96	7.01	△1.05

4 金額別

金額	件数		合計金額(円)		平均落札率(%)			平均入札参加者数(者)		
	H25	H24	H25	H24	H25	H24	増減	H25	H24	増減
百万円未満		1		889,350		78.06			4.00	
3百万円未満	29	38	57,604,890	89,178,495	82.45	82.59	△0.14	6.34	7.63	△1.29
5百万円未満	23	39	85,629,915	146,684,685	81.34	82.02	△0.68	5.95	5.43	0.52
1千万円未満	31	35	237,003,375	252,402,255	86.19	84.45	1.74	6.22	7.91	△1.69
1千万円以上	25	38	698,651,835	750,406,650	88.93	86.74	2.19	5.20	7.26	△2.06
総計	108	151	1,078,890,015	1,239,561,435	84.79	83.89	0.90	5.96	7.01	△1.05

5 月別

月別	H25. 4	H25. 5	H25. 6	H25. 7	H25. 8	H25. 9
件数		10	6	19	27	46
契約金額		32,298,840	36,942,150	129,866,730	298,771,200	581,011,095
平均落札率(%)		80.42	88.75	82.22	87.38	84.76
平均入札参加者数(者)		6.90	7.33	8.63	6.14	4.36

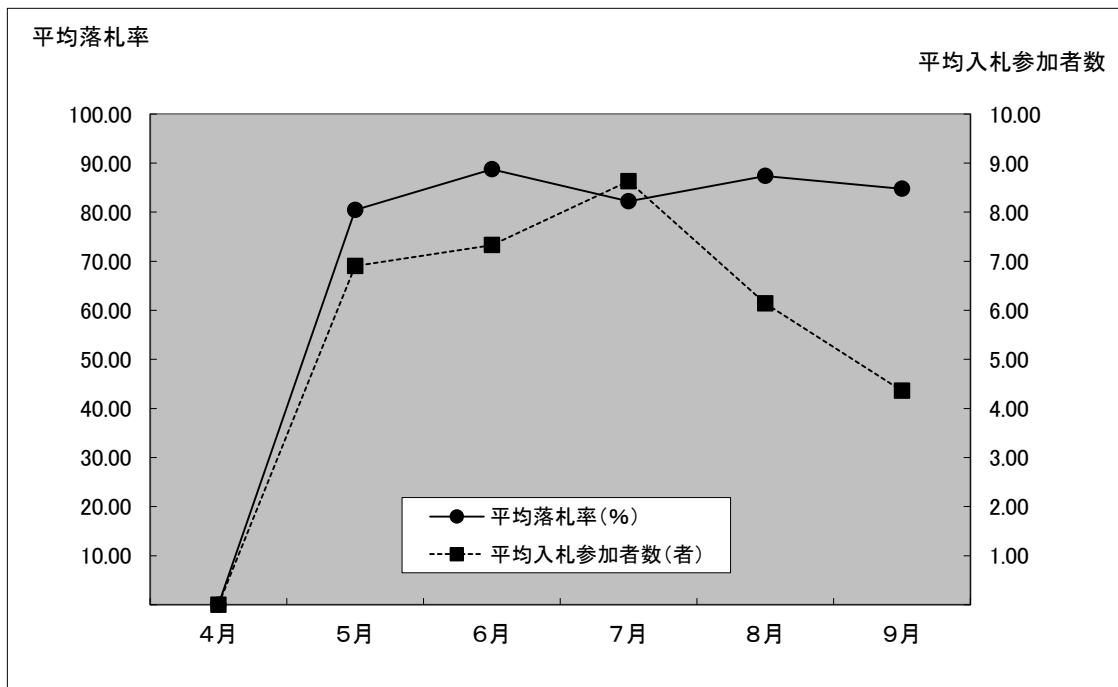

6 落札率別割合

落札率	件数		合計金額(円)		件数割合(%)		平均入札参加者数(者)	
	H25	H24	H25	H24	H25	H24	H25	H24
95%以上	17	5	215,111,400	92,715,000	15.74	3.31	5.17	7.40
90%以上95%未満	9	21	171,990,000	240,282,000	8.33	13.91	5.88	7.28
85%以上90%未満	16	8	267,645,000	97,636,350	14.81	5.30	4.93	7.25
80%以上85%未満	33	98	235,884,915	751,339,995	30.56	64.90	5.87	6.87
75%以上80%未満	33	19	188,258,700	57,588,090	30.56	12.58	6.96	7.21
70%以上75%未満								
70%未満								
総計	108	151	1,078,890,015	1,239,561,435	100.00	100.00	5.96	7.01

H24年度以降の不調状況(250万円超の工事)全体

福島県

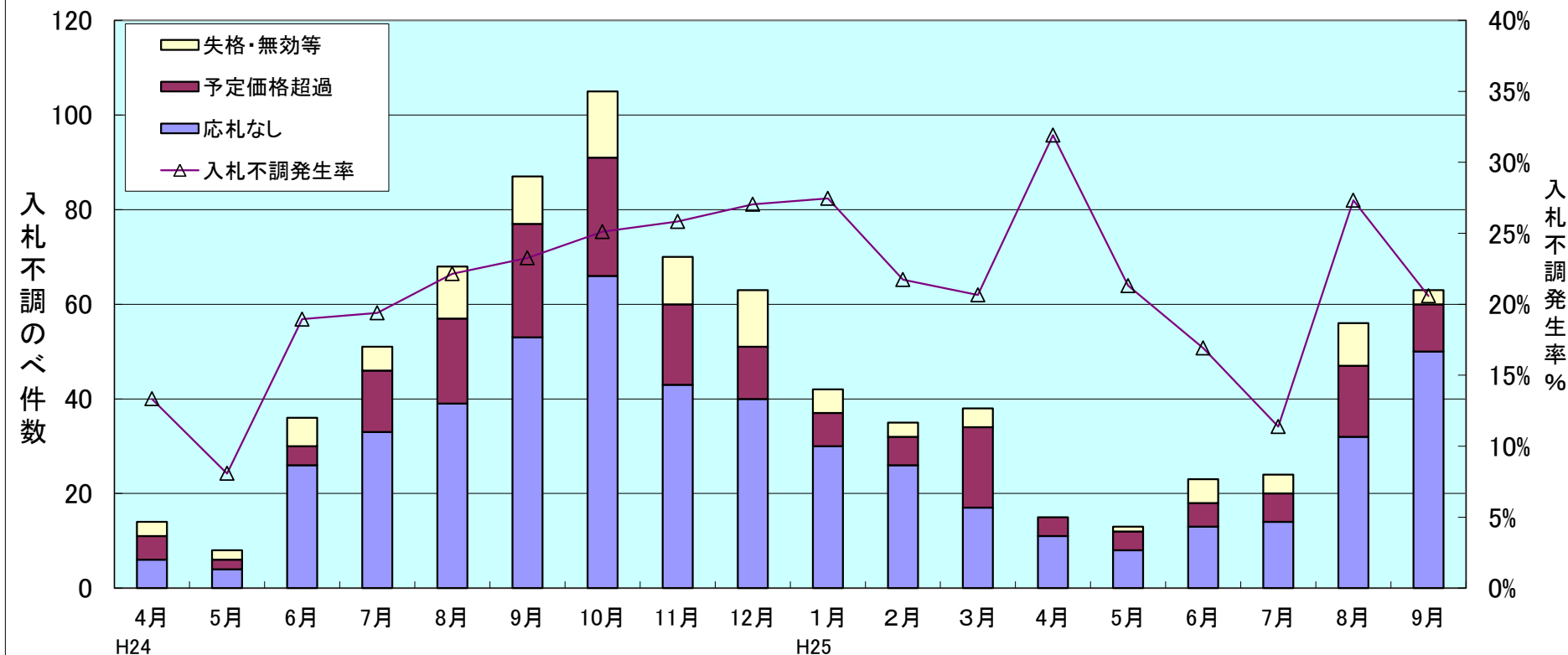

契約件数	91	91	154	212	239	287	313	201	170	111	126	146	32	48	113	187	149	243
失格・無効等	3	2	6	5	11	10	14	10	12	5	3	4	0	1	5	4	9	3
予定価格超過	5	2	4	13	18	24	25	17	11	7	6	17	4	4	5	6	15	10
応札なし	6	4	26	33	39	53	66	43	40	30	26	17	11	8	13	14	32	50
不調計	14	8	36	51	68	87	105	70	63	42	35	38	15	13	23	24	56	63
入札事務件数	105	99	190	263	307	374	418	271	233	153	161	184	47	61	136	211	205	306
不調発生率%	13.3%	8.1%	18.9%	19.4%	22.1%	23.3%	25.1%	25.8%	27.0%	27.5%	21.7%	20.7%	31.9%	21.3%	16.9%	11.4%	27.3%	20.6%
応札なし発生率%	5.7%	4.0%	13.7%	12.5%	12.7%	14.2%	15.8%	15.9%	17.2%	19.6%	16.1%	9.2%	23.4%	13.1%	9.6%	6.6%	15.6%	16.3%
平均落札率%	93.2%	93.3%	93.5%	93.5%	94.1%	93.4%	93.1%	95.0%	95.5%	95.4%	96.4%	95.9%	95.1%	95.2%	93.6%	94.2%	93.8%	94.3%

2,688	2,141	772
93	85	22
65	149	44
216	383	128
374	617	194
3,062	2,758	966
12.21%	22.37%	20.08%
7.05%	13.89%	13.25%
94.20%	94.66%	94.16%
H23合計	H24合計	H25合計

- ① 不調件数と不調発生率には一定の相関関係が認められるが、不調種別では応札なしが占める割合が高い。
- ② H24年10月に不調件数はピークとなり11月以降減少しているが、不調発生率はH25年4月の31.9%がピークとなっている。
- ③ H23年度は年度末に件数も発生率も減少したが、H24年度は年度末の発生率が20%台に止まっている。

平成25年度における福島県の工区別工事契約状況

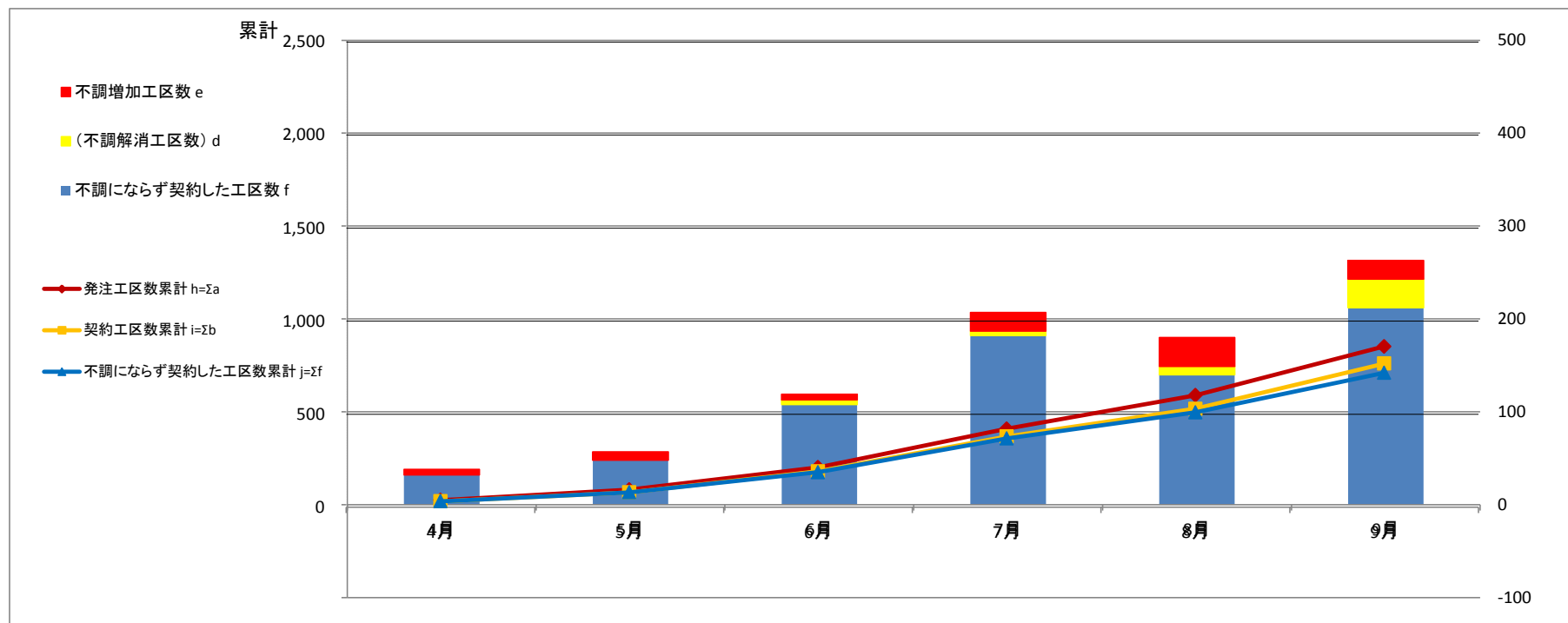

【県発注工事(予定価格250万円超)の契約状況の推移】

		月							累計
件数		4月	5月	6月	7月	8月	9月		
25 年	発注工区数 a=c+f	38	57	119	207	180	263	864	
	契約工区数 b=d+f	32	48	113	187	149	243	772	
	不調発生工区数 c=d+e	6	9	11	25	40	51	142	
	(不調解消工区数) d	0	0	5	5	9	31	50	
	不調増加工区数 e	6	9	6	20	31	20	92	
	不調にならず契約した工区数 f	32	48	108	182	140	212	722	
	入札事務工区数 g=b+c	38	57	124	212	189	294	914	
度	発注工区数累計 h=Σ a	38	95	214	421	601	864		
	契約工区数累計 i=Σ b	32	80	193	380	529	772		
	不調にならず契約した工区数累計 j=Σ f	32	80	188	370	510	722		
	不調にならず契約した割合k=j/h	84.2%	84.2%	87.9%	87.9%	84.9%	83.6%		
	契約割合 l=i/h	84.2%	84.2%	90.2%	90.3%	88.0%	89.4%		

・不調により契約に至っていない割合は、全体工区数の1割弱程度である。