

統計課資料
統商工第196号
令和2年9月刊行

福島県鉱工業指数年報

－ 平成27年基準 －

平成31・令和元年版

福島県企画調整部統計課

は し が き

福島県では、県内鉱工業の生産、出荷及び在庫の動向を把握することを目的として、『福島県鉱工業指数月報』を作成し公表しておりますが、このたび、平成31・令和元年の動向を『福島県鉱工業指数年報』としてとりまとめました。

なお、鉱工業指数は5年ごとに基準改定を行っており、本年報から基準年次を平成27年に変更しております。

本書が、県内経済の一つの指標として、あるいは本県の鉱工業生産活動の把握や地域分析のための資料として、広く御活用いただければ幸いです。

本指数の作成にあたりまして、毎月多大な御協力をいただいております調査対象事業所及び関係機関の皆様には厚く御礼申し上げますとともに、今後とも一層の御理解と御協力をお願いいたします。

令和2年9月

福島県企画調整部長

目 次

| | | |
|------|-----------------------|----|
| I | 福島県鉱工業指数の概要 | 1 |
| II | 利用上の注意 | 5 |
| III | 平成31・令和元年 福島県鉱工業指数の動向 | |
| 1 | 概況 | 6 |
| 2 | 業種別の動向 | 13 |
| 3 | 特殊分類別(財別)の動向 | 32 |
| IV | 統計表 | |
| 1 | 原指数 | |
| 第1表 | 業種別生産指数 | 40 |
| 第2表 | 業種別出荷指数 | 42 |
| 第3表 | 業種別在庫指数 | 44 |
| 第4表 | 財別生産指数 | 46 |
| 第5表 | 財別出荷指数 | 47 |
| 第6表 | 財別在庫指数 | 48 |
| 2 | 季節調整済指数 | |
| 第7表 | 業種別生産指数 | 50 |
| 第8表 | 業種別出荷指数 | 52 |
| 第9表 | 業種別在庫指数 | 54 |
| 第10表 | 財別生産指数 | 56 |
| 第11表 | 財別出荷指数 | 57 |
| 第12表 | 財別在庫指数 | 58 |
| V | 別表 | |
| | 平成27年基準指数採用品目及びウエイト | 60 |

I 福島県鉱工業指数の概要

1 指数作成の目的

本県鉱工業の生産、出荷及び在庫の動向を明らかにし、経済分析等の基礎資料とする。

2 基準年・ウェイト算定年次

指数の基準年次及びウェイト算定年次は「平成 27 年（2015 年）」である。

（本年報から基準年次を平成 22 年（2010 年）から平成 27 年（2015 年）に変更した。）

指数値は、平成 27 年の平均を 100.0 とした比率で示している。

3 分類

日本標準産業分類（平成 25 年 10 月第 13 回改定）を基本とした業種分類と、財の用途に着目した特殊分類の二つの方法で分類した。

(1) 業種分類

日本標準産業分類の中分類を基本に組替えを行っている。業種分類は、平成 27 年基準鉱工業指数における業種分類と同様、図 1 のとおりである。

なお、従来との変更点は以下のとおり。

- ① 「はん用・生産用・業務用機械工業」を経済産業省の表記に合わせ「汎用・生産用・業務用機械工業」と改称。
- ② 平成 17 年基準と平成 22 年基準の比較を容易にするために設定されていた、参考系列の「旧一般機械工業」、「旧精密機械工業」を廃止するとともに、電力データの取得不能により平成 29 年 7 月よりデータ掲載が不可能となった「産業総合（鉱工業、電力・ガスの合計）」、「電力・ガス事業」を廃止。

図 1 業種分類

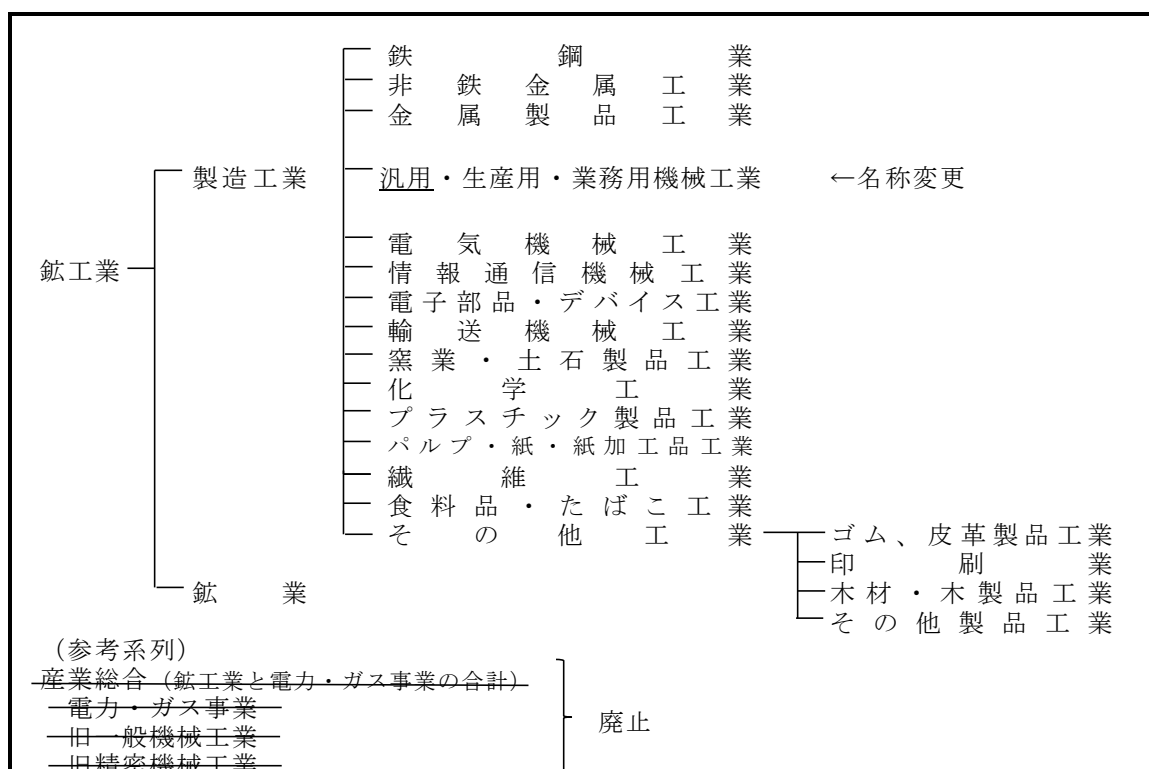

(2) 特殊分類（財別分類）について

特殊分類は、品目の経済的用途によって財別に分類したものである。各財格付けの定義は表1のとおりである。

表1 特殊分類の定義

| 特殊分類（財別分類） | 定義 |
|------------|-----------------------------------|
| 最終需要財 | 生産活動から離れて最終製品となるもの |
| 投資財 | 企業の資本形成に向けられるもの |
| 資本財 | 設備投資に向けられるもの…医療器具、金型等 |
| 建設財 | 建設投資に用いられるもの…コンクリート、橋りょう等 |
| 消費財 | 家計で消費されるもの |
| 耐久消費財 | 想定耐用年数が1年以上のもの…デジタルカメラ、携帯電話等 |
| 非耐久消費財 | 想定耐用年数が1年未満で、比較的購入単価が安いもの…食料品、着衣等 |
| 生産財 | 原材料・燃料として生産活動に再投入されるもの |
| 鉱工業用生産財 | 鉱工業の生産工程に再投入されるもの…自動車車体部品、半導体部品等 |
| その他用生産財 | 鉱工業以外の生産活動に再投入されるもの…農業等 |

4 採用品目

経済産業省生産動態統計調査（福島県分）及び福島県鉱工業指数調査から業種・特殊分類ごとに代表性を考慮して選定した。

採用品目数は、生産指数及び出荷指数が208品目、在庫指数は120品目である。また、採用品目の名称及び単位は59ページ「V別表」とおりである。

表2 業種別品目数

| 業種分類 | 指数分類 | 生産指数 (付加価値額) | 出荷指数 (出荷額) | 在庫指数 (在庫額) |
|----------------|------|-----------------|---------------|---------------|
| 鉱工業 | | 208 | 208 | 120 |
| 製造工業 | | 207 | 207 | 119 |
| 鉄鋼業 | | 5 | 5 | 3 |
| 非鉄金属工業 | | 9 | 9 | 5 |
| 金属製品工業 | | 6 | 6 | 1 |
| 汎用・生産用・業務用機械工業 | | 27 | 27 | 6 |
| 電気機械工業 | | 16 | 16 | 7 |
| 情報通信機械工業 | | 14 | 14 | 8 |
| 電子部品・デバイス工業 | | 10 | 10 | 2 |
| 輸送機械工業 | | 9 | 9 | 0 |
| 窯業・土石製品工業 | | 20 | 20 | 18 |
| 化学工業 | | 30 | 30 | 28 |
| プラスチック製品工業 | | 8 | 8 | 6 |
| パルプ・紙・紙加工品工業 | | 7 | 7 | 7 |
| 繊維工業 | | 12 | 12 | 7 |
| 食料品工業 | | 20 | 20 | 10 |
| その他工業 | | 14 | 14 | 11 |
| ゴム、皮革製品工業 | | 6 | 6 | 6 |
| 印刷業 | | 1 | 1 | 0 |
| 木材・木製品工業 | | 2 | 2 | 2 |
| その他製品工業 | | 5 | 5 | 3 |
| 鉱業 | | 1 | 1 | 1 |

表3 財別品目数

| 特殊分類 | 指数分類 | 生産指数 (付加価値額) | 出荷指数 (出荷額) | 在庫指数 (在庫額) |
|---------|------|-----------------|---------------|---------------|
| 鉱工業 | | 220 | 220 | 128 |
| 最終需要財 | | 104 | 104 | 57 |
| 投資財 | | 58 | 58 | 28 |
| 資本財 | | 34 | 34 | 10 |
| 建設財 | | 24 | 24 | 18 |
| 消費財 | | 46 | 46 | 29 |
| 耐久消費財 | | 10 | 10 | 9 |
| 非耐久消費財 | | 36 | 36 | 20 |
| 生産財 | | 116 | 116 | 71 |
| 鉱工業用生産財 | | 106 | 106 | 65 |
| その他用生産財 | | 10 | 10 | 6 |

※複数の財にウエイトを分割している品目があるため、業種別の計と一致しない。

5 ウェイト

ウェイトは、個々の品目の鉱工業全体に占める割合のことで、多数の品目の生産数量、出荷数量、在庫数量の変化を総合的に比較するために必要な要素である。

生産指数は付加価値額ウェイト、出荷指数は出荷額ウェイト、在庫指数は年平均在庫額ウェイトであり、指数全体を10000.0として採用品目ごとに万分比で示している。

業種別のウェイトは、経済センサス活動調査を基礎データとして、指数の業種分類・概念に適合するように組替えを行ったうえで算定した。

また、品目別のウェイトは、経済センサス活動調査のほか、経済産業省生産動態統計調査や各種業界統計などにより、単価・金額等を推計し、業種別のウェイトを採用品目の金額構成比により按分した。

なお、採用品目のウェイト及び財別格付けは59ページ「V 別表」のとおりである。

表4 業種別生産、出荷、在庫ウェイト

| 業種分類 | 指数分類 | 生産指数 (付加価値額) | 出荷指数 (出荷額) | 在庫指数 (在庫額) |
|----------------|------|-----------------|---------------|---------------|
| 鉱工業 | | 10000.0 | 10000.0 | 10000.0 |
| 製造工業 | | 9992.2 | 9994.1 | 9999.0 |
| 鉄鋼業 | | 236.4 | 144.2 | 136.6 |
| 非鉄金属工業 | | 522.8 | 851.8 | 1221.6 |
| 金属製品工業 | | 318.9 | 183.8 | 33.9 |
| 汎用・生産用・業務用機械工業 | | 1353.9 | 1150.9 | 595.4 |
| 電気機械工業 | | 394.1 | 708.0 | 503.2 |
| 情報通信機械工業 | | 932.6 | 1252.0 | 721.8 |
| 電子部品・デバイス工業 | | 885.6 | 973.4 | 2587.6 |
| 輸送機械工業 | | 1170.5 | 1090.7 | - |
| 窯業・土石製品工業 | | 701.9 | 497.9 | 928.7 |
| 化学工業 | | 1101.7 | 941.0 | 1655.2 |
| プラスチック製品工業 | | 282.3 | 279.6 | 562.3 |
| バルブ・紙・紙加工品工業 | | 240.3 | 372.3 | 323.5 |
| 繊維工業 | | 195.2 | 112.1 | 197.6 |
| 食料品工業 | | 794.2 | 688.3 | 248.4 |
| その他工業 | | 861.8 | 748.1 | 283.2 |
| ゴム、皮革製品工業 | | 705.0 | 514.2 | 190.9 |
| 印刷業 | | 13.8 | 89.9 | - |
| 木材・木製品工業 | | 67.0 | 67.7 | 64.7 |
| その他製品工業 | | 76.0 | 76.3 | 27.6 |
| 鉱業 | | 7.8 | 5.9 | 1.0 |

表5 財別生産、出荷、在庫ウェイト

| 特殊分類 | 指数分類 | 生産指数 (付加価値額) | 出荷指数 (出荷額) | 在庫指数 (在庫額) |
|---------|------|-----------------|---------------|---------------|
| 鉱工業 | | 10000.0 | 10000.0 | 10000.0 |
| 最終需要財 | | 3996.0 | 3903.4 | 2218.5 |
| 投資財 | | 1770.9 | 1727.3 | 817.1 |
| 資本財 | | 1178.1 | 1230.4 | 238.4 |
| 建設財 | | 592.8 | 496.9 | 578.7 |
| 消費財 | | 2225.1 | 2176.1 | 1401.4 |
| 耐久消費財 | | 702.2 | 753.2 | 655.0 |
| 非耐久消費財 | | 1522.9 | 1422.9 | 746.4 |
| 生産財 | | 6004.0 | 6096.6 | 7781.5 |
| 鉱工業用生産財 | | 5514.2 | 5697.3 | 7388.6 |
| その他用生産財 | | 489.8 | 399.3 | 392.9 |

6 指数の算式

指数の計算は、個別系列を基準時の固定ウェイトで加重平均するラスパイレス算式であり、次の式で表される。

$$\text{個別指数} = \text{比較時数量} / \text{基準時数量} \times 100$$

$$\text{総合指数} = (\text{個別指数} \times \text{基準時ウェイト}) \text{の総和} / \text{基準時ウェイトの総和}$$

7 季節調整

指数の時系列は、長期的傾向、景気循環などの変動要因を含んでいるが、季節的要因（四季の変動からなる自然要因、盆・正月などの社会的要因、決算期などの商習慣等の制度要因）の影響を受けて、毎年一定の変動を繰り返している。季節調整法とは、季節的な変動要因を原指数から取り除く方法である。

(1) 季節調整の方法

季節調整法は、米国センサス局のX-12-ARIMAを採用し、平成24年1月から令和元年12月までの96時点の時系列データにより季節指数を算出している。

(2) 季節調整済指数の算出

季節調整済指数の算出は、次の式による。

$$\text{季節調整済指数} = \text{原指数} / \text{季節指数} \times 100$$

（注）季節調整済指数は主に短期的動向（前月との比較や、四半期別の前期との比較）を見るのに利用し、原指数は前年同月との比較に利用する。

Ⅱ 利用上の注意

本書は、経済産業省生産動態統計調査及び福島県鉱工業指数調査等の結果に基づき、平成31・令和元年(2019年)の鉱工業指数を集録したものである。

- 1 指数値(生産、出荷、在庫)は、暦年別、四半期別及び月別に計算している。

年別指数……………1月から12月までの指数の平均値

四半期別指数…各四半期毎の原指数又は季節調整済指数の平均値

(Ⅰ期は1～3月、Ⅱ期は4～6月、Ⅲ期は7～9月、Ⅳ期は10～12月)

図及び表の中で、年号「平成31・令和元年」は、「平成31年」と省略して記載している。

- 2 統計表中の符号等の用法は、次のとおり。

「—」……………該当数値なし

「△」……………マイナスの数値

- 3 表示されている単位未満は四捨五入しているため、合計と内訳の計が一致しない場合がある。

- 4 前年比、前期比及び前年同期比は、対前年増減率、対前期増減率、対前年同期増減率を意味する(単位は%)。

なお、前年比と前年同期比は季節的に同じ条件のもとに比較するので原指数により算出し、短期的動向である前期比は季節調整済指数により算出している。

- 5 財別採用品目数は、1品目を2財に分割している品目があるため、業種別採用品目数とは一致しない。

- 6 寄与度は、総合指数の上昇又は低下の増減分に対して、その内訳の増減分がどの程度あるかを示したものである。

$$\text{寄与度} = \frac{\text{その業種の「ウエイト} \times (\text{現年指数} - \text{前年指数})}{\text{総合指数の「ウエイト} \times \text{前年指数}} \times 100 (\%)$$

Ⅲ 平成31年・令和元年 福島県鉱工業指数の動向

1 概況

(1) 平成31年・令和元年の状況

平成31年・令和元年平均(原指数)は、生産が94.5で前年比△4.9%となり3年ぶりの低下、出荷が97.1で前年比△6.1%となり3年ぶりの低下、在庫は116.6で前年比+18.1%となり2年連続の上昇となった。

表1 鉱工業指数の年別推移(原指数 平成27年=100.0)

| | 平成27年 | 平成28年 | 平成29年 | 平成30年 | 平成31年 |
|-----------|--------------|--------------|--------------|--------------|--------------|
| 生産 | 100.0 | 98.4 | 98.9 | 99.4 | 94.5 |
| 前年比(%) | — | △ 1.6 | 0.5 | 0.5 | △ 4.9 |
| 出荷 | 100.0 | 98.4 | 102.3 | 103.4 | 97.1 |
| 前年比(%) | — | △ 1.6 | 4.0 | 1.1 | △ 6.1 |
| 在庫 | 100.0 | 107.8 | 94.8 | 98.7 | 116.6 |
| 前年比(%) | — | 7.8 | △ 12.1 | 4.1 | 18.1 |

表2 鉱工業指数の月別推移(季節調整済指数 平成27年=100.0)

| | | 1月 | 2月 | 3月 | 4月 | 5月 | 6月 | 7月 | 8月 | 9月 | 10月 | 11月 | 12月 |
|-------|----|-------|-------|-------|-------|-------|-------|-------|-------|-------|-------|-------|-------|
| 平成29年 | 生産 | 97.4 | 98.7 | 99.2 | 98.9 | 99.2 | 98.9 | 99.0 | 99.4 | 98.7 | 98.3 | 97.9 | 100.5 |
| | 出荷 | 98.5 | 99.9 | 102.0 | 102.1 | 103.0 | 102.3 | 101.1 | 103.8 | 101.5 | 102.8 | 105.0 | 105.9 |
| | 在庫 | 100.3 | 98.1 | 96.9 | 95.6 | 94.7 | 91.7 | 93.6 | 93.3 | 94.0 | 93.4 | 93.2 | 91.7 |
| 平成30年 | 生産 | 98.2 | 101.1 | 100.9 | 97.0 | 100.0 | 97.1 | 98.0 | 99.0 | 97.6 | 102.3 | 98.0 | 103.0 |
| | 出荷 | 104.4 | 105.7 | 103.8 | 100.2 | 105.5 | 100.8 | 100.7 | 103.9 | 102.6 | 105.9 | 103.9 | 103.9 |
| | 在庫 | 93.3 | 93.2 | 96.2 | 98.3 | 97.6 | 101.4 | 101.5 | 96.9 | 99.4 | 100.5 | 100.5 | 106.1 |
| 平成31年 | 生産 | 98.8 | 97.5 | 99.4 | 97.5 | 96.4 | 94.3 | 93.8 | 90.8 | 97.4 | 90.8 | 91.2 | 90.1 |
| | 出荷 | 101.1 | 100.0 | 104.9 | 100.2 | 100.0 | 96.7 | 98.2 | 94.5 | 99.8 | 92.7 | 92.1 | 89.5 |
| | 在庫 | 112.9 | 117.4 | 121.1 | 116.6 | 116.5 | 122.0 | 122.4 | 118.8 | 116.0 | 106.8 | 111.7 | 117.6 |

図1 鉱工業指数 年別指数(原指数)、月別指数(季節調整済指数)の推移
(平成27年=100.0)

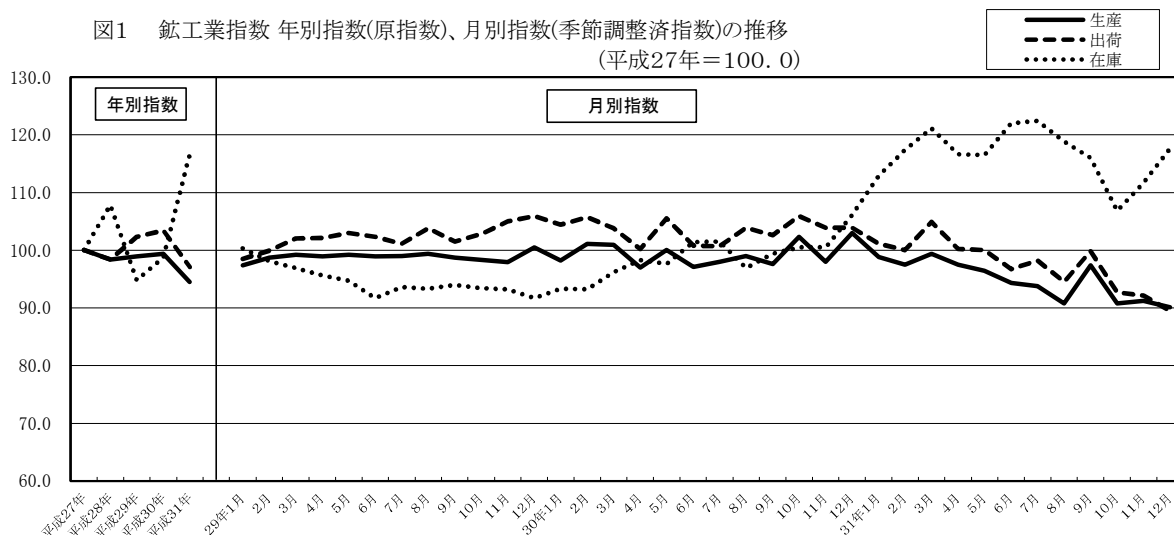

(2) 平成31年・令和元年の四半期別の状況

四半期別指数(季節調整済指数)の対前期比の推移をみると、生産と出荷は、全四半期で前期を下回った。在庫は、第Ⅰ期、Ⅱ期及び第Ⅲ期が前期を上回り、第Ⅳ期が前期を下回った。

表3 鉾工業指数 四半期別指数の推移（季節調整済指数 平成27年=100.0）

| | 平成29年 | | | | 平成30年 | | | | 平成31年 | | | |
|--------------|---------------|---------------|----------------|---------------|--------------|----------------|--------------|--------------|----------------|---------------|---------------|----------------|
| | I期 | II期 | III期 | IV期 | I期 | II期 | III期 | IV期 | I期 | II期 | III期 | IV期 |
| 生産 前期比(%) | 98.4 △ 0.2 | 99.0 0.6 | 99.0 0.0 | 98.9 △ 0.1 | 100.1 1.2 | 98.0 △ 2.1 | 98.2 0.2 | 101.1 3.0 | 98.6 △ 2.5 | 96.1 △ 2.5 | 94.0 △ 2.2 | 90.7 △ 3.5 |
| 出荷 前期比(%) | 100.1 0.1 | 102.5 2.4 | 102.1 △ 0.4 | 104.6 2.4 | 104.6 0.0 | 102.2 △ 2.3 | 102.4 0.2 | 104.6 2.1 | 102.0 △ 2.5 | 99.0 △ 2.9 | 97.5 △ 1.5 | 91.4 △ 6.3 |
| 在庫 前期比(%) | 98.4 △ 4.9 | 94.0 △ 4.5 | 93.6 △ 0.4 | 92.8 △ 0.9 | 94.2 1.5 | 99.1 5.2 | 99.3 0.2 | 102.4 3.1 | 117.1 14.4 | 118.4 1.1 | 119.1 0.6 | 112.0 △ 6.0 |

図2 鉾工業指数 四半期別指数(季節調整済指数)の推移 (平成27年=100.0)

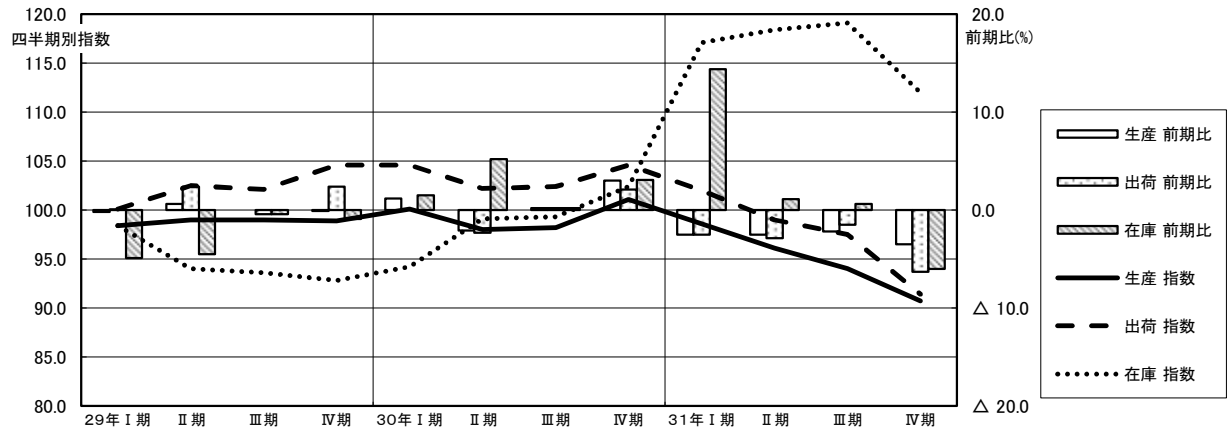

次に、四半期別指数(原指数)の対前年同期比の推移をみると、生産と出荷は、全四半期で前年同期を下回った。在庫は、全四半期で前年同期を上回った。

表4 鉾工業指数 四半期別指数の推移（原指数 平成27年=100.0）

| | 平成29年 | | | | 平成30年 | | | | 平成31年 | | | |
|----------------|----------------|----------------|----------------|----------------|---------------|----------------|---------------|---------------|----------------|---------------|---------------|----------------|
| | I期 | II期 | III期 | IV期 | I期 | II期 | III期 | IV期 | I期 | II期 | III期 | IV期 |
| 生産 前年同期比(%) | 98.4 △ 1.6 | 98.0 1.7 | 98.7 1.5 | 100.4 0.5 | 99.6 1.2 | 97.0 △ 1.0 | 97.8 △ 0.9 | 103.2 2.8 | 98.2 △ 1.4 | 93.5 △ 3.6 | 92.8 △ 5.1 | 93.5 △ 9.4 |
| 出荷 前年同期比(%) | 101.9 0.3 | 101.4 5.8 | 100.7 4.8 | 105.3 5.1 | 105.9 3.9 | 101.0 △ 0.4 | 101.0 0.3 | 105.8 0.5 | 102.9 △ 2.8 | 95.9 △ 5.0 | 96.1 △ 4.9 | 93.7 △ 11.4 |
| 在庫 前年同期比(%) | 100.4 △ 9.3 | 90.6 △ 15.4 | 94.3 △ 13.6 | 93.7 △ 10.2 | 96.1 △ 4.3 | 95.5 5.4 | 99.9 5.9 | 103.4 10.4 | 120.3 25.2 | 116.6 22.1 | 119.9 20.0 | 109.5 5.9 |

図3 鉾工業指数 四半期別指数(原指数)の推移 (平成27年=100.0)

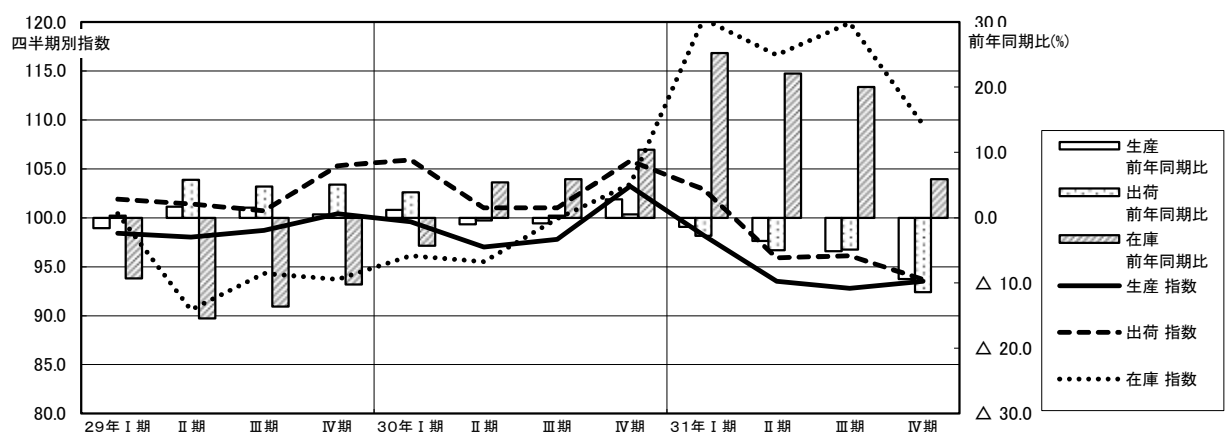

(3) 福島県・東北・全国の推移

福島県・東北・全国の年別指数（原指数）の推移をみると、本県及び全国の生産及び出荷指数は、平成30年に上昇し、平成31年に低下した。東北の生産及び出荷指数は、平成30年に続き平成31年も低下した。

また、本県、東北、全国の在庫指数は、平成30年に続き平成31年も上昇した。

表5 福島県・東北・全国の年別指数の推移(原指数 平成27年=100.0)

| | 福島県 | | | 東北 | | | 全国 | | |
|-------|-------|-------|-------|-------|-------|-------|-------|-------|-------|
| | 生産 | 出荷 | 在庫 | 生産 | 出荷 | 在庫 | 生産 | 出荷 | 在庫 |
| 平成26年 | 102.9 | 103.5 | 91.8 | 101.5 | 101.1 | 96.1 | 101.2 | 101.4 | 99.5 |
| 平成27年 | 100.0 | 100.0 | 100.0 | 100.0 | 100.0 | 100.4 | 100.0 | 100.0 | 100.0 |
| 平成28年 | 98.4 | 98.4 | 107.8 | 101.1 | 100.9 | 101.9 | 100.0 | 99.7 | 99.1 |
| 平成29年 | 98.9 | 102.3 | 94.8 | 103.5 | 103.9 | 97.8 | 103.1 | 102.2 | 99.4 |
| 平成30年 | 99.4 | 103.4 | 98.7 | 103.1 | 103.7 | 105.9 | 104.2 | 103.0 | 102.0 |
| 平成31年 | 94.5 | 97.1 | 116.6 | 99.1 | 100.1 | 110.9 | 101.1 | 100.2 | 103.6 |

※ 年平均は、単純平均

※ 東北の在庫は、期末在庫

図4 福島県・東北・全国の年別生産指数の推移



図5 福島県・東北・全国の年別出荷指数の推移



図6 福島県・東北・全国の年別在庫指数の推移

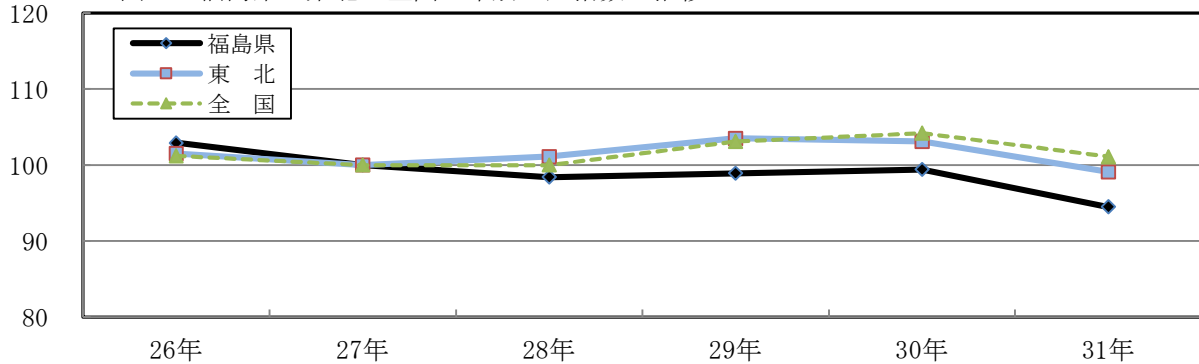

(4) 業種別の状況

ア 生産（鉱工業総合 前年比 4.9%低下）

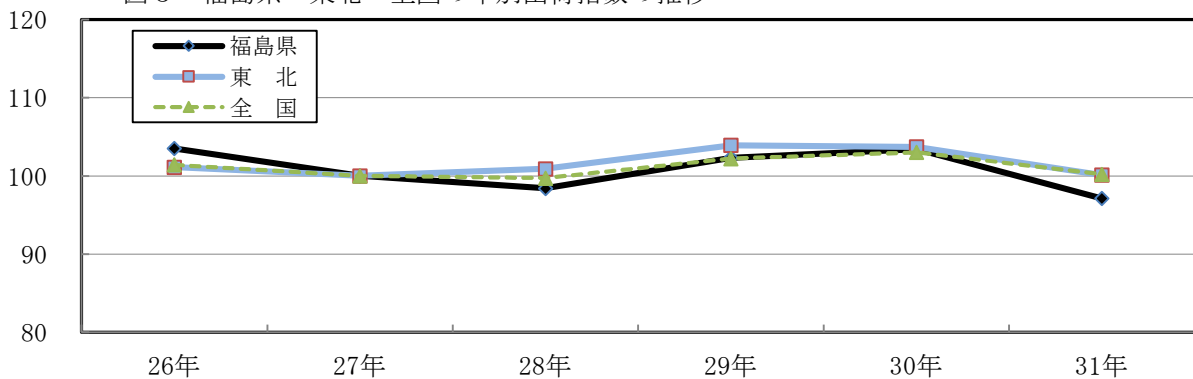
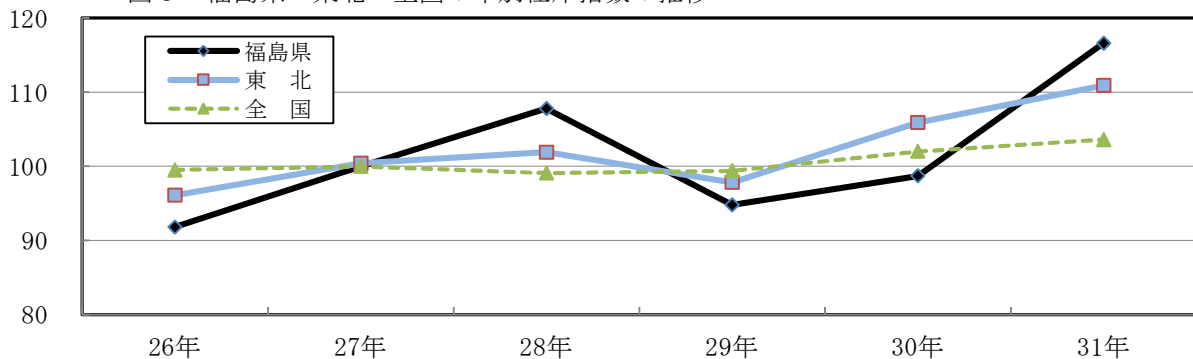
平成31年・令和元年の生産指数(原指数)を業種別にみると、非鉄金属工業（前年比Δ10.1%）、汎用・生産用・業務用機械工業（同Δ10.0%）、情報通信機械工業（同Δ9.9%）など13業種が前年より低下し、電気機械工業（同+6.5%）、鉱業（同+1.4%）の2業種が前年より上昇した。化学工業は同率であった。

なお、生産の低下に寄与した業種は、汎用・生産用・業務用機械工業（寄与度Δ1.444）、輸送機械工業（同Δ0.777）などであった。

表6 業種別生産指数の対前年比及び寄与度

| 業種分類 | 前年比 | | | | | | | 寄与度 | | | | | | |
|----------------|--------|--------|--------|--------|--------|-------|--------|---------|---------|---------|---------|---------|---------|---------|
| | 平成25年 | 平成26年 | 平成27年 | 平成28年 | 平成29年 | 平成30年 | 平成31年 | 平成25年 | 平成26年 | 平成27年 | 平成28年 | 平成29年 | 平成30年 | 平成31年 |
| 鉱工業 | △ 4.9 | △ 1.7 | △ 2.8 | △ 1.6 | 0.5 | 0.5 | △ 4.9 | | | | | | | |
| 製造工業 | △ 4.9 | △ 1.7 | △ 2.8 | △ 1.6 | 0.5 | 0.5 | △ 4.9 | △ 4.901 | △ 1.718 | △ 2.816 | △ 1.599 | 0.508 | 0.505 | △ 4.926 |
| 鉄鋼業 | △ 7.0 | △ 0.9 | △ 13.3 | △ 11.6 | 12.0 | 6.2 | △ 6.3 | △ 0.189 | △ 0.025 | △ 0.354 | △ 0.274 | 0.255 | 0.146 | △ 0.157 |
| 非鉄金属工業 | △ 4.5 | 1.9 | 0.5 | △ 1.7 | 0.7 | △ 4.4 | △ 10.1 | △ 0.218 | 0.095 | 0.025 | △ 0.089 | 0.037 | △ 0.233 | △ 0.505 |
| 金属製品工業 | △ 4.8 | △ 2.4 | 0.3 | 8.0 | 5.8 | 10.2 | △ 8.7 | △ 0.148 | △ 0.076 | 0.009 | 0.255 | 0.204 | 0.377 | △ 0.353 |
| 汎用・生産用・業務用機械工業 | △ 1.0 | 9.7 | △ 2.7 | △ 3.5 | 2.8 | 6.7 | △ 10.0 | △ 0.111 | 1.177 | △ 0.368 | △ 0.474 | 0.371 | 0.904 | △ 1.444 |
| 電気機械工業 | △ 24.0 | △ 14.3 | 7.3 | △ 6.9 | 16.8 | 5.3 | 6.5 | △ 1.231 | △ 0.583 | 0.260 | △ 0.272 | 0.625 | 0.231 | 0.293 |
| 情報通信機械工業 | △ 22.0 | △ 27.9 | △ 8.4 | △ 30.0 | △ 16.0 | △ 3.6 | △ 9.9 | △ 3.617 | △ 3.768 | △ 0.834 | △ 2.798 | △ 1.061 | △ 0.198 | △ 0.525 |
| 電子部品・デバイス工業 | △ 9.8 | 8.5 | 6.8 | 0.2 | △ 5.3 | 5.6 | △ 3.5 | △ 0.756 | 0.617 | 0.551 | 0.018 | △ 0.477 | 0.475 | △ 0.312 |
| 輸送機械工業 | △ 5.3 | △ 3.6 | △ 2.2 | 11.3 | 0.3 | 0.0 | △ 5.9 | △ 0.627 | △ 0.425 | △ 0.262 | 1.323 | 0.036 | 0.000 | △ 0.777 |
| 窯業・土石製品工業 | △ 4.0 | 5.5 | △ 7.7 | △ 3.3 | 2.7 | △ 8.6 | △ 3.4 | △ 0.274 | 0.375 | △ 0.566 | △ 0.232 | 0.185 | △ 0.603 | △ 0.219 |
| 化学工業 | 7.0 | 8.3 | △ 5.3 | 8.6 | 2.1 | △ 3.9 | 0.0 | 0.640 | 0.852 | △ 0.600 | 0.947 | 0.258 | △ 0.479 | 0.000 |
| プラスチック製品工業 | 5.3 | △ 3.7 | 3.3 | 0.0 | 7.4 | 1.9 | △ 1.5 | 0.131 | △ 0.100 | 0.088 | 0.000 | 0.212 | 0.057 | △ 0.045 |
| パルプ・紙・紙加工品工業 | 11.7 | 2.5 | 7.8 | 4.4 | 5.7 | △ 0.3 | △ 2.8 | 0.207 | 0.053 | 0.168 | 0.106 | 0.144 | △ 0.007 | △ 0.075 |
| 繊維工業 | △ 1.7 | △ 1.4 | △ 8.9 | △ 7.9 | △ 2.4 | △ 7.2 | △ 1.8 | △ 0.034 | △ 0.030 | △ 0.186 | △ 0.154 | △ 0.044 | △ 0.128 | △ 0.029 |
| 食料品工業 | 19.4 | 4.1 | △ 4.1 | 3.2 | △ 4.1 | △ 3.3 | △ 6.8 | 1.176 | 0.311 | △ 0.332 | 0.254 | △ 0.339 | △ 0.265 | △ 0.519 |
| その他工業 | 1.8 | △ 2.0 | △ 4.9 | △ 2.5 | 1.0 | 2.5 | △ 2.9 | 0.149 | △ 0.173 | △ 0.436 | △ 0.215 | 0.088 | 0.218 | △ 0.251 |
| ゴム、皮革製品工業 | △ 0.3 | △ 1.8 | △ 5.1 | △ 3.0 | 1.4 | 2.2 | △ 2.5 | △ 0.019 | △ 0.128 | △ 0.370 | △ 0.212 | 0.100 | 0.157 | △ 0.177 |
| 印刷業 | 2.3 | △ 3.3 | △ 2.2 | △ 3.2 | 20.0 | △ 6.5 | △ 5.8 | 0.003 | △ 0.005 | △ 0.003 | △ 0.004 | 0.027 | △ 0.011 | △ 0.009 |
| 木材・木製品工業 | 10.3 | △ 1.3 | △ 5.5 | △ 0.7 | △ 5.2 | 13.0 | △ 3.5 | 0.061 | △ 0.009 | △ 0.038 | △ 0.005 | △ 0.035 | 0.083 | △ 0.025 |
| その他製品工業 | 16.0 | △ 3.1 | △ 3.8 | 0.7 | △ 1.1 | △ 0.5 | △ 6.1 | 0.102 | △ 0.024 | △ 0.029 | 0.005 | △ 0.008 | △ 0.004 | △ 0.046 |
| 鉱業 | 5.1 | △ 0.3 | △ 1.6 | △ 1.6 | 8.5 | 2.6 | 1.4 | 0.003 | △ 0.000 | △ 0.001 | △ 0.001 | 0.007 | 0.002 | 0.001 |

図7 業種別生産指数の寄与度及び総合指数の前年比

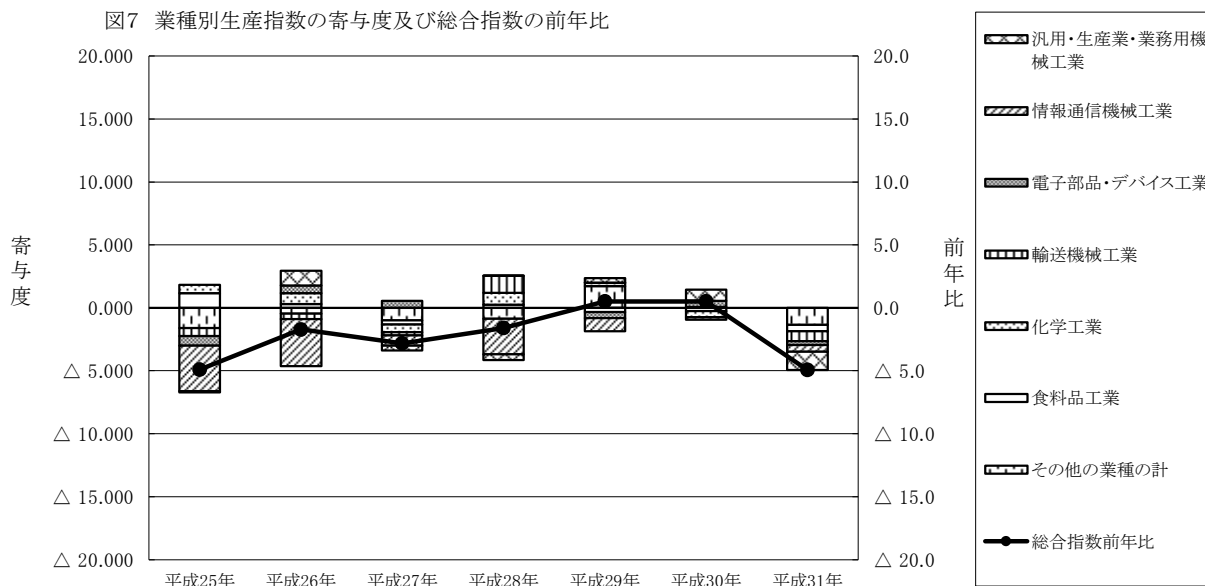

イ 出荷（鉱工業総合 前年比 6.1%低下）

平成31年・令和元年の出荷指数(原指数)を業種別にみると、非鉄金属工業（前年比△11.5%）、汎用・生産用・業務用機械工業（同△11.2%）、電気機械工業（同△11.2%）など15業種が前年より低下し、化学工業（同+0.1%）の1業種が前年より上昇した。

なお、出荷の低下に寄与した業種は、汎用・生産用・業務用機械工業（寄与度△1.280）、電気機械工業（同△1.274）などであった。

表7 業種別出荷指数の対前年比及び寄与度

| 業種分類 | 前年比 | | | | | | | 寄与度 | | | | | | |
|----------------|--------|--------|--------|--------|-------|-------|--------|---------|---------|---------|---------|---------|---------|---------|
| | 平成25年 | 平成26年 | 平成27年 | 平成28年 | 平成29年 | 平成30年 | 平成31年 | 平成25年 | 平成26年 | 平成27年 | 平成28年 | 平成29年 | 平成30年 | 平成31年 |
| 鉱工業 | △ 3.5 | 1.4 | △ 3.4 | △ 1.6 | 4.0 | 1.1 | △ 6.1 | | | | | | | |
| 製造工業 | △ 3.5 | 1.4 | △ 3.4 | △ 1.6 | 4.0 | 1.1 | △ 6.1 | △ 3.495 | 1.370 | △ 3.380 | △ 1.599 | 3.961 | 1.075 | △ 6.089 |
| 鉄鋼業 | △ 7.8 | △ 2.9 | △ 11.4 | △ 11.4 | 8.4 | 9.0 | △ 3.4 | △ 0.134 | △ 0.048 | △ 0.180 | △ 0.164 | 0.108 | 0.121 | △ 0.050 |
| 非鉄金属工業 | △ 6.9 | 0.7 | 1.4 | △ 2.7 | △ 3.0 | △ 5.0 | △ 11.5 | △ 0.588 | 0.058 | 0.115 | △ 0.230 | △ 0.251 | △ 0.391 | △ 0.849 |
| 金属製品工業 | △ 3.7 | △ 0.9 | △ 0.1 | 6.8 | 6.1 | 10.3 | △ 8.5 | △ 0.068 | △ 0.016 | △ 0.002 | 0.125 | 0.121 | 0.210 | △ 0.188 |
| 汎用・生産用・業務用機械工業 | △ 0.9 | 10.0 | △ 4.0 | △ 3.0 | 3.7 | 2.1 | △ 11.2 | △ 0.098 | 1.071 | △ 0.467 | △ 0.345 | 0.421 | 0.236 | △ 1.280 |
| 電気機械工業 | △ 28.6 | △ 10.3 | 5.8 | △ 1.6 | 53.3 | 9.7 | △ 11.2 | △ 2.817 | △ 0.749 | 0.376 | △ 0.113 | 3.770 | 1.017 | △ 1.274 |
| 情報通信機械工業 | △ 6.8 | △ 2.3 | △ 18.6 | △ 24.3 | △ 4.2 | 1.2 | △ 4.0 | △ 1.089 | △ 0.356 | △ 2.770 | △ 3.042 | △ 0.407 | 0.110 | △ 0.351 |
| 電子部品・デバイス工業 | △ 9.0 | 9.5 | 6.6 | 1.2 | △ 2.8 | 6.3 | △ 3.2 | △ 0.782 | 0.772 | 0.583 | 0.117 | △ 0.277 | 0.590 | △ 0.311 |
| 輸送機械工業 | △ 5.7 | △ 3.8 | △ 2.4 | 10.7 | 0.3 | △ 0.5 | △ 6.0 | △ 0.660 | △ 0.438 | △ 0.263 | 1.167 | 0.033 | △ 0.064 | △ 0.696 |
| 窯業・土石製品工業 | 4.0 | 0.3 | △ 1.2 | △ 3.5 | △ 1.3 | △ 4.7 | △ 3.1 | 0.184 | 0.015 | △ 0.058 | △ 0.174 | △ 0.066 | △ 0.219 | △ 0.135 |
| 化学工業 | 6.4 | 9.8 | △ 4.4 | 13.0 | 1.3 | △ 4.3 | 0.1 | 0.507 | 0.857 | △ 0.418 | 1.223 | 0.143 | △ 0.451 | 0.009 |
| プラスチック製品工業 | 5.5 | △ 5.6 | 4.8 | △ 9.7 | 1.2 | 0.9 | △ 0.5 | 0.140 | △ 0.156 | 0.124 | △ 0.271 | 0.031 | 0.022 | △ 0.014 |
| パルプ・紙・紙加工品工業 | 11.0 | 2.3 | 7.3 | 4.0 | 6.7 | 0.1 | △ 3.4 | 0.317 | 0.077 | 0.245 | 0.149 | 0.265 | 0.004 | △ 0.137 |
| 繊維工業 | 2.7 | 3.7 | △ 1.4 | △ 6.9 | 3.5 | △ 7.2 | △ 3.9 | 0.028 | 0.040 | △ 0.015 | △ 0.077 | 0.038 | △ 0.076 | △ 0.038 |
| 食料品工業 | 19.0 | 4.7 | △ 4.5 | 2.9 | △ 4.2 | △ 2.3 | △ 6.3 | 1.041 | 0.317 | △ 0.313 | 0.200 | △ 0.301 | △ 0.155 | △ 0.406 |
| その他工業 | 8.3 | △ 1.4 | △ 4.2 | △ 1.5 | 3.7 | 1.7 | △ 4.6 | 0.573 | △ 0.110 | △ 0.318 | △ 0.112 | 0.274 | 0.124 | △ 0.347 |
| ゴム、皮革製品工業 | 8.0 | △ 0.7 | △ 4.8 | △ 1.3 | 2.6 | 2.7 | △ 4.7 | 0.379 | △ 0.035 | △ 0.248 | △ 0.067 | 0.136 | 0.136 | △ 0.244 |
| 印刷業 | 2.3 | △ 3.3 | △ 2.2 | △ 3.2 | 20.0 | △ 6.5 | △ 5.8 | 0.020 | △ 0.031 | △ 0.019 | △ 0.029 | 0.177 | △ 0.067 | △ 0.055 |
| 木材・木製品工業 | 12.6 | △ 4.5 | △ 3.4 | △ 1.9 | △ 4.2 | 10.6 | △ 2.5 | 0.077 | △ 0.032 | △ 0.023 | △ 0.013 | △ 0.028 | 0.066 | △ 0.017 |
| その他製品工業 | 14.8 | △ 1.3 | △ 3.8 | △ 0.5 | △ 1.5 | △ 1.6 | △ 5.0 | 0.098 | △ 0.010 | △ 0.029 | △ 0.004 | △ 0.012 | △ 0.012 | △ 0.035 |
| 鉱業 | △ 38.9 | 12.9 | △ 0.5 | 3.8 | 8.9 | 4.4 | △ 1.4 | △ 0.032 | 0.007 | △ 0.000 | 0.002 | 0.006 | 0.003 | △ 0.001 |

図8 業種別出荷指数の寄与度及び総合指数の前年比

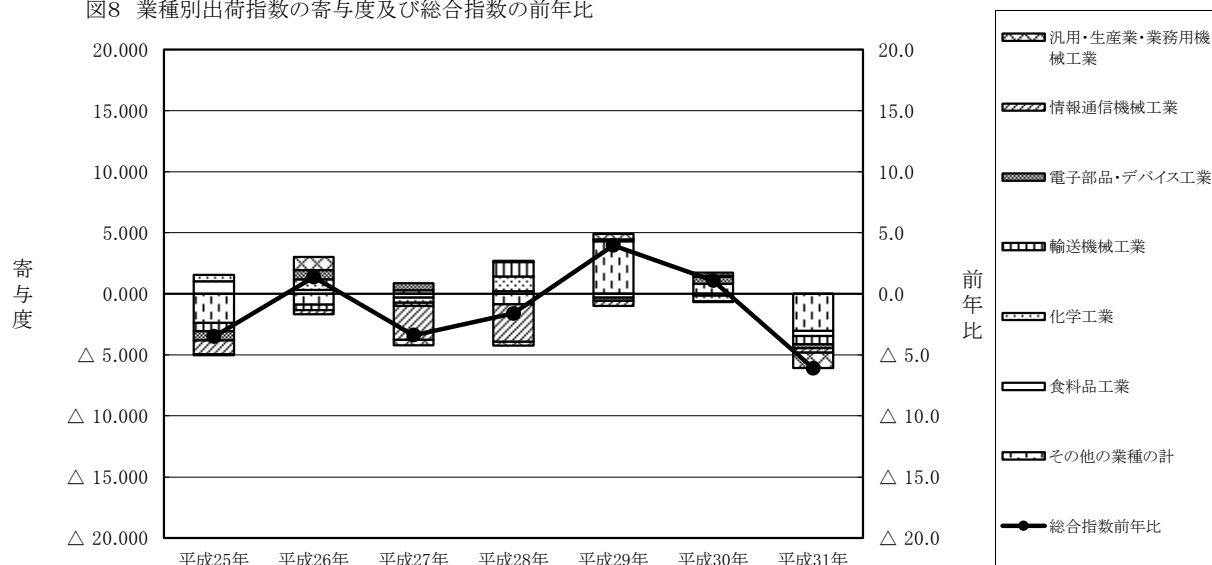

ウ 在庫（鉱工業総合 前年比 18.1%上昇）

平成31年・令和元年の在庫指数(原指数)を業種別にみると、電子部品・デバイス工業（前年比+64.2%）、汎用・生産用・業務用機械工業（同+35.0%）、プラスチック製品工業（同+12.9%）など9業種が前年より上昇し、電気機械工業（同△47.2%）、情報通信機械工業（同△12.9%）、繊維工業（同△12.1%）など5業種が前年より低下した。金属機械工業は同率であった。

なお、在庫の上昇に寄与した業種は、電子部品・デバイス工業（寄与度 15.704）、汎用・生産用・業務用機械工業（同 2.485）、化学工業（同 1.308）などであった。

表8 業種別在庫指数の対前年比及び寄与度

| 業種分類 | 前年比 | | | | | | | 寄与度 | | | | | | |
|----------------|--------|--------|--------|--------|--------|--------|--------|---------|---------|---------|---------|----------|---------|---------|
| | 平成25年 | 平成26年 | 平成27年 | 平成28年 | 平成29年 | 平成30年 | 平成31年 | 平成25年 | 平成26年 | 平成27年 | 平成28年 | 平成29年 | 平成30年 | 平成31年 |
| 鉱工業 | △ 8.3 | △ 4.0 | 8.9 | 7.8 | △ 12.1 | 4.1 | 18.1 | | | | | | | |
| 製造工業 | △ 8.3 | △ 4.0 | 8.9 | 7.8 | △ 12.1 | 4.1 | 18.1 | △ 8.340 | △ 3.974 | 8.932 | 7.799 | △ 12.058 | 4.114 | 18.134 |
| 鉄鋼業 | △ 9.3 | △ 4.1 | △ 1.2 | △ 13.1 | 20.4 | 20.1 | △ 4.2 | △ 0.141 | △ 0.061 | △ 0.018 | △ 0.179 | 0.224 | 0.303 | △ 0.073 |
| 非鉄金属工業 | △ 10.3 | 9.9 | 36.2 | △ 15.8 | △ 12.5 | 1.5 | 12.0 | △ 0.902 | 0.843 | 3.540 | △ 1.930 | △ 1.190 | 0.142 | 1.114 |
| 金属製品工業 | △ 2.3 | △ 47.7 | 69.5 | △ 69.2 | 99.7 | △ 49.9 | 0.0 | △ 0.008 | △ 0.191 | 0.151 | △ 0.235 | 0.097 | △ 0.110 | 0.000 |
| 汎用・生産用・業務用機械工業 | △ 17.2 | △ 2.1 | 11.2 | 16.0 | △ 6.9 | 9.0 | 35.0 | △ 1.090 | △ 0.118 | 0.655 | 0.953 | △ 0.442 | 0.609 | 2.485 |
| 電気機械工業 | 1.3 | 10.3 | 39.9 | 50.1 | △ 3.5 | 9.5 | △ 47.2 | 0.039 | 0.353 | 1.562 | 2.521 | △ 0.247 | 0.733 | △ 3.819 |
| 情報通信機械工業 | △ 22.4 | △ 13.8 | △ 13.0 | △ 31.3 | △ 24.5 | △ 4.2 | △ 12.9 | △ 2.657 | △ 1.389 | △ 1.172 | △ 2.259 | △ 1.125 | △ 0.168 | △ 0.468 |
| 電子部品・デバイス工業 | △ 10.3 | 6.9 | 29.2 | 25.4 | △ 25.8 | 0.2 | 64.2 | △ 2.059 | 1.353 | 6.370 | 6.573 | △ 7.753 | 0.055 | 15.704 |
| 輸送機械工業 | - | - | - | - | - | - | - | - | - | - | - | - | - | - |
| 窯業・土石製品工業 | △ 13.0 | △ 24.4 | △ 10.2 | 13.5 | △ 3.6 | 29.3 | 5.2 | △ 1.968 | △ 3.497 | △ 1.143 | 1.254 | △ 0.353 | 3.135 | 0.687 |
| 化学工業 | 0.3 | △ 11.0 | 0.0 | △ 2.8 | △ 11.6 | △ 2.7 | 9.3 | 0.048 | △ 2.147 | 0.000 | △ 0.463 | △ 1.735 | △ 0.402 | 1.308 |
| プラスチック製品工業 | △ 0.1 | 12.5 | △ 6.0 | 11.6 | 10.0 | 3.7 | 12.9 | △ 0.005 | 0.694 | △ 0.392 | 0.652 | 0.584 | 0.267 | 0.934 |
| パルプ・紙・紙加工品工業 | 5.7 | 4.5 | 15.2 | 14.9 | 4.7 | △ 2.4 | 12.0 | 0.140 | 0.125 | 0.465 | 0.482 | 0.162 | △ 0.099 | 0.462 |
| 繊維工業 | △ 3.2 | △ 10.3 | △ 20.8 | 26.1 | 12.4 | △ 17.4 | △ 12.1 | △ 0.089 | △ 0.300 | △ 0.566 | 0.516 | 0.286 | △ 0.515 | △ 0.282 |
| 食料品工業 | 46.9 | △ 1.3 | △ 15.3 | 1.8 | △ 20.9 | 5.8 | △ 3.4 | 0.910 | △ 0.042 | △ 0.487 | 0.045 | △ 0.491 | 0.123 | △ 0.073 |
| その他工業 | △ 18.0 | 13.3 | △ 1.7 | △ 4.3 | △ 5.3 | 5.7 | 4.0 | △ 0.535 | 0.353 | △ 0.052 | △ 0.122 | △ 0.134 | 0.155 | 0.109 |
| ゴム、皮革製品工業 | △ 27.0 | 20.6 | △ 1.1 | △ 7.5 | △ 6.1 | 4.3 | △ 2.6 | △ 0.567 | 0.345 | △ 0.023 | △ 0.143 | △ 0.099 | 0.075 | △ 0.046 |
| 印刷業 | - | - | - | - | - | - | - | - | - | - | - | - | - | - |
| 木材・木製品工業 | △ 4.5 | 7.4 | 4.4 | 5.0 | △ 4.3 | 8.2 | 13.6 | △ 0.026 | 0.045 | 0.030 | 0.032 | △ 0.027 | 0.056 | 0.097 |
| その他製品工業 | 19.8 | △ 10.4 | △ 16.1 | △ 3.8 | △ 3.1 | 8.6 | 21.3 | 0.058 | △ 0.040 | △ 0.058 | △ 0.010 | △ 0.008 | 0.023 | 0.060 |
| 鉱業 | 22.4 | 1.7 | △ 3.2 | △ 21.9 | 7.8 | 19.2 | 7.7 | 0.002 | 0.000 | △ 0.000 | △ 0.002 | 0.001 | 0.002 | 0.001 |

図9 業種別在庫指数の寄与度及び総合指数の前年比

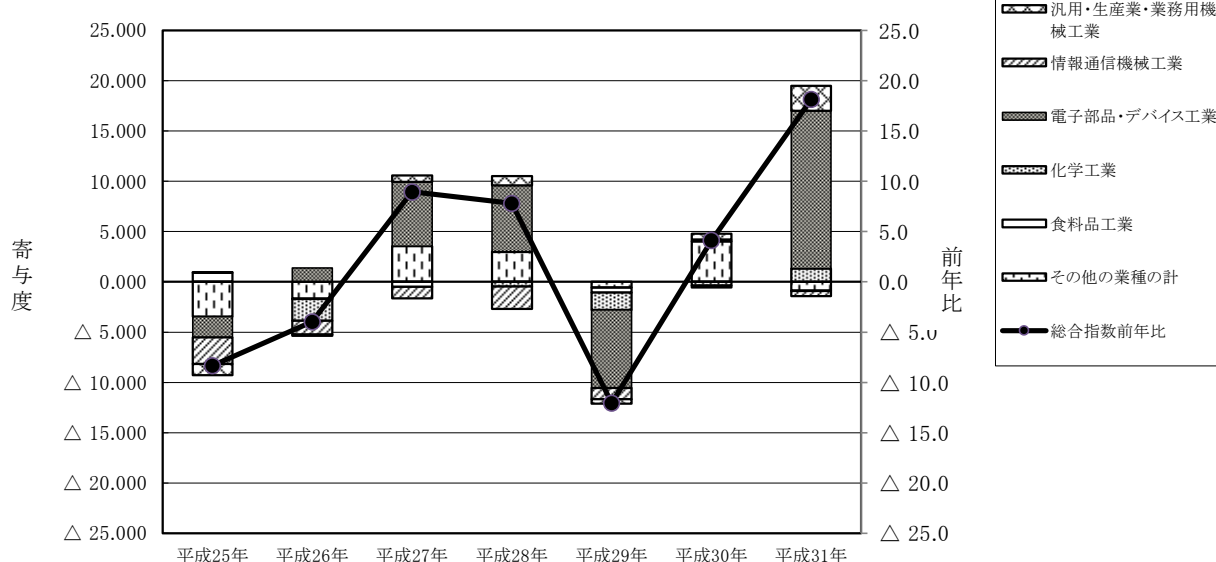

(5) 在庫循環の推移

在庫循環図は、生産と在庫の関係を示し、景気動向を把握する上で、一定の目安となるものであり、横軸を生産、縦軸を在庫とした場合、左回りに循環する傾向がある。

図10の在庫循環図により生産と在庫の関係をみると、平成31年は、第Ⅰ期から第Ⅲ機が「在庫積み上がり局面」であったが、第Ⅳ期は「在庫調整局面」に位置する結果となった。

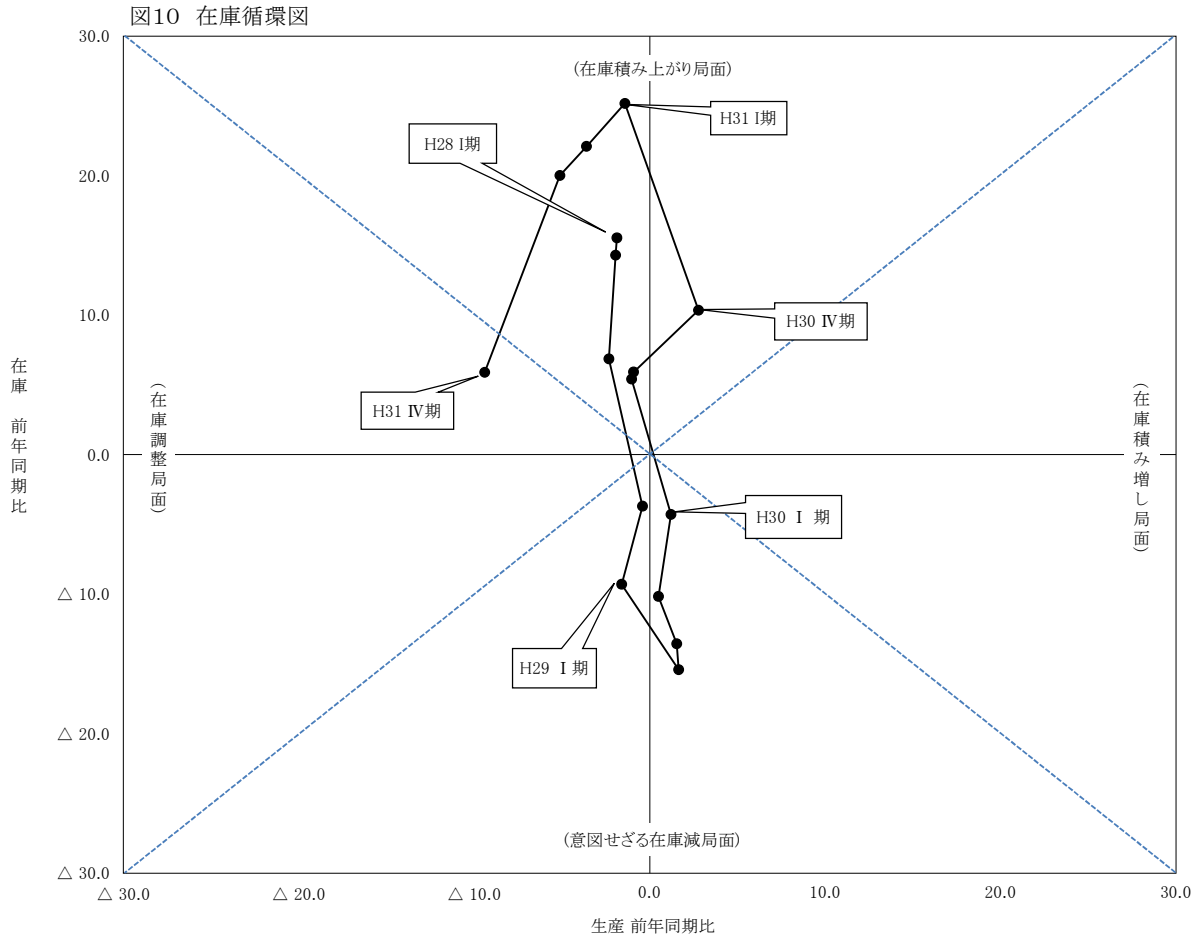

| | |
|------------------------------------|---|
| 意図せざる在庫減局面 ：第一局面(景気拡大初期) | 景気拡張期に入ると、需要の増加が企業予測を上回り、増産しても需要に追いつかず、意図せず在庫が減少する。 |
| 在庫積み増し局面 ：第二局面(景気拡大期) | 景気拡張期が長くなると、企業は将来の更なる需要増に備えて増産し、在庫を積極的に積み増そうとする。 |
| 在庫積み上がり局面 ：第三局面(景気後退初期) | 景気後退期に入ると、需要が企業予測を下回り、需要の減少速度に減産が追いつかず、在庫が積み上がり始める。 |
| 在庫調整局面 ：第四局面(景気後退期) | 景気後退期が続くと、企業は更に減産を進め、積み上がった在庫を減らそうとする。 |

表9 四半期別指数前年同月比 (原指数 平成27年=100.0)

| 前年同期比 | H28 I | H28 II | H28 III | H28 IV | H29 I | H29 II | H29 III | H29 IV | H30 I | H30 II | H30 III | H30 IV | H31 I | H31 II | H31 III | H31 IV |
|-------|-------|--------|---------|--------|-------|--------|---------|--------|-------|--------|---------|--------|-------|--------|---------|--------|
| 生産 | △ 1.9 | △ 1.9 | △ 2.3 | △ 0.4 | △ 1.6 | 1.7 | 1.5 | 0.5 | 1.2 | △ 1.0 | △ 0.9 | 2.8 | △ 1.4 | △ 3.6 | △ 5.1 | △ 9.4 |
| 在庫 | 15.6 | 14.3 | 6.9 | △ 3.7 | △ 9.3 | △ 15.4 | △ 13.6 | △ 10.2 | △ 4.3 | 5.4 | 5.9 | 10.4 | 25.2 | 22.1 | 20.0 | 5.9 |

2 業種別の動向

(1) 鉄鋼業

| | 生産 | | 出荷 | | 在庫 | |
|-----------|-------|-------|-------|-------|-------|-------|
| ウェイト(品目数) | 236.4 | (5品目) | 144.2 | (5品目) | 136.6 | (3品目) |

平成31年・令和元年の状況(年別指数 原指数)

生産指数は、98.5 で前年比 6.3%の低下であった。

出荷指数は、101.0 で前年比 3.4%の低下であった。

在庫指数は、120.3 で前年比 4.2%の低下であった。

表10 鉄鋼業 年別指数の推移(原指数 平成27年=100.0)

| | 平成27年 | 平成28年 | 平成29年 | 平成30年 | 平成31年 |
|--------|-------|--------|-------|-------|-------|
| 生産 | 100.0 | 88.4 | 99.0 | 105.1 | 98.5 |
| 前年比(%) | - | △ 11.6 | 12.0 | 6.2 | △ 6.3 |
| 出荷 | 100.0 | 88.6 | 96.0 | 104.6 | 101.0 |
| 前年比(%) | - | △ 11.4 | 8.4 | 9.0 | △ 3.4 |
| 在庫 | 100.0 | 86.9 | 104.6 | 125.6 | 120.3 |
| 前年比(%) | - | △ 13.1 | 20.4 | 20.1 | △ 4.2 |

表11 鉄鋼業 四半期別指数の推移(季節調整済指数 平成27年=100.0)

| | 平成29年 | | | | 平成30年 | | | | 平成31年 | | | |
|--------|-------|-------|-------|-------|-------|-------|-------|-------|-------|-------|-------|-------|
| | I期 | II期 | III期 | IV期 | I期 | II期 | III期 | IV期 | I期 | II期 | III期 | IV期 |
| 生産 | 91.1 | 97.2 | 103.2 | 103.9 | 105.7 | 103.9 | 106.7 | 103.9 | 102.5 | 103.9 | 98.0 | 90.8 |
| 前期比(%) | 4.7 | 6.7 | 6.2 | 0.7 | 1.7 | △ 1.7 | 2.7 | △ 2.6 | △ 1.3 | 1.4 | △ 5.7 | △ 7.3 |
| 出荷 | 87.8 | 94.0 | 99.4 | 101.8 | 102.8 | 104.1 | 105.1 | 105.8 | 104.5 | 106.4 | 100.6 | 93.9 |
| 前期比(%) | 2.7 | 7.1 | 5.7 | 2.4 | 1.0 | 1.3 | 1.0 | 0.7 | △ 1.2 | 1.8 | △ 5.5 | △ 6.7 |
| 在庫 | 96.0 | 101.5 | 109.3 | 111.4 | 127.8 | 121.7 | 126.9 | 126.4 | 129.6 | 122.7 | 115.4 | 113.5 |
| 前期比(%) | 9.8 | 5.7 | 7.7 | 1.9 | 14.7 | △ 4.8 | 4.3 | △ 0.4 | 2.5 | △ 5.3 | △ 5.9 | △ 1.6 |

図11 鉄鋼業 年別指数(原指数)、四半期別指数(季節調整済指数)の推移

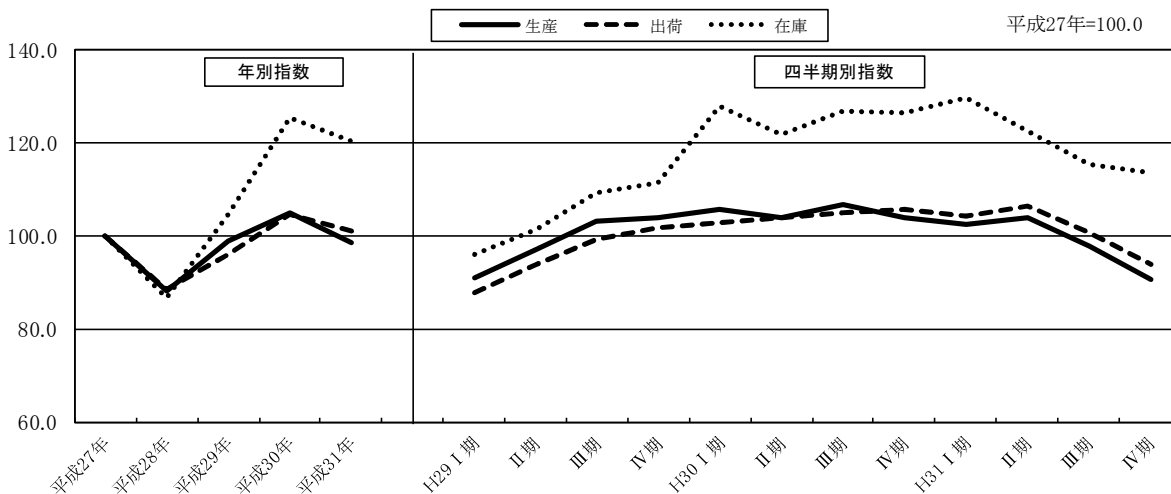

(2) 非鉄金属工業

| | | | | | | |
|-----------|-------|-------|-------|-------|--------|-------|
| | 生産 | | 出荷 | | 在庫 | |
| ウェイト(品目数) | 522.8 | (9品目) | 851.8 | (9品目) | 1221.6 | (5品目) |

平成31年・令和元年の状況(年別指数 原指数)

生産指数は、85.0 で前年比 10.1%の低下であった。

出荷指数は、79.4 で前年比 11.5%の低下であった。

在庫指数は、83.8 で前年比 12.0%の上昇であった。

表12 非鉄金属工業 年別指数の推移(原指数 平成27年=100.0)

| | 平成27年 | 平成28年 | 平成29年 | 平成30年 | 平成31年 |
|--------|-------|--------|--------|-------|--------|
| 生産 | 100.0 | 98.3 | 99.0 | 94.6 | 85.0 |
| 前年比(%) | - | △ 1.7 | 0.7 | △ 4.4 | △ 10.1 |
| 出荷 | 100.0 | 97.3 | 94.4 | 89.7 | 79.4 |
| 前年比(%) | - | △ 2.7 | △ 3.0 | △ 5.0 | △ 11.5 |
| 在庫 | 100.0 | 84.2 | 73.7 | 74.8 | 83.8 |
| 前年比(%) | - | △ 15.8 | △ 12.5 | 1.5 | 12.0 |

表13 非鉄金属工業 四半期別指数の推移(季節調整済指数 平成27年=100.0)

| | 平成29年 | | | | 平成30年 | | | | 平成31年 | | | |
|--------|-------|-------|-------|-------|-------|-------|--------|-------|-------|-------|-------|-------|
| | I期 | II期 | III期 | IV期 | I期 | II期 | III期 | IV期 | I期 | II期 | III期 | IV期 |
| 生産 | 95.7 | 101.3 | 101.0 | 98.2 | 97.9 | 100.1 | 88.3 | 92.2 | 89.9 | 85.3 | 83.5 | 81.2 |
| 前期比(%) | △ 5.1 | 5.9 | △ 0.3 | △ 2.8 | △ 0.3 | 2.2 | △ 11.8 | 4.4 | △ 2.5 | △ 5.1 | △ 2.1 | △ 2.8 |
| 出荷 | 91.7 | 96.1 | 96.0 | 93.9 | 91.3 | 97.6 | 85.7 | 83.8 | 84.7 | 79.2 | 80.0 | 74.2 |
| 前期比(%) | △ 8.3 | 4.8 | △ 0.1 | △ 2.2 | △ 2.8 | 6.9 | △ 12.2 | △ 2.2 | 1.1 | △ 6.5 | 1.0 | △ 7.3 |
| 在庫 | 69.9 | 71.8 | 78.7 | 73.9 | 74.9 | 81.3 | 75.0 | 68.8 | 88.5 | 85.9 | 77.6 | 84.1 |
| 前期比(%) | △ 4.0 | 2.7 | 9.6 | △ 6.1 | 1.4 | 8.5 | △ 7.7 | △ 8.3 | 28.6 | △ 2.9 | △ 9.7 | 8.4 |

図12 非鉄金属工業 年別指数(原指数)、四半期別指数(季節調整済指数)の推移

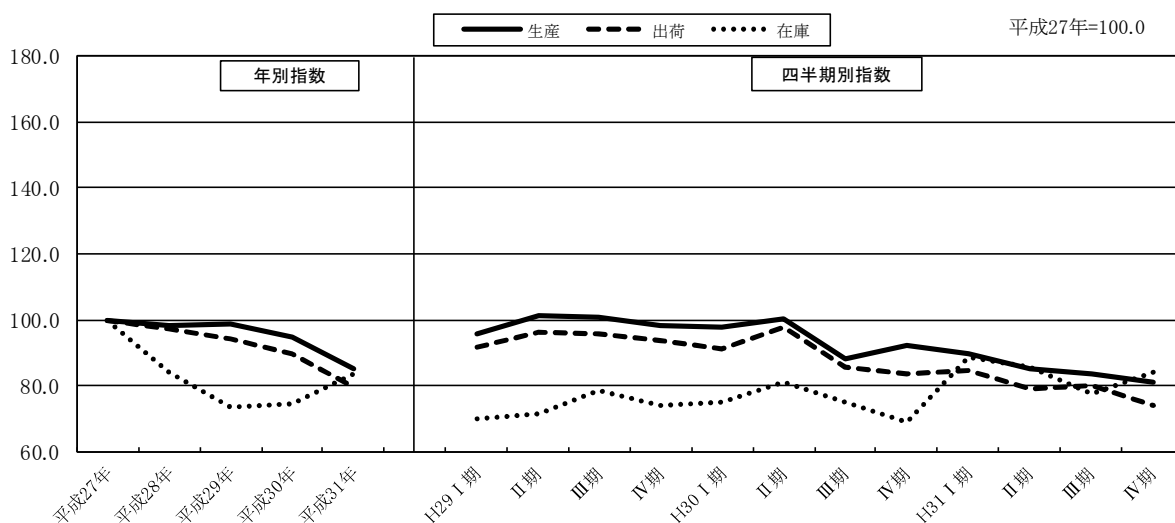

(3) 金属製品工業

| | 生産 | 出荷 | 在庫 |
|-----------|-------------|-------------|------------|
| ウェイト(品目数) | 318.9 (6品目) | 183.8 (6品目) | 33.9 (1品目) |

平成31年・令和元年の状況(年別指数 原指数)

生産指数は、115.0 で前年比 8.7%の低下であった。

出荷指数は、114.4 で前年比 8.5%の低下であった。

在庫指数は、30.8 で前年と同じであった。

表14 金属製品工業 年別指数の推移(原指数 平成27年=100.0)

| | 平成27年 | 平成28年 | 平成29年 | 平成30年 | 平成31年 |
|--------|-------|--------|-------|--------|-------|
| 生産 | 100.0 | 108.0 | 114.3 | 126.0 | 115.0 |
| 前年比(%) | - | 8.0 | 5.8 | 10.2 | △ 8.7 |
| 出荷 | 100.0 | 106.8 | 113.3 | 125.0 | 114.4 |
| 前年比(%) | - | 6.8 | 6.1 | 10.3 | △ 8.5 |
| 在庫 | 100.0 | 30.8 | 61.5 | 30.8 | 30.8 |
| 前年比(%) | - | △ 69.2 | 99.7 | △ 49.9 | 0.0 |

表15 金属製品工業 四半期別指数の推移(季節調整済指数 平成27年=100.0)

| | 平成29年 | | | | 平成30年 | | | | 平成31年 | | | |
|--------|-------|--------|-------|-------|--------|--------|-------|-------|--------|--------|-------|-------|
| | I期 | II期 | III期 | IV期 | I期 | II期 | III期 | IV期 | I期 | II期 | III期 | IV期 |
| 生産 | 110.4 | 113.4 | 116.1 | 116.5 | 127.0 | 124.5 | 124.7 | 127.6 | 113.2 | 118.7 | 112.3 | 117.1 |
| 前期比(%) | △ 2.2 | 2.7 | 2.4 | 0.3 | 9.0 | △ 2.0 | 0.2 | 2.3 | △ 11.3 | 4.9 | △ 5.4 | 4.3 |
| 出荷 | 109.2 | 110.3 | 115.5 | 117.3 | 124.3 | 124.8 | 123.7 | 126.8 | 114.0 | 118.4 | 110.9 | 115.7 |
| 前期比(%) | △ 1.8 | 1.0 | 4.7 | 1.6 | 6.0 | 0.4 | △ 0.9 | 2.5 | △ 10.1 | 3.9 | △ 6.3 | 4.3 |
| 在庫 | 75.7 | 51.9 | 51.7 | 79.1 | 37.9 | 26.0 | 25.9 | 39.6 | 34.2 | 28.8 | 28.9 | 32.0 |
| 前期比(%) | 83.3 | △ 31.4 | △ 0.4 | 53.0 | △ 52.1 | △ 31.4 | △ 0.4 | 52.9 | △ 13.6 | △ 15.8 | 0.3 | 10.7 |

図13 金属製品工業 年別指数(原指数)、四半期別指数(季節調整済指数)の推移

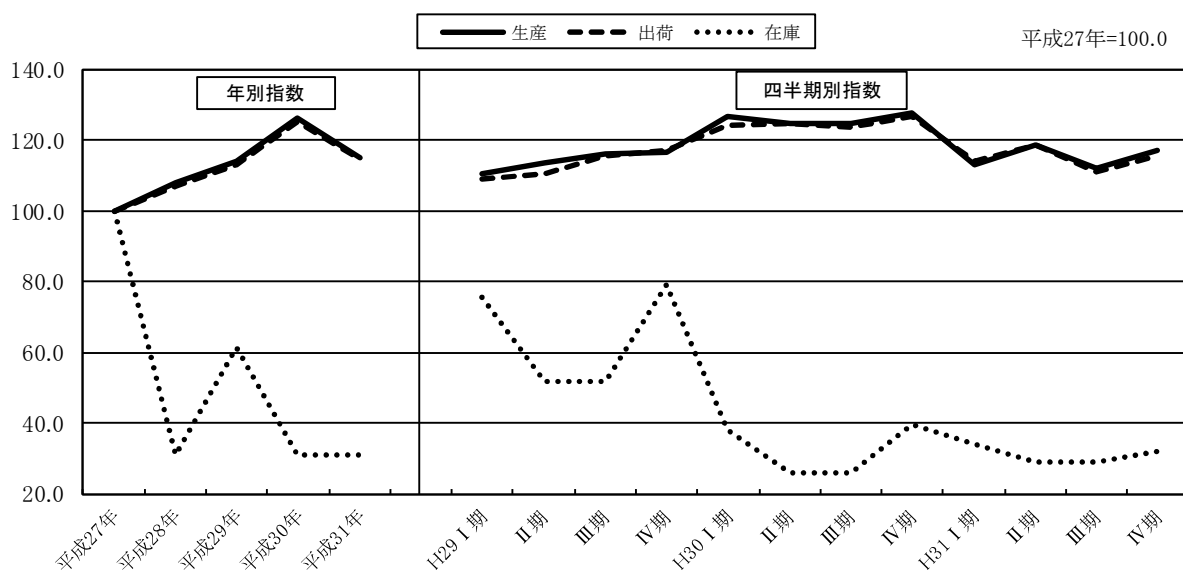

(4) 汎用・生産用・業務用機械工業

| | 生産 | 出荷 | 在庫 |
|-----------|---------------|---------------|-------------|
| ウェイト(品目数) | 1353.9 (27品目) | 1150.9 (27品目) | 595.4 (6品目) |

平成31年・令和元年の状況(年別指数 原指数)

生産指数は、95.2 で前年比 10.0%の低下であった。

出荷指数は、91.2 で前年比 11.2%の低下であった。

在庫指数は、158.9 で前年比 35.0%の上昇であった。

表16 汎用・生産用・業務用機械工業 年別指数の推移(原指数 平成27年=100.0)

| | 平成27年 | 平成28年 | 平成29年 | 平成30年 | 平成31年 |
|--------|-------|-------|-------|-------|--------|
| 生産 | 100.0 | 96.5 | 99.2 | 105.8 | 95.2 |
| 前年比(%) | - | △ 3.5 | 2.8 | 6.7 | △ 10.0 |
| 出荷 | 100.0 | 97.0 | 100.6 | 102.7 | 91.2 |
| 前年比(%) | - | △ 3.0 | 3.7 | 2.1 | △ 11.2 |
| 在庫 | 100.0 | 116.0 | 108.0 | 117.7 | 158.9 |
| 前年比(%) | - | 16.0 | △ 6.9 | 9.0 | 35.0 |

表17 汎用・生産用・業務用機械工業 四半期別指数の推移(季節調整済指数 平成27年=100.0)

| | 平成29年 | | | | 平成30年 | | | | 平成31年 | | | |
|--------|-------|-------|-------|-------|-------|-------|-------|-------|-------|-------|-------|-------|
| | I期 | II期 | III期 | IV期 | I期 | II期 | III期 | IV期 | I期 | II期 | III期 | IV期 |
| 生産 | 95.0 | 97.6 | 98.5 | 103.3 | 103.4 | 105.3 | 106.1 | 106.4 | 102.4 | 101.0 | 92.9 | 88.3 |
| 前期比(%) | △ 3.3 | 2.7 | 0.9 | 4.9 | 0.1 | 1.8 | 0.8 | 0.3 | △ 3.8 | △ 1.4 | △ 8.0 | △ 5.0 |
| 出荷 | 96.9 | 100.2 | 98.7 | 105.1 | 102.9 | 104.4 | 101.1 | 100.8 | 98.7 | 95.5 | 89.3 | 84.2 |
| 前期比(%) | △ 2.4 | 3.4 | △ 1.5 | 6.5 | △ 2.1 | 1.5 | △ 3.2 | △ 0.3 | △ 2.1 | △ 3.2 | △ 6.5 | △ 5.7 |
| 在庫 | 114.3 | 107.1 | 106.9 | 103.9 | 109.4 | 111.8 | 117.7 | 132.5 | 140.8 | 149.4 | 165.1 | 181.2 |
| 前期比(%) | △ 4.4 | △ 6.3 | △ 0.2 | △ 2.8 | 5.3 | 2.2 | 5.3 | 12.6 | 6.3 | 6.1 | 10.5 | 9.8 |

図14 汎用・生産用・業務用機械工業 年別指数(原指数)、四半期別指数(季節調整済指数)の推移

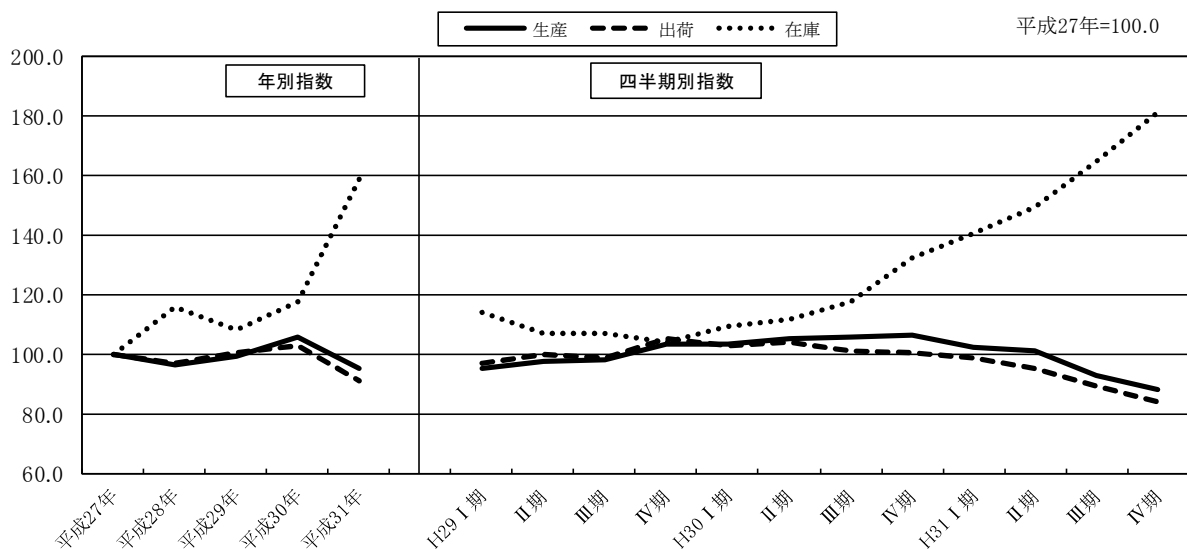

(5) 電気機械工業

| | 生産 | 出荷 | 在庫 |
|-----------|--------------|--------------|-------------|
| ウェイト(品目数) | 394.1 (16品目) | 708.0 (16品目) | 503.2 (7品目) |

平成31年・令和元年の状況(年別指数 原指数)

生産指数は、121.9 で前年比 6.5%の上昇であった。

出荷指数は、146.9 で前年比 11.2%の低下であった。

在庫指数は、83.7 で前年比 47.2%の低下であった。

表18 電気機械工業 年別指数の推移(原指数 平成27年=100.0)

| | 平成27年 | 平成28年 | 平成29年 | 平成30年 | 平成31年 |
|--------|-------|-------|-------|-------|--------|
| 生産 | 100.0 | 93.1 | 108.7 | 114.5 | 121.9 |
| 前年比(%) | - | △ 6.9 | 16.8 | 5.3 | 6.5 |
| 出荷 | 100.0 | 98.4 | 150.8 | 165.5 | 146.9 |
| 前年比(%) | - | △ 1.6 | 53.3 | 9.7 | △ 11.2 |
| 在庫 | 100.0 | 150.1 | 144.8 | 158.6 | 83.7 |
| 前年比(%) | - | 50.1 | △ 3.5 | 9.5 | △ 47.2 |

表19 電気機械工業 四半期別指数の推移(季節調整済指数 平成27年=100.0)

| | 平成29年 | | | | 平成30年 | | | | 平成31年 | | | |
|--------|-------|--------|-------|-------|-------|--------|--------|--------|--------|--------|-------|--------|
| | I期 | II期 | III期 | IV期 | I期 | II期 | III期 | IV期 | I期 | II期 | III期 | IV期 |
| 生産 | 101.8 | 109.9 | 108.1 | 116.8 | 113.6 | 124.1 | 105.6 | 117.4 | 120.6 | 118.7 | 126.4 | 122.3 |
| 前期比(%) | 9.2 | 8.0 | △ 1.6 | 8.0 | △ 2.7 | 9.2 | △ 14.9 | 11.2 | 2.7 | △ 1.6 | 6.5 | △ 3.2 |
| 出荷 | 127.9 | 154.1 | 140.3 | 185.8 | 174.7 | 153.8 | 160.9 | 180.7 | 176.6 | 151.5 | 136.8 | 122.1 |
| 前期比(%) | 6.6 | 20.5 | △ 9.0 | 32.4 | △ 6.0 | △ 12.0 | 4.6 | 12.3 | △ 2.3 | △ 14.2 | △ 9.7 | △ 10.7 |
| 在庫 | 157.3 | 132.3 | 140.4 | 148.5 | 151.5 | 183.2 | 163.1 | 137.6 | 116.5 | 68.0 | 74.3 | 73.8 |
| 前期比(%) | △ 2.5 | △ 15.9 | 6.1 | 5.8 | 2.0 | 20.9 | △ 11.0 | △ 15.6 | △ 15.3 | △ 41.6 | 9.3 | △ 0.7 |

図15 電気機械工業 年別指数(原指数)、四半期別指数(季節調整済指数)の推移

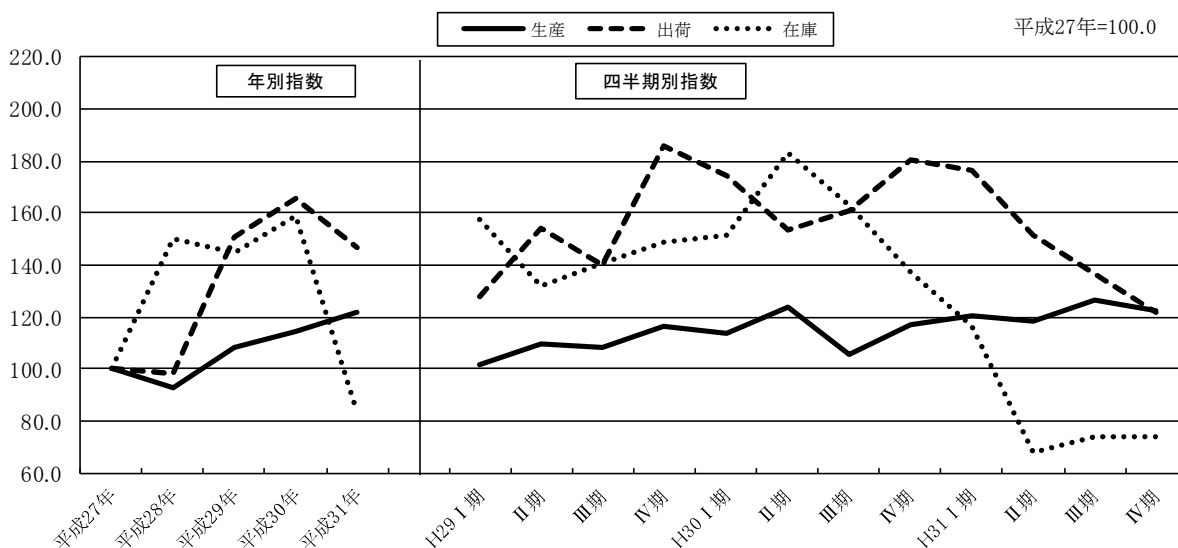

(6) 情報通信機械工業

| | | | |
|-----------|--------------|---------------|-------------|
| | 生産 | 出荷 | 在庫 |
| ウェイト(品目数) | 932.6 (14品目) | 1252.0 (14品目) | 721.8 (8品目) |

平成31年・令和元年の状況(年別指数 原指数)

生産指数は、51.1 で前年比 9.9%の低下であった。

出荷指数は、70.5 で前年比 4.0%の低下であった。

在庫指数は、43.3 で前年比 12.9%の低下であった。

表20 情報通信機械工業 年別指数の推移(原指数 平成27年=100.0)

| | 平成27年 | 平成28年 | 平成29年 | 平成30年 | 平成31年 |
|--------|-------|--------|--------|-------|--------|
| 生産 | 100.0 | 70.0 | 58.8 | 56.7 | 51.1 |
| 前年比(%) | - | △ 30.0 | △ 16.0 | △ 3.6 | △ 9.9 |
| 出荷 | 100.0 | 75.7 | 72.5 | 73.4 | 70.5 |
| 前年比(%) | - | △ 24.3 | △ 4.2 | 1.2 | △ 4.0 |
| 在庫 | 100.0 | 68.7 | 51.9 | 49.7 | 43.3 |
| 前年比(%) | - | △ 31.3 | △ 24.5 | △ 4.2 | △ 12.9 |

表21 情報通信機械工業 四半期別指数の推移(季節調整済指数 平成27年=100.0)

| | 平成29年 | | | | 平成30年 | | | | 平成31年 | | | |
|--------|-------|-------|-------|-------|-------|-------|-------|-------|--------|-------|------|--------|
| | I期 | II期 | III期 | IV期 | I期 | II期 | III期 | IV期 | I期 | II期 | III期 | IV期 |
| 生産 | 63.0 | 57.9 | 56.9 | 55.6 | 60.1 | 56.5 | 54.6 | 54.9 | 46.9 | 50.9 | 57.4 | 49.9 |
| 前期比(%) | 7.5 | △ 8.1 | △ 1.7 | △ 2.3 | 8.1 | △ 6.0 | △ 3.4 | 0.5 | △ 14.6 | 8.5 | 12.8 | △ 13.1 |
| 出荷 | 71.2 | 68.8 | 72.9 | 74.9 | 78.7 | 71.6 | 73.0 | 69.7 | 61.6 | 73.7 | 80.3 | 68.3 |
| 前期比(%) | 10.4 | △ 3.4 | 6.0 | 2.7 | 5.1 | △ 9.0 | 2.0 | △ 4.5 | △ 11.6 | 19.6 | 9.0 | △ 14.9 |
| 在庫 | 53.4 | 48.9 | 51.0 | 54.3 | 49.6 | 51.7 | 50.3 | 47.3 | 46.6 | 43.2 | 44.8 | 38.6 |
| 前期比(%) | △ 2.0 | △ 8.4 | 4.3 | 6.5 | △ 8.7 | 4.2 | △ 2.7 | △ 6.0 | △ 1.5 | △ 7.3 | 3.7 | △ 13.8 |

図16 情報通信機械工業 年別指数(原指数)、四半期別指数(季節調整済指数)の推移

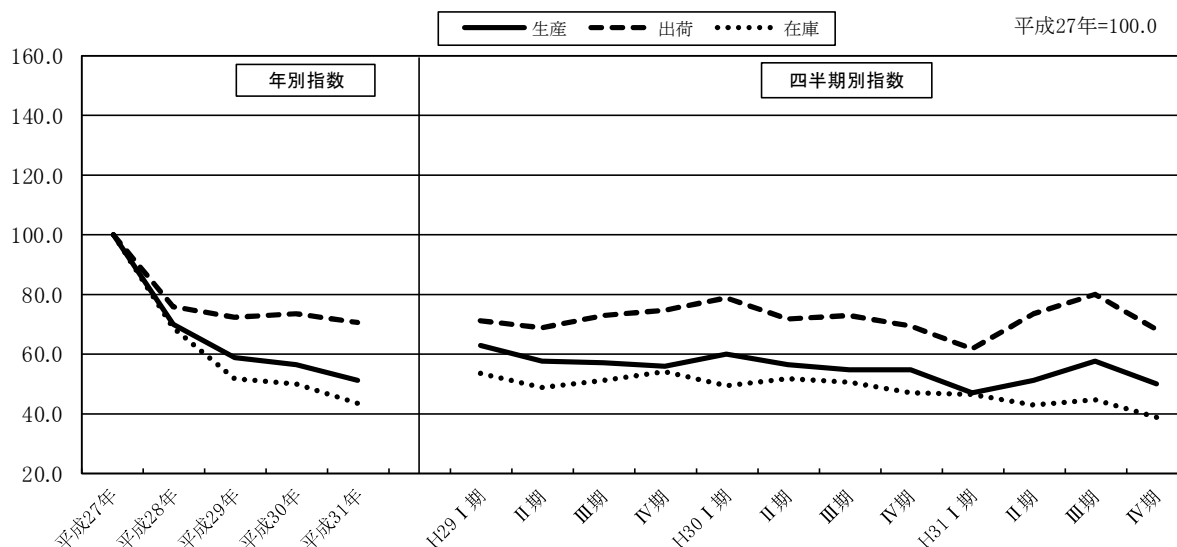

(7) 電子部品・デバイス工業

| | | | |
|-----------|--------------|--------------|--------------|
| | 生産 | 出荷 | 在庫 |
| ウェイト(品目数) | 885.6 (10品目) | 973.4 (10品目) | 2587.6 (2品目) |

平成31年・令和元年の状況(年別指数 原指数)

生産指数は、96.7で前年比 3.5%の低下であった。

出荷指数は、101.3で前年比 3.2%の低下であった。

在庫指数は、153.2で前年比 64.2%の上昇であった。

表22 電子部品・デバイス工業 年別指数の推移(原指数 平成27年=100.0)

| | 平成27年 | 平成28年 | 平成29年 | 平成30年 | 平成31年 |
|--------|-------|-------|--------|-------|-------|
| 生産 | 100.0 | 100.2 | 94.9 | 100.2 | 96.7 |
| 前年比(%) | - | 0.2 | △ 5.3 | 5.6 | △ 3.5 |
| 出荷 | 100.0 | 101.2 | 98.4 | 104.6 | 101.3 |
| 前年比(%) | - | 1.2 | △ 2.8 | 6.3 | △ 3.2 |
| 在庫 | 100.0 | 125.4 | 93.1 | 93.3 | 153.2 |
| 前年比(%) | - | 25.4 | △ 25.8 | 0.2 | 64.2 |

表23 電子部品・デバイス工業 四半期別指数の推移(季節調整済指数 平成27年=100.0)

| | 平成29年 | | | | 平成30年 | | | | 平成31年 | | | |
|--------|--------|-------|-------|-------|-------|-------|-------|-------|-------|-------|-------|--------|
| | I期 | II期 | III期 | IV期 | I期 | II期 | III期 | IV期 | I期 | II期 | III期 | IV期 |
| 生産 | 98.0 | 94.5 | 93.2 | 94.0 | 96.2 | 96.9 | 99.5 | 108.0 | 101.7 | 98.4 | 95.2 | 92.2 |
| 前期比(%) | △ 1.2 | △ 3.6 | △ 1.4 | 0.9 | 2.3 | 0.7 | 2.7 | 8.5 | △ 5.8 | △ 3.2 | △ 3.3 | △ 3.2 |
| 出荷 | 101.0 | 98.5 | 96.6 | 97.8 | 99.9 | 100.4 | 105.6 | 112.4 | 104.7 | 103.5 | 100.7 | 96.8 |
| 前期比(%) | △ 1.0 | △ 2.5 | △ 1.9 | 1.2 | 2.1 | 0.5 | 5.2 | 6.4 | △ 6.9 | △ 1.1 | △ 2.7 | △ 3.9 |
| 在庫 | 105.2 | 96.8 | 88.0 | 81.9 | 80.0 | 90.7 | 92.2 | 110.0 | 155.2 | 156.3 | 165.7 | 136.6 |
| 前期比(%) | △ 11.6 | △ 8.0 | △ 9.1 | △ 6.9 | △ 2.3 | 13.4 | 1.7 | 19.3 | 41.1 | 0.7 | 6.0 | △ 17.6 |

図17 電子部品・デバイス工業 年別指数(原指数)、四半期別指数(季節調整済指数)の推移

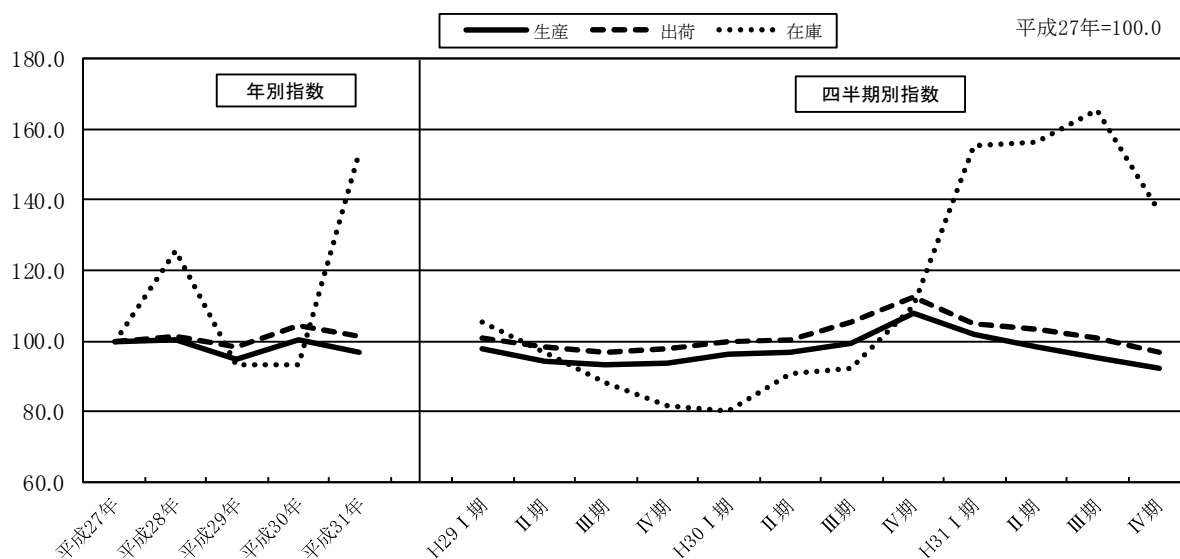

(8) 輸送機械工業

| | | | |
|-----------|--------------|--------------|----|
| | 生産 | 出荷 | 在庫 |
| ウェイト(品目数) | 1170.5 (9品目) | 1090.7 (9品目) | - |

平成31年・令和元年の状況(年別指数 原指数)

生産指数は、105.0 で前年比 5.9%の低下であった。

出荷指数は、103.8 で前年比 6.0%の低下であった。

表24 輸送機械工業 年別指数の推移(原指数 平成27年=100.0)

| | 平成27年 | 平成28年 | 平成29年 | 平成30年 | 平成31年 |
|--------|-------|-------|-------|-------|-------|
| 生産 | 100.0 | 111.3 | 111.6 | 111.6 | 105.0 |
| 前年比(%) | - | 11.3 | 0.3 | 0.0 | △ 5.9 |
| 出荷 | 100.0 | 110.7 | 111.0 | 110.4 | 103.8 |
| 前年比(%) | - | 10.7 | 0.3 | △ 0.5 | △ 6.0 |

表25 輸送機械工業 四半期別指数の推移(季節調整済指数 平成27年=100.0)

| | 平成29年 | | | | 平成30年 | | | | 平成31年 | | | |
|--------|-------|-------|-------|-------|-------|--------|-------|-------|-------|--------|-------|-------|
| | I期 | II期 | III期 | IV期 | I期 | II期 | III期 | IV期 | I期 | II期 | III期 | IV期 |
| 生産 | 113.5 | 109.6 | 114.3 | 108.5 | 115.8 | 102.7 | 103.3 | 125.2 | 114.4 | 102.8 | 99.9 | 102.6 |
| 前期比(%) | △ 5.2 | △ 3.4 | 4.3 | △ 5.1 | 6.7 | △ 11.3 | 0.6 | 21.2 | △ 8.6 | △ 10.1 | △ 2.8 | 2.7 |
| 出荷 | 113.0 | 109.1 | 113.8 | 107.6 | 114.8 | 101.8 | 102.2 | 123.3 | 113.6 | 101.8 | 98.4 | 101.3 |
| 前期比(%) | △ 5.0 | △ 3.5 | 4.3 | △ 5.4 | 6.7 | △ 11.3 | 0.4 | 20.6 | △ 7.9 | △ 10.4 | △ 3.3 | 2.9 |

図18 輸送機械工業 年別指数(原指数)、四半期別指数(季節調整済指数)の推移

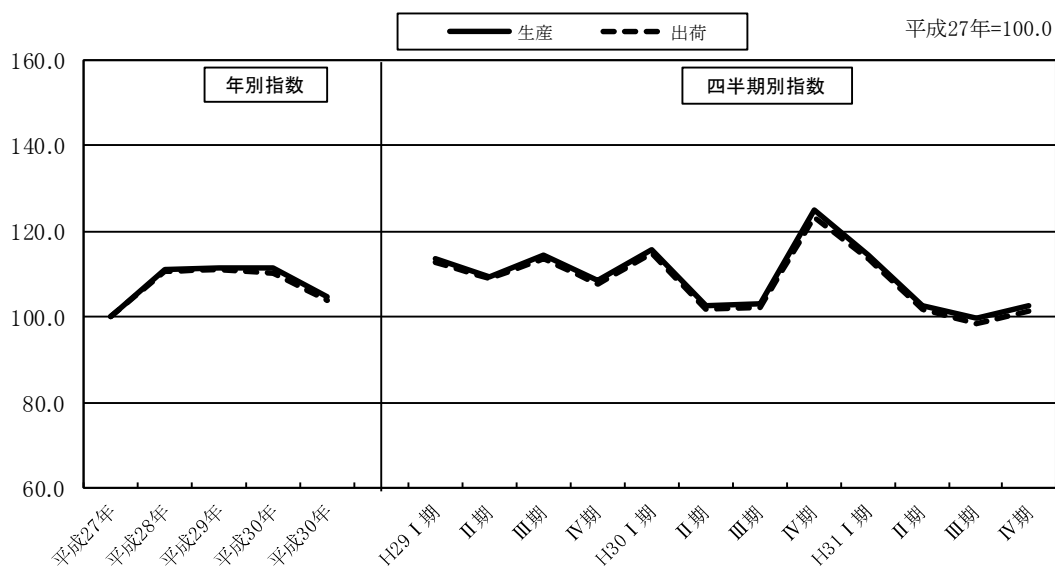

(9) 窯業・土石製品工業

| | 生産 | 出荷 | 在庫 |
|-----------|--------------|--------------|--------------|
| ウェイト(品目数) | 701.9 (20品目) | 497.9 (20品目) | 928.7 (18品目) |

平成31年・令和元年の状況(年別指数 原指数)

生産指数は、87.7で前年比 3.4%の低下であった。

出荷指数は、87.9で前年比 3.1%の低下であった。

在庫指数は、148.7で前年比 5.2%の上昇であった。

表26 窯業・土石製品工業 年別指数の推移(原指数 平成27年=100.0)

| | 平成27年 | 平成28年 | 平成29年 | 平成30年 | 平成31年 |
|--------|-------|-------|-------|-------|-------|
| 生産 | 100.0 | 96.7 | 99.3 | 90.8 | 87.7 |
| 前年比(%) | - | △ 3.3 | 2.7 | △ 8.6 | △ 3.4 |
| 出荷 | 100.0 | 96.5 | 95.2 | 90.7 | 87.9 |
| 前年比(%) | - | △ 3.5 | △ 1.3 | △ 4.7 | △ 3.1 |
| 在庫 | 100.0 | 113.5 | 109.4 | 141.4 | 148.7 |
| 前年比(%) | - | 13.5 | △ 3.6 | 29.3 | 5.2 |

表27 窯業・土石製品工業 四半期別指数の推移(季節調整済指数 平成27年=100.0)

| | 平成29年 | | | | 平成30年 | | | | 平成31年 | | | |
|--------|-------|-------|-------|-------|-------|--------|-------|-------|-------|-------|--------|--------|
| | I期 | II期 | III期 | IV期 | I期 | II期 | III期 | IV期 | I期 | II期 | III期 | IV期 |
| 生産 | 98.1 | 98.5 | 101.6 | 99.7 | 94.0 | 76.4 | 96.6 | 96.8 | 95.5 | 93.4 | 83.0 | 80.7 |
| 前期比(%) | 1.6 | 0.4 | 3.1 | △ 1.9 | △ 5.7 | △ 18.7 | 26.4 | 0.2 | △ 1.3 | △ 2.2 | △ 11.1 | △ 2.8 |
| 出荷 | 95.1 | 96.7 | 96.4 | 92.1 | 90.0 | 88.9 | 89.4 | 93.7 | 91.9 | 90.7 | 90.0 | 80.7 |
| 前期比(%) | △ 3.2 | 1.7 | △ 0.3 | △ 4.5 | △ 2.3 | △ 1.2 | 0.6 | 4.8 | △ 1.9 | △ 1.3 | △ 0.8 | △ 10.3 |
| 在庫 | 107.6 | 103.6 | 107.1 | 119.0 | 141.3 | 135.7 | 141.2 | 147.2 | 154.9 | 160.3 | 150.8 | 128.6 |
| 前期比(%) | △ 3.3 | △ 3.7 | 3.4 | 11.1 | 18.7 | △ 4.0 | 4.1 | 4.2 | 5.2 | 3.5 | △ 5.9 | △ 14.7 |

図19 窯業・土石製品工業 年別指数(原指数)、四半期別指数(季節調整済指数)の推移

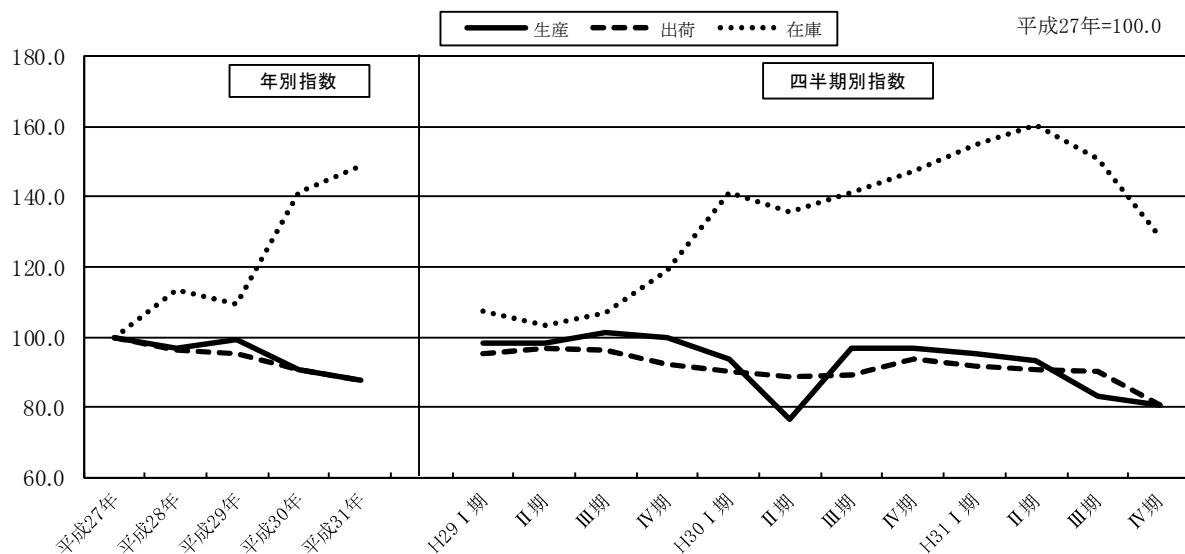

(10) 化学工業

| | 生産 | 出荷 | 在庫 |
|-----------|---------------|--------------|---------------|
| ウェイト(品目数) | 1101.7 (30品目) | 941.0 (30品目) | 1655.2 (28品目) |

平成31年・令和元年の状況(年別指数 原指数)

生産指数は、106.6 で前年と同じであった。

出荷指数は、109.7 で前年比 0.1%の上昇であった。

在庫指数は、91.4 で前年比 9.3%の上昇であった。

表28 化学工業 年別指数の推移(原指数 平成27年=100.0)

| | 平成27年 | 平成28年 | 平成29年 | 平成30年 | 平成31年 |
|--------|-------|-------|--------|-------|-------|
| 生産 | 100.0 | 108.6 | 110.9 | 106.6 | 106.6 |
| 前年比(%) | - | 8.6 | 2.1 | △ 3.9 | 0.0 |
| 出荷 | 100.0 | 113.0 | 114.5 | 109.6 | 109.7 |
| 前年比(%) | - | 13.0 | 1.3 | △ 4.3 | 0.1 |
| 在庫 | 100.0 | 97.2 | 85.9 | 83.6 | 91.4 |
| 前年比(%) | - | △ 2.8 | △ 11.6 | △ 2.7 | 9.3 |

表29 化学工業 四半期別指数の推移(季節調整済指数 平成27年=100.0)

| | 平成29年 | | | | 平成30年 | | | | 平成31年 | | | |
|--------|-------|-------|-------|-------|-------|-------|-------|--------|-------|-------|-------|-------|
| | I期 | II期 | III期 | IV期 | I期 | II期 | III期 | IV期 | I期 | II期 | III期 | IV期 |
| 生産 | 110.8 | 115.4 | 108.7 | 110.8 | 106.8 | 112.9 | 110.7 | 99.0 | 107.7 | 111.3 | 106.6 | 102.6 |
| 前期比(%) | 0.6 | 4.2 | △ 5.8 | 1.9 | △ 3.6 | 5.7 | △ 1.9 | △ 10.6 | 8.8 | 3.3 | △ 4.2 | △ 3.8 |
| 出荷 | 114.0 | 120.0 | 111.1 | 114.9 | 107.1 | 116.2 | 114.6 | 103.4 | 110.5 | 112.9 | 111.1 | 106.1 |
| 前期比(%) | △ 1.7 | 5.3 | △ 7.4 | 3.4 | △ 6.8 | 8.5 | △ 1.4 | △ 9.8 | 6.9 | 2.2 | △ 1.6 | △ 4.5 |
| 在庫 | 88.8 | 85.9 | 85.0 | 83.7 | 81.1 | 84.4 | 86.8 | 82.3 | 86.9 | 91.8 | 91.0 | 96.0 |
| 前期比(%) | △ 1.9 | △ 3.3 | △ 1.0 | △ 1.5 | △ 3.1 | 4.1 | 2.8 | △ 5.2 | 5.6 | 5.6 | △ 0.9 | 5.5 |

図20 化学工業 年別指数(原指数)、四半期別指数(季節調整済指数)の推移

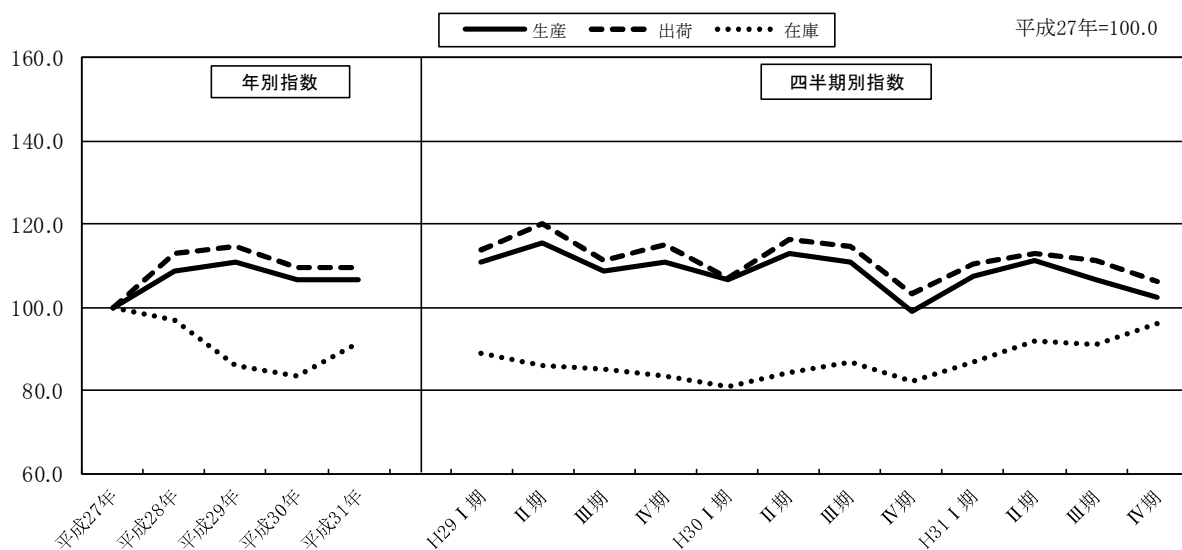

(11) プラスチック製品工業

| | 生産 | 出荷 | 在庫 |
|-----------|-------------|-------------|-------------|
| ウェイト(品目数) | 282.3 (8品目) | 279.6 (8品目) | 562.3 (6品目) |

平成31年・令和元年の状況(年別指数 原指数)

生産指数は、107.8 で前年比 1.5%の低下であった。

出荷指数は、91.7 で前年比 0.5%の低下であった。

在庫指数は、143.7 で前年比 12.9%の上昇であった。

表30 プラスチック製品工業 年別指数の推移(原指数 平成27年=100.0)

| | 平成27年 | 平成28年 | 平成29年 | 平成30年 | 平成31年 |
|--------|-------|-------|-------|-------|-------|
| 生産 | 100.0 | 100.0 | 107.4 | 109.4 | 107.8 |
| 前年比(%) | - | 0.0 | 7.4 | 1.9 | △ 1.5 |
| 出荷 | 100.0 | 90.3 | 91.4 | 92.2 | 91.7 |
| 前年比(%) | - | △ 9.7 | 1.2 | 0.9 | △ 0.5 |
| 在庫 | 100.0 | 111.6 | 122.8 | 127.3 | 143.7 |
| 前年比(%) | - | 11.6 | 10.0 | 3.7 | 12.9 |

表31 プラスチック製品工業 四半期別指数の推移(季節調整済指数 平成27年=100.0)

| | 平成29年 | | | | 平成30年 | | | | 平成31年 | | | |
|--------|-------|-------|-------|-------|-------|-------|-------|-------|-------|-------|-------|-------|
| | I期 | II期 | III期 | IV期 | I期 | II期 | III期 | IV期 | I期 | II期 | III期 | IV期 |
| 生産 | 103.6 | 107.5 | 110.1 | 108.3 | 105.7 | 110.1 | 112.4 | 109.1 | 111.3 | 109.4 | 109.0 | 101.9 |
| 前期比(%) | 0.2 | 3.8 | 2.4 | △ 1.6 | △ 2.4 | 4.2 | 2.1 | △ 2.9 | 2.0 | △ 1.7 | △ 0.4 | △ 6.5 |
| 出荷 | 86.2 | 93.3 | 91.7 | 95.4 | 88.1 | 93.8 | 94.9 | 92.1 | 93.9 | 93.5 | 90.9 | 88.8 |
| 前期比(%) | △ 2.4 | 8.2 | △ 1.7 | 4.0 | △ 7.7 | 6.5 | 1.2 | △ 3.0 | 2.0 | △ 0.4 | △ 2.8 | △ 2.3 |
| 在庫 | 119.8 | 119.8 | 125.4 | 126.1 | 126.8 | 119.3 | 130.9 | 131.9 | 134.3 | 143.6 | 150.1 | 146.8 |

図21 プラスチック製品工業 年別指数(原指数)、四半期別指数(季節調整済指数)の推移

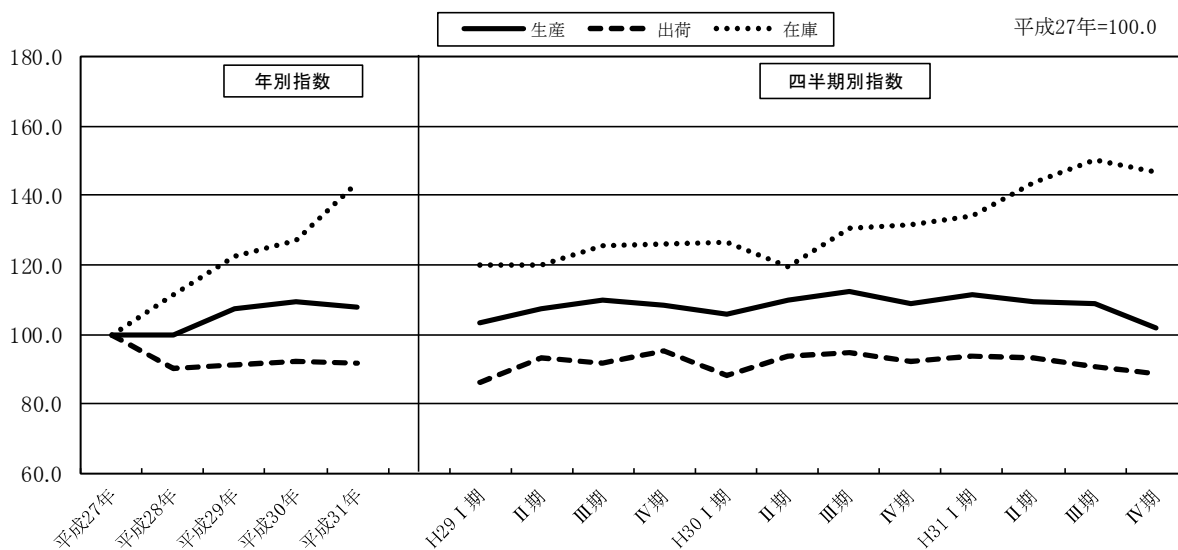

(12) パルプ・紙・紙加工品工業

| | | | |
|-----------|-------------|-------------|-------------|
| | 生産 | 出荷 | 在庫 |
| ウェイト(品目数) | 240.3 (7品目) | 372.3 (7品目) | 323.5 (7品目) |

平成31年・令和元年の状況(年別指数 原指数)

生産指数は、106.9 で前年比 2.8%の低下であった。

出荷指数は、107.3 で前年比 3.4%の低下であった。

在庫指数は、131.5 で前年比 12.0%の上昇であった。

表32 パルプ・紙・紙加工品工業 年別指数の推移(原指数 平成27年=100.0)

| | 平成27年 | 平成28年 | 平成29年 | 平成30年 | 平成31年 |
|--------|-------|-------|-------|-------|-------|
| 生産 | 100.0 | 104.4 | 110.3 | 110.0 | 106.9 |
| 前年比(%) | - | 4.4 | 5.7 | △ 0.3 | △ 2.8 |
| 出荷 | 100.0 | 104.0 | 111.0 | 111.1 | 107.3 |
| 前年比(%) | - | 4.0 | 6.7 | 0.1 | △ 3.4 |
| 在庫 | 100.0 | 114.9 | 120.3 | 117.4 | 131.5 |
| 前年比(%) | - | 14.9 | 4.7 | △ 2.4 | 12.0 |

表33 パルプ・紙・紙加工品工業 四半期別指数の推移(季節調整済指数 平成27年=100.0)

| | 平成29年 | | | | 平成30年 | | | | 平成31年 | | | |
|--------|-------|-------|-------|-------|-------|-------|-------|-------|-------|-------|-------|-------|
| | I期 | II期 | III期 | IV期 | I期 | II期 | III期 | IV期 | I期 | II期 | III期 | IV期 |
| 生産 | 112.7 | 110.1 | 112.3 | 106.3 | 109.7 | 111.3 | 111.0 | 108.1 | 109.2 | 107.6 | 107.9 | 103.8 |
| 前期比(%) | 5.3 | △ 2.3 | 2.0 | △ 5.3 | 3.2 | 1.5 | △ 0.3 | △ 2.6 | 1.0 | △ 1.5 | 0.3 | △ 3.8 |
| 出荷 | 113.4 | 110.2 | 112.9 | 107.4 | 111.6 | 111.1 | 111.7 | 109.7 | 108.7 | 107.5 | 108.3 | 105.4 |
| 前期比(%) | 6.1 | △ 2.8 | 2.5 | △ 4.9 | 3.9 | △ 0.4 | 0.5 | △ 1.8 | △ 0.9 | △ 1.1 | 0.7 | △ 2.7 |
| 在庫 | 114.7 | 121.7 | 127.4 | 117.7 | 118.2 | 118.6 | 120.0 | 112.9 | 119.2 | 135.8 | 134.2 | 136.7 |
| 前期比(%) | 0.1 | 6.1 | 4.7 | △ 7.6 | 0.4 | 0.3 | 1.2 | △ 5.9 | 5.6 | 13.9 | △ 1.2 | 1.9 |

図22 パルプ・紙・紙加工品工業 年別指数(原指数)、四半期別指数(季節調整済指数)の推移

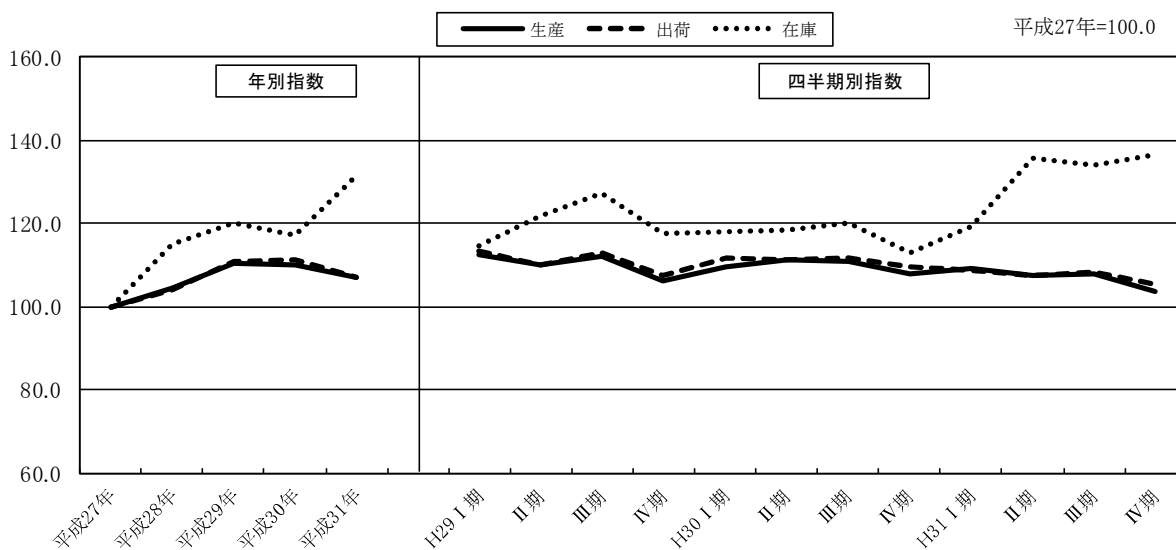

(13) 繊維工業

| | 生産 | 出荷 | 在庫 |
|-----------|--------------|--------------|-------------|
| ウェイト(品目数) | 195.2 (12品目) | 112.1 (12品目) | 197.6 (7品目) |

平成31年・令和元年の状況(年別指数 原指数)

生産指数は、81.9で前年比 1.8%の低下であった。

出荷指数は、86.0で前年比 3.9%の低下であった。

在庫指数は、102.9で前年比 12.1%の低下であった。

表34 繊維工業 年別指数の推移(原指数 平成27年=100.0)

| | 平成27年 | 平成28年 | 平成29年 | 平成30年 | 平成31年 |
|--------|-------|-------|-------|--------|--------|
| 生産 | 100.0 | 92.1 | 89.9 | 83.4 | 81.9 |
| 前年比(%) | - | △ 7.9 | △ 2.4 | △ 7.2 | △ 1.8 |
| 出荷 | 100.0 | 93.1 | 96.4 | 89.5 | 86.0 |
| 前年比(%) | - | △ 6.9 | 3.5 | △ 7.2 | △ 3.9 |
| 在庫 | 100.0 | 126.1 | 141.7 | 117.0 | 102.9 |
| 前年比(%) | - | 26.1 | 12.4 | △ 17.4 | △ 12.1 |

表35 繊維工業 四半期別指数の推移(季節調整済指数 平成27年=100.0)

| | 平成29年 | | | | 平成30年 | | | | 平成31年 | | | |
|--------|-------|-------|-------|-------|-------|--------|-------|-------|--------|-------|-------|-------|
| | I期 | II期 | III期 | IV期 | I期 | II期 | III期 | IV期 | I期 | II期 | III期 | IV期 |
| 生産 | 91.7 | 91.4 | 88.5 | 88.1 | 89.5 | 79.2 | 80.0 | 85.3 | 82.9 | 81.6 | 82.8 | 79.0 |
| 前期比(%) | 0.5 | △ 0.3 | △ 3.2 | △ 0.5 | 1.6 | △ 11.5 | 1.0 | 6.6 | △ 2.8 | △ 1.6 | 1.5 | △ 4.6 |
| 出荷 | 96.6 | 94.0 | 100.3 | 97.0 | 93.1 | 90.7 | 87.7 | 87.1 | 88.5 | 84.1 | 87.6 | 83.2 |
| 前期比(%) | 5.7 | △ 2.7 | 6.7 | △ 3.3 | △ 4.0 | △ 2.6 | △ 3.3 | △ 0.7 | 1.6 | △ 5.0 | 4.2 | △ 5.0 |
| 在庫 | 144.3 | 149.0 | 138.8 | 136.3 | 142.2 | 105.4 | 98.5 | 118.0 | 100.4 | 101.3 | 106.9 | 102.2 |
| 前期比(%) | △ 0.6 | 3.3 | △ 6.8 | △ 1.8 | 4.3 | △ 25.9 | △ 6.5 | 19.8 | △ 14.9 | 0.9 | 5.5 | △ 4.4 |

図23 繊維工業 年別指数(原指数)、四半期別指数(季節調整済指数)の推移

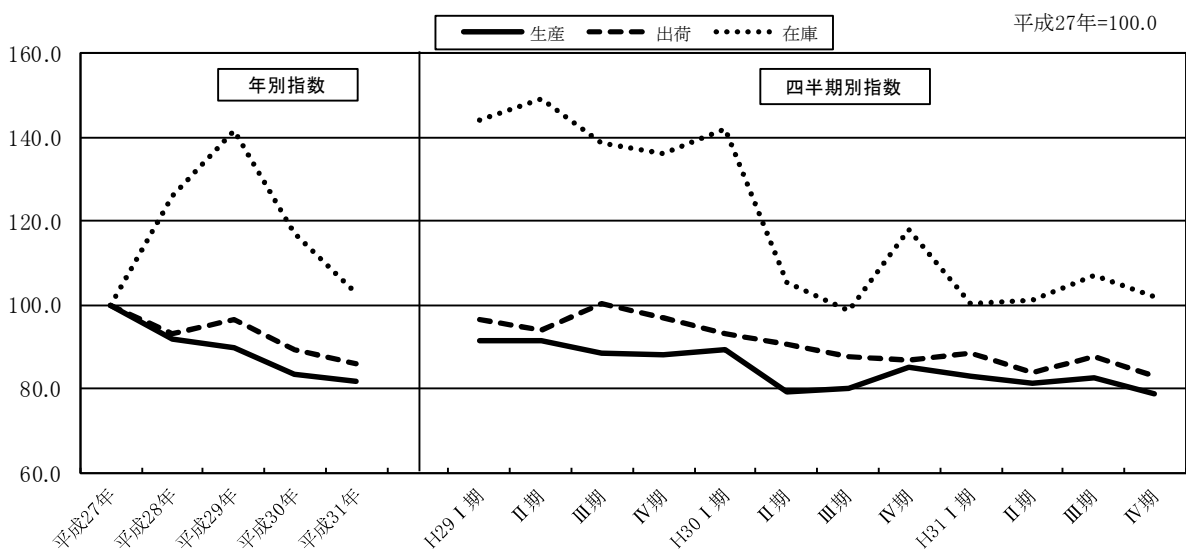

(14) 食料品工業

| | | | |
|-----------|--------------|--------------|--------------|
| | 生産 | 出荷 | 在庫 |
| ウェイト(品目数) | 794.2 (20品目) | 688.3 (20品目) | 248.4 (10品目) |

平成31年・令和元年の状況(年別指数 原指数)

生産指数は、89.2で前年比6.8%の低下であった。

出荷指数は、90.2で前年比6.3%の低下であった。

在庫指数は、82.3で前年比3.4%の低下であった。

表36 食料品工業 年別指数の推移(原指数 平成27年=100.0)

| | 平成27年 | 平成28年 | 平成29年 | 平成30年 | 平成31年 |
|--------|-------|-------|-------|-------|-------|
| 生産 | 100.0 | 103.2 | 99.0 | 95.7 | 89.2 |
| 前年比(%) | - | 3.2 | △4.1 | △3.3 | △6.8 |
| 出荷 | 100.0 | 102.9 | 98.6 | 96.3 | 90.2 |
| 前年比(%) | - | 2.9 | △4.2 | △2.3 | △6.3 |
| 在庫 | 100.0 | 101.8 | 80.5 | 85.2 | 82.3 |
| 前年比(%) | - | 1.8 | △20.9 | 5.8 | △3.4 |

表37 食料品工業 四半期別指数の推移(季節調整済指数 平成27年=100.0)

| | 平成29年 | | | | 平成30年 | | | | 平成31年 | | | |
|--------|-------|------|------|------|-------|------|------|------|-------|------|------|------|
| | I期 | II期 | III期 | IV期 | I期 | II期 | III期 | IV期 | I期 | II期 | III期 | IV期 |
| 生産 | 96.7 | 99.9 | 99.0 | 99.0 | 95.2 | 94.0 | 94.9 | 98.4 | 92.7 | 90.0 | 90.5 | 86.6 |
| 前期比(%) | △5.5 | 3.3 | △0.9 | 0.0 | △3.8 | △1.3 | 1.0 | 3.7 | △5.8 | △2.9 | 0.6 | △4.3 |
| 出荷 | 96.5 | 98.9 | 98.6 | 99.1 | 94.9 | 94.4 | 96.4 | 99.6 | 92.8 | 90.6 | 91.9 | 88.0 |
| 前期比(%) | △5.5 | 2.5 | △0.3 | 0.5 | △4.2 | △0.5 | 2.1 | 3.3 | △6.8 | △2.4 | 1.4 | △4.2 |
| 在庫 | 78.2 | 72.9 | 74.3 | 93.7 | 87.2 | 84.7 | 84.7 | 88.7 | 80.0 | 88.1 | 80.7 | 81.2 |
| 前期比(%) | △8.8 | △6.8 | 1.9 | 26.1 | △6.9 | △2.9 | 0.0 | 4.7 | △9.8 | 10.1 | △8.4 | 0.6 |

図24 食料品工業 年別指数(原指数)、四半期別指数(季節調整済指数)の推移

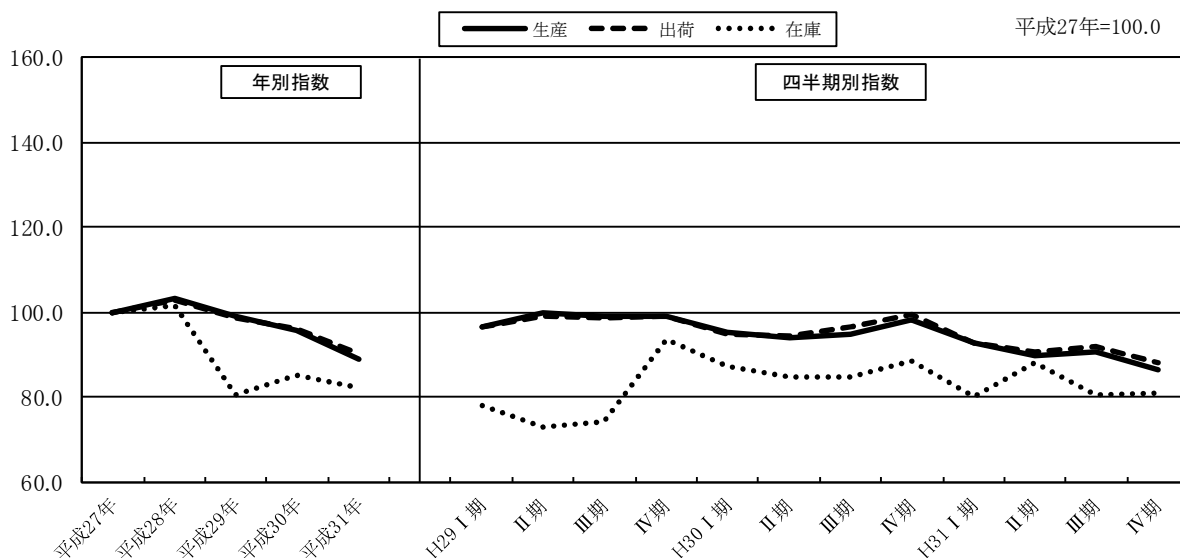

(15) ゴム、皮革製品工業

| | 生産 | 出荷 | 在庫 |
|-----------|-------------|-------------|-------------|
| ウェイト(品目数) | 705.0 (6品目) | 514.2 (6品目) | 190.9 (6品目) |

平成31年・令和元年の状況(年別指数 原指数)

生産指数は、98.1 で前年比 2.5%の低下であった。

出荷指数は、99.1 で前年比 4.7%の低下であった。

在庫指数は、88.2 で前年比 2.6%の低下であった。

表38 ゴム、皮革製品工業 年別指数の推移(原指数 平成27年=100.0)

| | 平成27年 | 平成28年 | 平成29年 | 平成30年 | 平成31年 |
|--------|-------|-------|-------|-------|-------|
| 生産 | 100.0 | 97.0 | 98.4 | 100.6 | 98.1 |
| 前年比(%) | - | △ 3.0 | 1.4 | 2.2 | △ 2.5 |
| 出荷 | 100.0 | 98.7 | 101.3 | 104.0 | 99.1 |
| 前年比(%) | - | △ 1.3 | 2.6 | 2.7 | △ 4.7 |
| 在庫 | 100.0 | 92.5 | 86.9 | 90.6 | 88.2 |
| 前年比(%) | - | △ 7.5 | △ 6.1 | 4.3 | △ 2.6 |

表39 ゴム、皮革製品工業 四半期別指数の推移(季節調整済指数 平成27年=100.0)

| | 平成29年 | | | | 平成30年 | | | | 平成31年 | | | |
|--------|-------|-------|-------|-------|-------|-------|-------|-------|-------|-------|-------|-------|
| | I期 | II期 | III期 | IV期 | I期 | II期 | III期 | IV期 | I期 | II期 | III期 | IV期 |
| 生産 | 98.6 | 97.2 | 98.3 | 99.9 | 102.1 | 99.9 | 99.7 | 101.1 | 99.8 | 99.5 | 98.9 | 94.6 |
| 前期比(%) | 0.7 | △ 1.4 | 1.1 | 1.6 | 2.2 | △ 2.2 | △ 0.2 | 1.4 | △ 1.3 | △ 0.3 | △ 0.6 | △ 4.3 |
| 出荷 | 99.9 | 100.0 | 102.9 | 102.8 | 104.0 | 103.3 | 103.9 | 105.1 | 102.5 | 100.9 | 99.6 | 94.7 |
| 前期比(%) | △ 0.2 | 0.1 | 2.9 | △ 0.1 | 1.2 | △ 0.7 | 0.6 | 1.2 | △ 2.5 | △ 1.6 | △ 1.3 | △ 4.9 |
| 在庫 | 89.3 | 88.6 | 86.0 | 83.4 | 86.4 | 91.7 | 93.5 | 90.5 | 87.4 | 90.7 | 83.4 | 91.2 |
| 前期比(%) | △ 5.3 | △ 0.8 | △ 2.9 | △ 3.0 | 3.6 | 6.1 | 2.0 | △ 3.2 | △ 3.4 | 3.8 | △ 8.0 | 9.4 |

図25 ゴム、皮革製品工業 年別指数(原指数)、四半期別指数(季節調整済指数)の推移

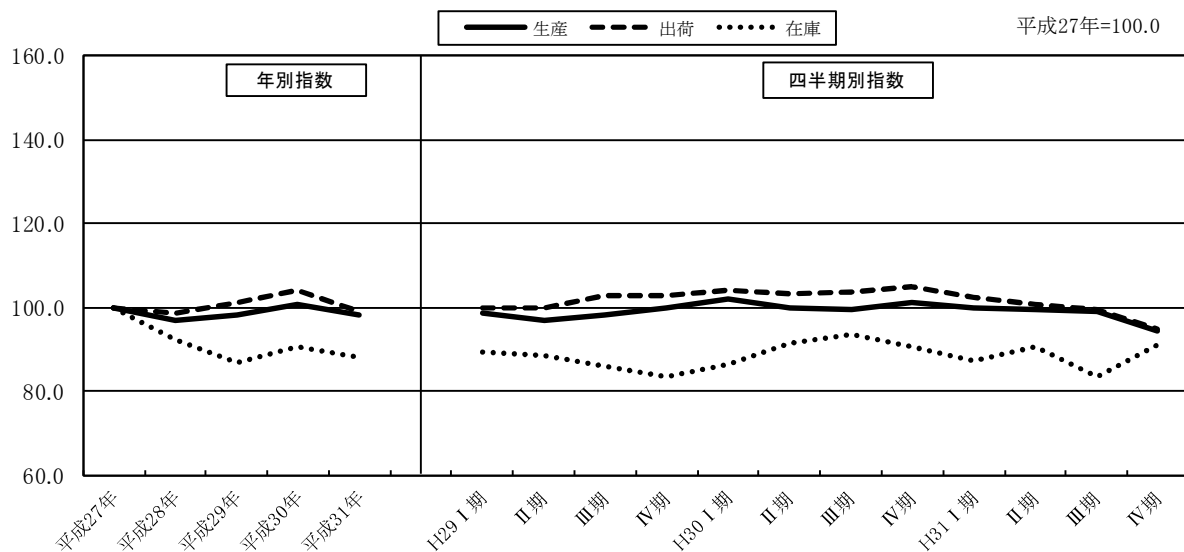

(16) 印刷業

| | | | |
|-----------|------------|------------|----|
| | 生産 | 出荷 | 在庫 |
| ウェイト(品目数) | 13.8 (1品目) | 89.9 (1品目) | - |

平成31年・令和元年の状況(年別指数 原指数)

生産指数は、102.3 で前年比 5.8%の低下であった。

出荷指数は、102.3 で前年比 5.8%の低下であった。

表40 印刷業 年別指数の推移(原指数 平成27年=100.0)

| | 平成27年 | 平成28年 | 平成29年 | 平成30年 | 平成31年 |
|--------|-------|-------|-------|-------|-------|
| 生産 | 100.0 | 96.8 | 116.2 | 108.6 | 102.3 |
| 前年比(%) | - | △ 3.2 | 20.0 | △ 6.5 | △ 5.8 |
| 出荷 | 100.0 | 96.8 | 116.2 | 108.6 | 102.3 |
| 前年比(%) | - | △ 3.2 | 20.0 | △ 6.5 | △ 5.8 |

表41 印刷業 四半期別指数の推移(季節調整済指数 平成27年=100.0)

| | 平成29年 | | | | 平成30年 | | | | 平成31年 | | | |
|--------|-------|-------|-------|-------|--------|-------|-------|-------|-------|-------|-------|-------|
| | I期 | II期 | III期 | IV期 | I期 | II期 | III期 | IV期 | I期 | II期 | III期 | IV期 |
| 生産 | 102.4 | 115.2 | 121.8 | 128.6 | 95.1 | 112.0 | 119.3 | 114.3 | 103.6 | 103.8 | 104.9 | 97.3 |
| 前期比(%) | 6.8 | 12.5 | 5.7 | 5.6 | △ 26.0 | 17.8 | 6.5 | △ 4.2 | △ 9.4 | 0.2 | 1.1 | △ 7.2 |
| 出荷 | 102.5 | 115.7 | 121.8 | 128.9 | 95.2 | 112.3 | 119.3 | 114.8 | 104.4 | 103.4 | 104.0 | 97.4 |
| 前期比(%) | 6.8 | 12.9 | 5.3 | 5.8 | △ 26.1 | 18.0 | 6.2 | △ 3.8 | △ 9.1 | △ 1.0 | 0.6 | △ 6.3 |

図26 印刷業 年別指数(原指数)、四半期別指数(季節調整済指数)の推移

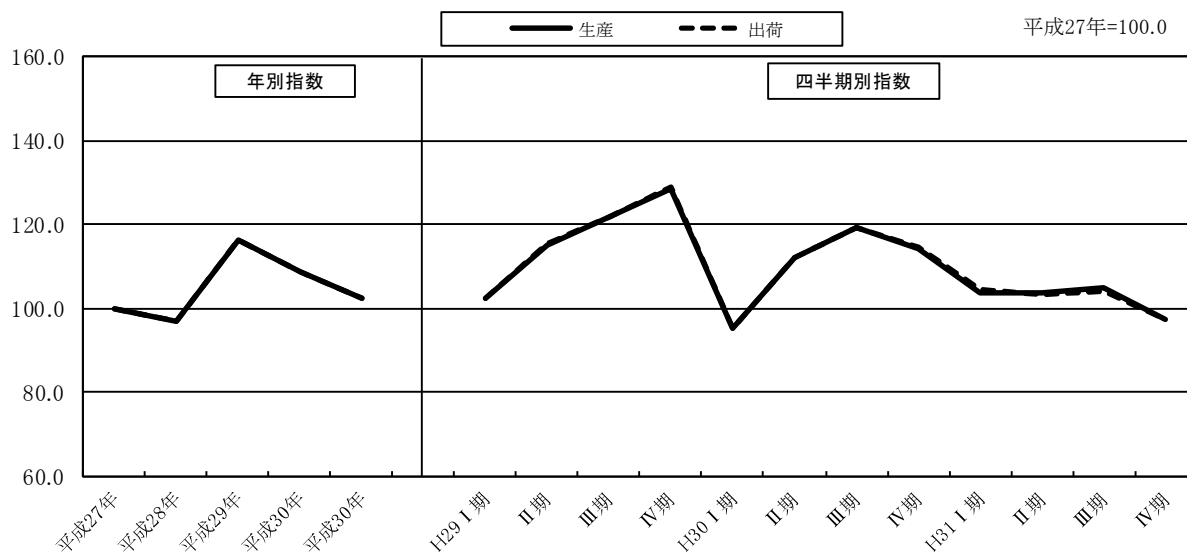

(17) 木材・木製品工業

| | | | |
|-----------|------------|------------|------------|
| | 生 産 | 出 荷 | 在 庫 |
| ウェイト(品目数) | 67.0 (2品目) | 67.7 (2品目) | 64.7 (2品目) |

平成31年・令和元年の状況(年別指数 原指数)

生産指数は、102.6 で前年比 3.5%の低下であった。

出荷指数は、101.4 で前年比 2.5%の低下であった。

在庫指数は、123.5 で前年比 13.6%の上昇であった。

表42 木材・木製品工業 年別指数の推移(原指数 平成27年=100.0)

| | 平成27年 | 平成28年 | 平成29年 | 平成30年 | 平成31年 |
|--------|-------|-------|-------|-------|-------|
| 生 産 | 100.0 | 99.3 | 94.1 | 106.3 | 102.6 |
| 前年比(%) | - | △ 0.7 | △ 5.2 | 13.0 | △ 3.5 |
| 出 荷 | 100.0 | 98.1 | 94.0 | 104.0 | 101.4 |
| 前年比(%) | - | △ 1.9 | △ 4.2 | 10.6 | △ 2.5 |
| 在 庫 | 100.0 | 105.0 | 100.5 | 108.7 | 123.5 |
| 前年比(%) | - | 5.0 | △ 4.3 | 8.2 | 13.6 |

表43 木材・木製品工業 四半期別指数の推移(季節調整済指数 平成27年=100.0)

| | 平成29年 | | | | 平成30年 | | | | 平成31年 | | | |
|--------|-------|-------|-------|-------|-------|-------|-------|-------|-------|-------|-------|-------|
| | I 期 | II 期 | III 期 | IV 期 | I 期 | II 期 | III 期 | IV 期 | I 期 | II 期 | III 期 | IV 期 |
| 生 産 | 92.2 | 99.7 | 94.3 | 89.8 | 105.1 | 106.9 | 103.6 | 110.3 | 111.8 | 106.0 | 100.4 | 95.1 |
| 前期比(%) | △ 4.7 | 8.1 | △ 5.4 | △ 4.8 | 17.0 | 1.7 | △ 3.1 | 6.5 | 1.4 | △ 5.2 | △ 5.3 | △ 5.3 |
| 出 荷 | 92.6 | 98.8 | 93.3 | 91.3 | 104.0 | 100.6 | 107.9 | 103.3 | 104.9 | 105.2 | 99.5 | 96.5 |
| 前期比(%) | △ 4.6 | 6.7 | △ 5.6 | △ 2.1 | 13.9 | △ 3.3 | 7.3 | △ 4.3 | 1.5 | 0.3 | △ 5.4 | △ 3.0 |
| 在 庫 | 102.6 | 101.6 | 98.3 | 99.6 | 101.7 | 110.8 | 107.9 | 114.1 | 123.3 | 125.4 | 123.4 | 122.0 |
| 前期比(%) | △ 4.1 | △ 1.0 | △ 3.2 | 1.3 | 2.1 | 8.9 | △ 2.6 | 5.7 | 8.1 | 1.7 | △ 1.6 | △ 1.1 |

図27 木材・木製品工業 年別指数(原指数)、四半期別指数(季節調整済指数)の推移

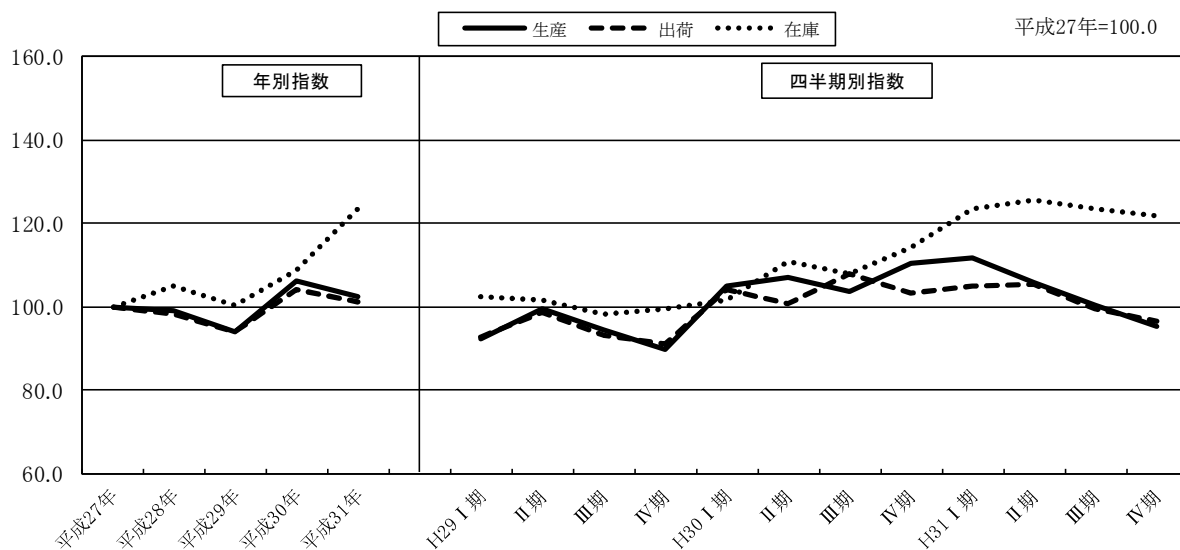

(18) その他製品工業

| | | | |
|-----------|------------|------------|------------|
| | 生産 | 出荷 | 在庫 |
| ウェイト(品目数) | 76.0 (5品目) | 76.3 (5品目) | 27.6 (3品目) |

平成31年・令和元年の状況(年別指数 原指数)

生産指数は、93.1で前年比 6.1%の低下であった。

出荷指数は、91.6で前年比 5.0%の低下であった。

在庫指数は、122.8で前年比 21.3%の上昇であった。

表44 その他製品工業 年別指数の推移(原指数 平成27年=100.0)

| | 平成27年 | 平成28年 | 平成29年 | 平成30年 | 平成31年 |
|--------|-------|-------|-------|-------|-------|
| 生産 | 100.0 | 100.7 | 99.6 | 99.1 | 93.1 |
| 前年比(%) | - | 0.7 | △ 1.1 | △ 0.5 | △ 6.1 |
| 出荷 | 100.0 | 99.5 | 98.0 | 96.4 | 91.6 |
| 前年比(%) | - | △ 0.5 | △ 1.5 | △ 1.6 | △ 5.0 |
| 在庫 | 100.0 | 96.2 | 93.2 | 101.2 | 122.8 |
| 前年比(%) | - | △ 3.8 | △ 3.1 | 8.6 | 21.3 |

表45 その他製品工業 四半期別指数の推移(季節調整済指数 平成27年=100.0)

| | 平成29年 | | | | 平成30年 | | | | 平成31年 | | | |
|--------|-------|-------|-------|--------|-------|-------|-------|-------|-------|--------|-------|--------|
| | I期 | II期 | III期 | IV期 | I期 | II期 | III期 | IV期 | I期 | II期 | III期 | IV期 |
| 生産 | 103.2 | 101.3 | 95.2 | 97.7 | 102.9 | 95.6 | 93.3 | 103.9 | 98.0 | 95.7 | 96.3 | 84.3 |
| 前期比(%) | △ 3.8 | △ 1.8 | △ 6.0 | 2.6 | 5.3 | △ 7.1 | △ 2.4 | 11.4 | △ 5.7 | △ 2.3 | 0.6 | △ 12.5 |
| 出荷 | 100.9 | 99.7 | 95.0 | 96.5 | 99.6 | 92.5 | 92.1 | 101.1 | 94.2 | 94.8 | 93.7 | 84.9 |
| 前期比(%) | △ 2.2 | △ 1.2 | △ 4.7 | 1.6 | 3.2 | △ 7.1 | △ 0.4 | 9.8 | △ 6.8 | 0.6 | △ 1.2 | △ 9.4 |
| 在庫 | 91.7 | 103.8 | 94.9 | 82.9 | 102.0 | 96.9 | 98.6 | 108.6 | 129.8 | 101.8 | 135.1 | 124.5 |
| 前期比(%) | 6.9 | 13.2 | △ 8.6 | △ 12.6 | 23.0 | △ 5.0 | 1.8 | 10.1 | 19.5 | △ 21.6 | 32.7 | △ 7.8 |

図28 その他製品工業 年別指数(原指数)、四半期別指数(季節調整済指数)の推移

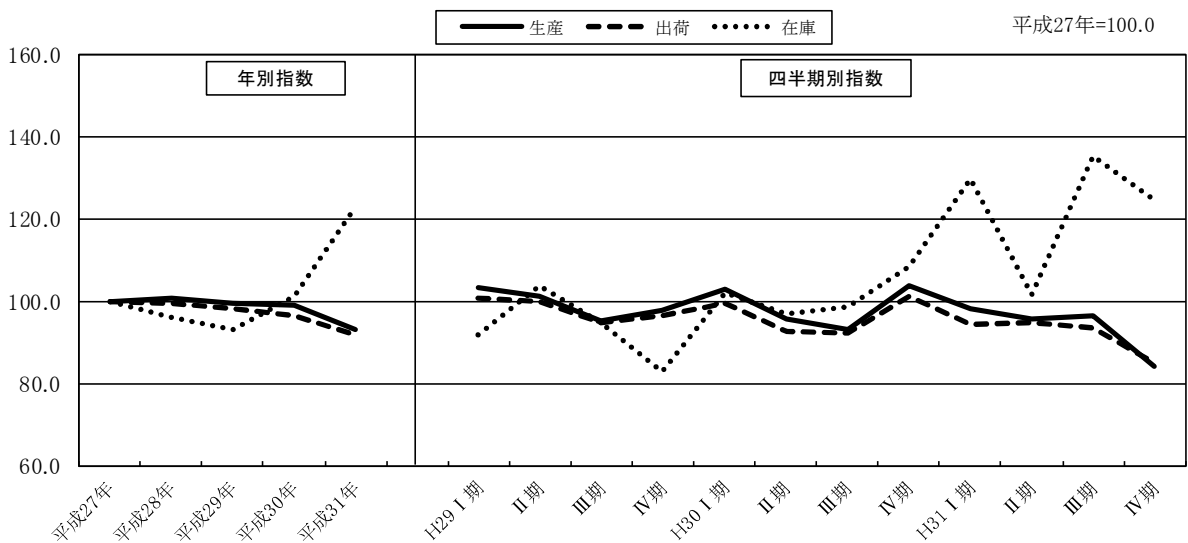

(19) 鉱業

| | | | |
|-----------|-----------|-----------|-----------|
| | 生産 | 出荷 | 在庫 |
| ウェイト(品目数) | 7.8 (1品目) | 5.9 (1品目) | 1.0 (1品目) |

平成31年・令和元年の状況(年別指数 原指数)

生産指数は、111.1 で前年比 1.4%の上昇であった。

出荷指数は、116.3 で前年比 1.4%の低下であった。

在庫指数は、108.1 で前年比 7.7%の上昇であった。

表46 鉱業 年別指数の推移(原指数 平成27年=100.0)

| | 平成27年 | 平成28年 | 平成29年 | 平成30年 | 平成31年 |
|--------|-------|--------|-------|-------|-------|
| 生産 | 100.0 | 98.4 | 106.8 | 109.6 | 111.1 |
| 前年比(%) | - | △ 1.6 | 8.5 | 2.6 | 1.4 |
| 出荷 | 100.0 | 103.8 | 113.0 | 118.0 | 116.3 |
| 前年比(%) | - | 3.8 | 8.9 | 4.4 | △ 1.4 |
| 在庫 | 100.0 | 78.1 | 84.2 | 100.4 | 108.1 |
| 前年比(%) | - | △ 21.9 | 7.8 | 19.2 | 7.7 |

表47 鉱業 四半期別指数の推移(季節調整済指数 平成27年=100.0)

| | 平成29年 | | | | 平成30年 | | | | 平成31年 | | | |
|--------|-------|-------|-------|-------|-------|-------|-------|-------|-------|-------|-------|-------|
| | I期 | II期 | III期 | IV期 | I期 | II期 | III期 | IV期 | I期 | II期 | III期 | IV期 |
| 生産 | 108.2 | 110.3 | 103.2 | 105.5 | 106.1 | 107.4 | 113.5 | 110.9 | 110.2 | 114.1 | 113.9 | 107.0 |
| 前期比(%) | 5.6 | 1.9 | △ 6.4 | 2.2 | 0.6 | 1.2 | 5.7 | △ 2.3 | △ 0.6 | 3.5 | △ 0.2 | △ 6.1 |
| 出荷 | 113.8 | 113.7 | 108.9 | 115.3 | 111.7 | 115.1 | 124.9 | 119.9 | 113.9 | 121.5 | 117.1 | 111.7 |
| 前期比(%) | 6.1 | △ 0.1 | △ 4.2 | 5.9 | △ 3.1 | 3.0 | 8.5 | △ 4.0 | △ 5.0 | 6.7 | △ 3.6 | △ 4.6 |
| 在庫 | 81.9 | 81.2 | 86.4 | 87.2 | 103.2 | 101.3 | 94.5 | 103.1 | 104.1 | 97.9 | 112.2 | 118.2 |
| 前期比(%) | 8.5 | △ 0.9 | 6.4 | 0.9 | 18.3 | △ 1.8 | △ 6.7 | 9.1 | 1.0 | △ 6.0 | 14.6 | 5.3 |

図29 鉱業 年別指数(原指数)、四半期別指数(季節調整済指数)の推移

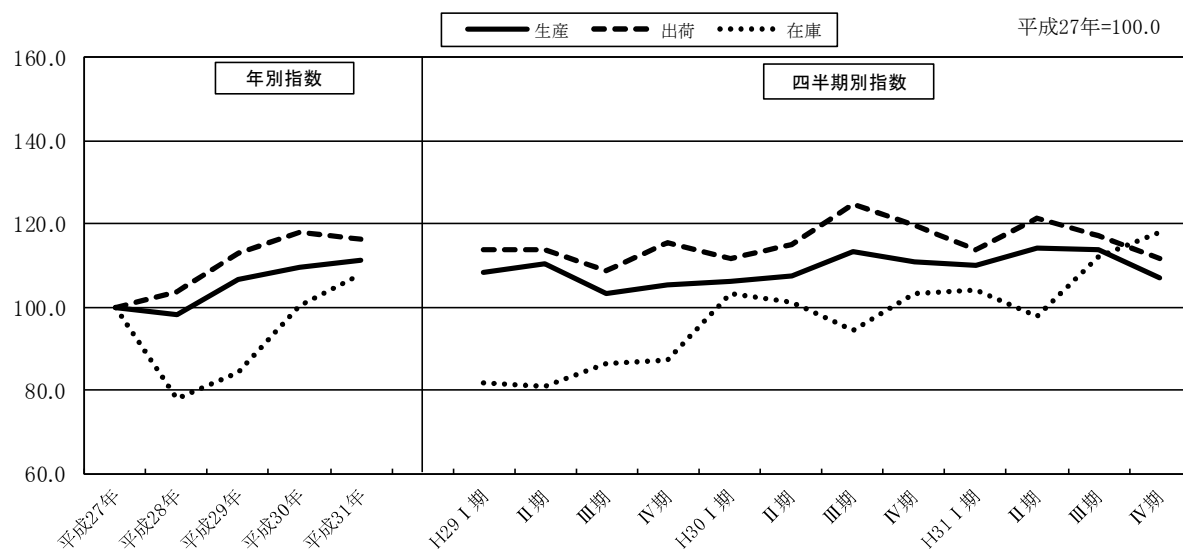

3 特殊分類別(財別)の動向

(1) 平成31年・平成元年の概況

ア 最終需要財(表49)

生産指数は、年別(原指数)では88.8となり前年比4.2%低下した。

四半期別(季節調整済指数)では、第Ⅰ期、第Ⅲ期及び第Ⅳ期が前期を下回り、第Ⅱ期が前期を上回った。

出荷指数は、年別では90.8となり前年比2.6%低下した。

四半期別では、第Ⅰ期と第Ⅳ期が前期を下回り、第Ⅱ期と第Ⅲ期が前期を上回った。

在庫指数は、年別では114.6となり前年比14.5%上昇した。

四半期別では、第Ⅰ期から第Ⅳ期まで前期を上回った。

イ 生産財(表50)

生産指数は、年別では98.3となり前年比5.3%低下した。

四半期別では、第Ⅰ期から第Ⅳ期まで前期を下回った。

出荷指数は、年別では101.2となり前年比7.9%低下した。

四半期別では、第Ⅰ期から第Ⅳ期まで前期を下回った。

在庫指数は、年別では117.2となり前年比19.1%上昇した。

四半期別では、第Ⅰ期と第Ⅱ期が前期を上回り、第Ⅲ期と第Ⅳ期が前期を下回った。

表48 特殊分類別(財別)指数の推移(年別指数 原指数 平成27年=100.0)

| | | 年別指数(原指数) | | | | | 前年比(%) | | | | 寄与度 |
|---------|---------|-----------|-------|-------|-------|-------|--------|--------|-------|-------|---------|
| | | 平成27年 | 平成28年 | 平成29年 | 平成30年 | 平成31年 | 平成28年 | 平成29年 | 平成30年 | 平成31年 | |
| 生 産 | 鉱工業 | 100.0 | 98.4 | 98.9 | 99.4 | 94.5 | △ 1.6 | 0.5 | 0.5 | △ 4.9 | |
| | 最終需要財 | 100.0 | 94.8 | 91.9 | 92.7 | 88.8 | △ 5.2 | △ 3.1 | 0.9 | △ 4.2 | 0.323 |
| | 投資財 | 100.0 | 94.4 | 93.7 | 101.4 | 95.3 | △ 5.6 | △ 0.7 | 8.2 | △ 6.0 | 1.379 |
| | 資本財 | 100.0 | 90.6 | 91.9 | 104.6 | 94.8 | △ 9.4 | 1.4 | 13.8 | △ 9.4 | 1.513 |
| | 建設財 | 100.0 | 101.9 | 97.2 | 95.0 | 96.3 | 1.9 | △ 4.6 | △ 2.3 | 1.4 | △ 0.132 |
| | 消費財 | 100.0 | 95.0 | 90.6 | 85.8 | 83.6 | △ 5.0 | △ 4.6 | △ 5.3 | △ 2.6 | △ 1.080 |
| | 耐久消費財 | 100.0 | 68.1 | 56.2 | 55.8 | 55.6 | △ 31.9 | △ 17.5 | △ 0.7 | △ 0.4 | △ 0.028 |
| | 非耐久消費財 | 100.0 | 107.5 | 106.4 | 99.6 | 96.6 | 7.5 | △ 1.0 | △ 6.4 | △ 3.0 | △ 1.047 |
| | 生産財 | 100.0 | 100.8 | 103.5 | 103.8 | 98.3 | 0.8 | 2.7 | 0.3 | △ 5.3 | 0.182 |
| | 鉱工業用生産財 | 100.0 | 101.7 | 104.1 | 104.2 | 98.5 | 1.7 | 2.4 | 0.1 | △ 5.5 | 0.056 |
| その他用生産財 | 100.0 | 90.5 | 96.8 | 99.9 | 96.1 | △ 9.5 | 7.0 | 3.2 | △ 3.8 | 0.154 | |
| 出 荷 | 鉱工業 | 100.0 | 98.4 | 102.3 | 103.4 | 97.1 | △ 1.6 | 4.0 | 1.1 | △ 6.1 | |
| | 最終需要財 | 100.0 | 95.3 | 93.2 | 93.2 | 90.8 | △ 4.7 | △ 2.2 | 0.0 | △ 2.6 | 0.000 |
| | 投資財 | 100.0 | 95.2 | 97.1 | 103.2 | 99.5 | △ 4.8 | 2.0 | 6.3 | △ 3.6 | 1.030 |
| | 資本財 | 100.0 | 93.3 | 97.4 | 106.4 | 100.7 | △ 6.7 | 4.4 | 9.2 | △ 5.4 | 1.082 |
| | 建設財 | 100.0 | 100.0 | 96.4 | 95.4 | 96.6 | 0.0 | △ 3.6 | △ 1.0 | 1.3 | △ 0.049 |
| | 消費財 | 100.0 | 95.4 | 90.1 | 85.3 | 83.8 | △ 4.6 | △ 5.6 | △ 5.3 | △ 1.8 | △ 1.021 |
| | 耐久消費財 | 100.0 | 67.9 | 54.7 | 51.9 | 54.3 | △ 32.1 | △ 19.4 | △ 5.1 | 4.6 | △ 0.206 |
| | 非耐久消費財 | 100.0 | 109.9 | 108.8 | 102.9 | 99.4 | 9.9 | △ 1.0 | △ 5.4 | △ 3.4 | △ 0.821 |
| | 生産財 | 100.0 | 100.4 | 108.1 | 109.9 | 101.2 | 0.4 | 7.7 | 1.7 | △ 7.9 | 1.073 |
| | 鉱工業用生産財 | 100.0 | 101.1 | 108.7 | 110.6 | 101.5 | 1.1 | 7.5 | 1.7 | △ 8.2 | 1.058 |
| その他用生産財 | 100.0 | 90.6 | 99.3 | 100.4 | 96.7 | △ 9.4 | 9.6 | 1.1 | △ 3.7 | 0.043 | |
| 在 庫 | 鉱工業 | 100.0 | 107.8 | 94.8 | 98.7 | 116.6 | 7.8 | △ 12.1 | 4.1 | 18.1 | |
| | 最終需要財 | 100.0 | 99.5 | 92.3 | 100.1 | 114.6 | △ 0.5 | △ 7.2 | 8.5 | 14.5 | 1.825 |
| | 投資財 | 100.0 | 93.9 | 88.3 | 101.2 | 109.1 | △ 6.1 | △ 6.0 | 14.6 | 7.8 | 1.112 |
| | 資本財 | 100.0 | 87.1 | 82.4 | 84.8 | 80.1 | △ 12.9 | △ 5.4 | 2.9 | △ 5.5 | 0.060 |
| | 建設財 | 100.0 | 96.8 | 90.6 | 107.9 | 121.0 | △ 3.2 | △ 6.4 | 19.1 | 12.1 | 1.056 |
| | 消費財 | 100.0 | 102.7 | 94.6 | 99.4 | 117.9 | 2.7 | △ 7.9 | 5.1 | 18.6 | 0.710 |
| | 耐久消費財 | 100.0 | 98.8 | 85.2 | 92.9 | 129.2 | △ 1.2 | △ 13.8 | 9.0 | 39.1 | 0.532 |
| | 非耐久消費財 | 100.0 | 106.1 | 102.9 | 105.1 | 107.9 | 6.1 | △ 3.0 | 2.1 | 2.7 | 0.173 |
| | 生産財 | 100.0 | 110.2 | 95.5 | 98.4 | 117.2 | 10.2 | △ 13.3 | 3.0 | 19.1 | 2.380 |
| | 鉱工業用生産財 | 100.0 | 110.8 | 94.9 | 97.5 | 117.1 | 10.8 | △ 14.4 | 2.7 | 20.1 | 2.026 |
| その他用生産財 | 100.0 | 99.0 | 106.4 | 114.5 | 118.5 | △ 1.0 | 7.5 | 7.6 | 3.5 | 0.336 | |

表49 最終需要財の推移(年別指数(原指数)、四半期別指数(季節調整済指数)、平成27年=100.0)

| | 年別指数(原指数) | | | | | 四半期別指数(季節調整済指数) | | | | | | | | | | | | |
|----------------|-----------|-------|-------|-------|-------|-----------------|-------|-------|------|-------|------|-------|-------|-------|-------|-------|-------|--|
| | 平成27年 | 平成28年 | 平成29年 | 平成30年 | 平成31年 | 平成29年 | | | | 平成30年 | | | | 平成31年 | | | | |
| | | | | | | I期 | II期 | III期 | IV期 | I期 | II期 | III期 | IV期 | I期 | II期 | III期 | IV期 | |
| 生産 | 100.0 | 94.8 | 91.9 | 92.7 | 88.8 | 91.9 | 92.9 | 90.6 | 91.6 | 91.4 | 92.7 | 93.8 | 92.8 | 89.9 | 91.0 | 90.1 | 86.4 | |
| 前年又は前 期比(%) | — | △ 5.2 | △ 3.1 | 0.9 | △ 4.2 | △ 1.4 | 1.1 | △ 2.5 | 1.1 | △ 0.2 | 1.4 | 1.2 | △ 1.1 | △ 3.1 | 1.2 | △ 1.0 | △ 4.1 | |
| 出荷 | 100.0 | 95.3 | 93.2 | 93.2 | 90.8 | 91.6 | 94.0 | 92.5 | 94.3 | 90.7 | 94.1 | 95.7 | 92.8 | 89.1 | 93.1 | 94.1 | 88.5 | |
| 前年又は前 期比(%) | — | △ 4.7 | △ 2.2 | 0.0 | △ 2.6 | △ 2.2 | 2.6 | △ 1.6 | 1.9 | △ 3.8 | 3.7 | 1.7 | △ 3.0 | △ 4.0 | 4.5 | 1.1 | △ 6.0 | |
| 在庫 | 100.0 | 99.5 | 92.3 | 100.1 | 114.6 | 94.9 | 89.7 | 90.5 | 93.7 | 96.9 | 97.9 | 100.3 | 105.2 | 107.7 | 112.5 | 117.7 | 120.6 | |
| 前年又は前 期比(%) | — | △ 0.5 | △ 7.2 | 8.5 | 14.5 | △ 2.3 | △ 5.5 | 0.9 | 3.5 | 3.4 | 1.0 | 2.5 | 4.9 | 2.4 | 4.5 | 4.6 | 2.5 | |

図30 最終需要財の推移(年別指数(原指数)、四半期別指数(季節調整済指数))



表50 生産財の推移(年別指数(原指数)、四半期別指数(季節調整済指数)、平成27年=100.0)

| | 年別指数(原指数) | | | | | 四半期別指数(季節調整済指数) | | | | | | | | | | | | |
|----------------|-----------|-------|-------|--------|-------|-----------------|-------|-------|-------|-------|-------|-------|-------|-------|-------|-------|-------|-------|
| | 平成27年 | 平成28年 | 平成29年 | 平成30年 | 平成31年 | 平成29年 | | | | 平成30年 | | | | 平成31年 | | | | |
| | | | | | | I期 | II期 | III期 | IV期 | I期 | II期 | III期 | IV期 | I期 | II期 | III期 | IV期 | |
| 生産 | 100.0 | 100.8 | 103.5 | 103.8 | 98.3 | 102.5 | 103.1 | 104.7 | 103.8 | 105.7 | 101.6 | 101.2 | 106.9 | 103.5 | 99.9 | 96.7 | 93.7 | |
| 前年又は前 期比(%) | — | △ 2.9 | 0.8 | 2.7 | 0.3 | △ 5.3 | 0.1 | 0.6 | 1.6 | △ 0.9 | 1.8 | △ 3.9 | △ 0.4 | 5.6 | △ 3.2 | △ 3.5 | △ 3.2 | △ 3.1 |
| 出荷 | 100.0 | 100.4 | 108.1 | 109.9 | 101.2 | 104.5 | 108.0 | 108.5 | 111.8 | 112.5 | 107.4 | 107.0 | 113.0 | 109.7 | 102.8 | 99.7 | 93.3 | |
| 前年又は前 期比(%) | — | △ 2.2 | 0.4 | 7.7 | 1.7 | △ 7.9 | △ 0.4 | 3.3 | 0.5 | 3.0 | 0.6 | △ 4.5 | △ 0.4 | 5.6 | △ 2.9 | △ 6.3 | △ 3.0 | △ 6.4 |
| 在庫 | 100.0 | 110.2 | 95.5 | 98.4 | 117.2 | 99.7 | 95.1 | 94.4 | 92.5 | 93.7 | 99.3 | 99.0 | 101.5 | 119.9 | 120.0 | 119.2 | 109.5 | |
| 前年又は前 期比(%) | — | 11.4 | 10.2 | △ 13.3 | 3.0 | 19.1 | △ 5.1 | △ 4.6 | △ 0.7 | △ 2.0 | 1.3 | 6.0 | △ 0.3 | 2.5 | 18.1 | 0.1 | △ 0.7 | △ 8.1 |

図31 生産財の推移(年別指数(原指数)、四半期別指数(季節調整済指数))

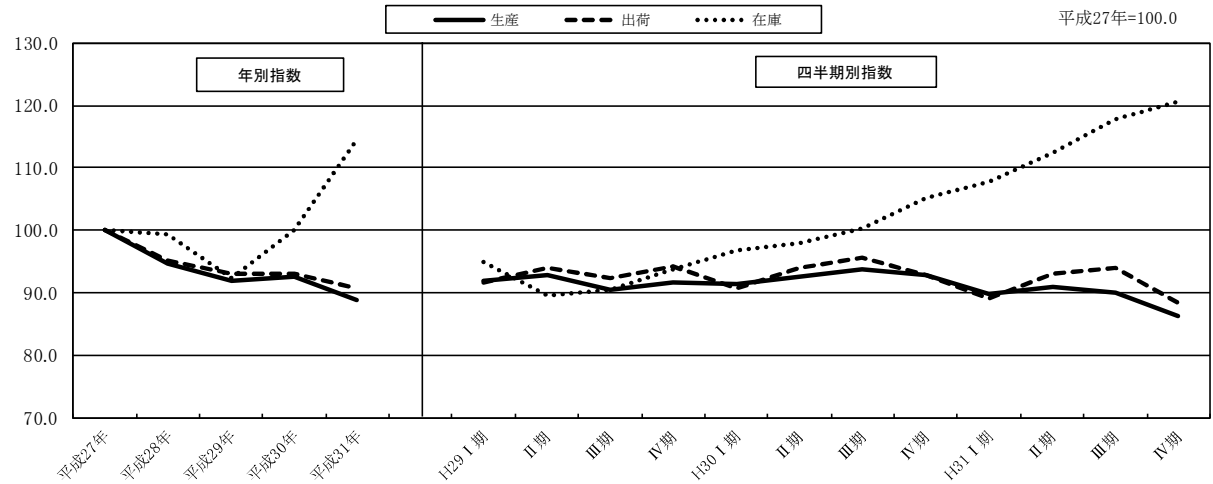
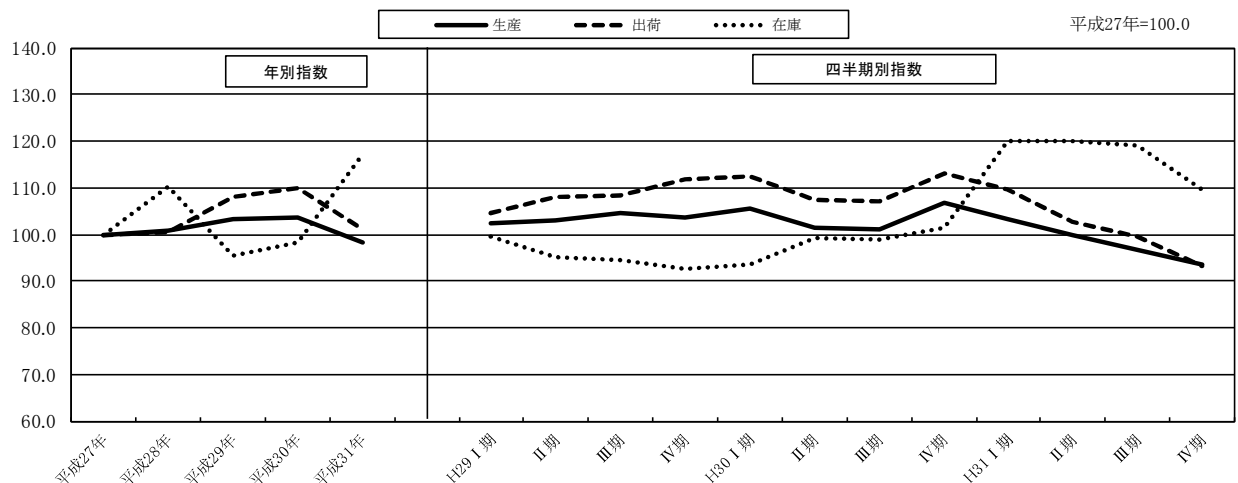

(2) 投資財(表 51)

生産指数は、年別では 95.3 となり前年比 6.0%低下した。
 四半期別では、第Ⅰ期、第Ⅲ期及び第Ⅳ期が前期を下回り、第Ⅱ期が前期を上回った。
 出荷指数は、年別では 99.5 となり前年比 3.6%低下した。
 四半期別では、第Ⅰ期、第Ⅲ期及び第Ⅳ期が前期を下回り、第Ⅱ期が前期を上回った。
 在庫指数は、年別では 109.1 となり前年比 7.8%上昇した。
 四半期別では、第Ⅰ期、第Ⅱ期及び第Ⅲ期が前期を上回り、第Ⅳ期が前期を下回った。

ア 資本財(表 52)

投資財のうち資本財の生産指数は、年別では 94.8 となり前年比 9.4%低下した。
 四半期別では、第Ⅰ期、第Ⅲ期及び第Ⅳ期が前期を下回り、第Ⅱ期が前期を上回った。
 出荷指数は、年別では 100.7 となり前年比 5.4%低下した。
 四半期別では、第Ⅰ期、第Ⅲ期及び第Ⅳ期が前期を下回り、第Ⅱ期が前期を上回った。
 在庫指数は、年別では 80.1 となり前年比 5.5%低下した。
 四半期別では、第Ⅱ期と第Ⅳ期が前期を下回り、第Ⅰ期と第Ⅲ期が前期を上回った。

イ 建設財(表 53)

投資財のうち建設財の生産指数は、年別では 96.3 となり前年比 1.4%上昇した。
 四半期別では、第Ⅰ期と第Ⅱ期が前期を上回り、第Ⅲと第Ⅳ期が前期を下回った。
 出荷指数は、年別では 96.6 となり前年比 1.3%上昇した。
 四半期別では、第Ⅰ期が前期を上回り、第Ⅱから第Ⅳ期が前期を下回った。
 在庫指数は、年別では 121.0 となり前年比 12.1%上昇した。
 四半期別では、第Ⅰ期から第Ⅳ期まで前期を上回った。

表51 投資財の推移(年別指数(原指数)、四半期別指数(季節調整済指数)、平成27年=100.0)

| | 年別指数(原指数) | | | | | 四半期別指数(季節調整済指数) | | | | | | | | | | | |
|------------|-----------|-------|-------|-------|-------|-----------------|-------|-------|-------|-------|-------|-------|-------|-------|-------|-------|-------|
| | 平成27年 | 平成28年 | 平成29年 | 平成30年 | 平成31年 | 平成29年 | | | | 平成30年 | | | | 平成31年 | | | |
| | | | | | | I期 | II期 | III期 | IV期 | I期 | II期 | III期 | IV期 | I期 | II期 | III期 | IV期 |
| 生産 | 100.0 | 94.4 | 93.7 | 101.4 | 95.3 | 92.8 | 93.8 | 91.8 | 94.4 | 98.3 | 100.5 | 101.8 | 104.1 | 97.6 | 99.4 | 95.3 | 91.4 |
| 前年又は前期比(%) | △ 0.3 | △ 5.6 | △ 0.7 | 8.2 | △ 6.0 | △ 2.5 | 1.1 | △ 2.1 | 2.8 | 4.1 | 2.2 | 1.3 | 2.3 | △ 6.2 | 1.8 | △ 4.1 | △ 4.1 |
| 出荷 | 100.0 | 95.2 | 97.1 | 103.2 | 99.5 | 95.3 | 96.5 | 95.3 | 100.0 | 99.9 | 103.9 | 103.5 | 106.0 | 96.7 | 103.4 | 103.0 | 96.7 |
| 前年又は前期比(%) | △ 3.5 | △ 4.8 | 2.0 | 6.3 | △ 3.6 | △ 1.7 | 1.3 | △ 1.2 | 4.9 | △ 0.1 | 4.0 | △ 0.4 | 2.4 | △ 8.8 | 6.9 | △ 0.4 | △ 6.1 |
| 在庫 | 100.0 | 93.9 | 88.3 | 101.2 | 109.1 | 90.2 | 86.1 | 87.2 | 89.6 | 99.6 | 102.5 | 100.2 | 102.4 | 107.3 | 109.0 | 110.5 | 109.6 |
| 前年又は前期比(%) | 13.3 | △ 6.1 | △ 6.0 | 14.6 | 7.8 | 3.0 | △ 4.5 | 1.3 | 2.8 | 11.2 | 2.9 | △ 2.2 | 2.2 | 4.8 | 1.6 | 1.4 | △ 0.8 |

図32 投資財の推移(年別指数(原指数)、四半期別指数(季節調整済指数))



表52 資本財の推移(年別指数(原指数)、四半期別指数(季節調整済指数)、平成27年=100.0)

| | 年別指数(原指数) | | | | | 四半期別指数(季節調整済指数) | | | | | | | | | | | |
|------------|-----------|--------|-------|-------|-------|-----------------|-------|-------|-------|-------|-------|-------|-------|--------|-------|-------|-------|
| | 平成27年 | 平成28年 | 平成29年 | 平成30年 | 平成31年 | 平成29年 | | | | 平成30年 | | | | 平成31年 | | | |
| | | | | | | I期 | II期 | III期 | IV期 | I期 | II期 | III期 | IV期 | I期 | II期 | III期 | IV期 |
| 生産 | 100.0 | 90.6 | 91.9 | 104.6 | 94.8 | 89.6 | 90.4 | 88.9 | 96.0 | 97.8 | 106.0 | 106.5 | 107.5 | 96.2 | 99.9 | 95.4 | 90.7 |
| 前年又は前期比(%) | — | △ 9.4 | 1.4 | 13.8 | △ 9.4 | △ 1.5 | 0.9 | △ 1.7 | 8.0 | 1.9 | 8.4 | 0.5 | 0.9 | △ 10.5 | 3.8 | △ 4.5 | △ 4.9 |
| 出荷 | 100.0 | 93.3 | 97.4 | 106.4 | 100.7 | 94.8 | 95.8 | 94.7 | 102.6 | 101.5 | 108.2 | 107.9 | 109.6 | 95.0 | 105.8 | 105.2 | 98.9 |
| 前年又は前期比(%) | — | △ 6.7 | 4.4 | 9.2 | △ 5.4 | △ 0.2 | 1.1 | △ 1.1 | 8.3 | △ 1.1 | 6.6 | △ 0.3 | 1.6 | △ 13.3 | 11.4 | △ 0.6 | △ 6.0 |
| 在庫 | 100.0 | 87.1 | 82.4 | 84.8 | 80.1 | 82.4 | 80.7 | 84.2 | 82.4 | 86.1 | 89.1 | 82.8 | 81.8 | 83.8 | 78.4 | 81.7 | 76.5 |
| 前年又は前期比(%) | — | △ 12.9 | △ 5.4 | 2.9 | △ 5.5 | 7.3 | △ 2.1 | 4.3 | △ 2.1 | 4.5 | 3.5 | △ 7.1 | △ 1.2 | 2.4 | △ 6.4 | 4.2 | △ 6.4 |

図33 資本財の推移(年別指数(原指数)、四半期別指数(季節調整済指数))

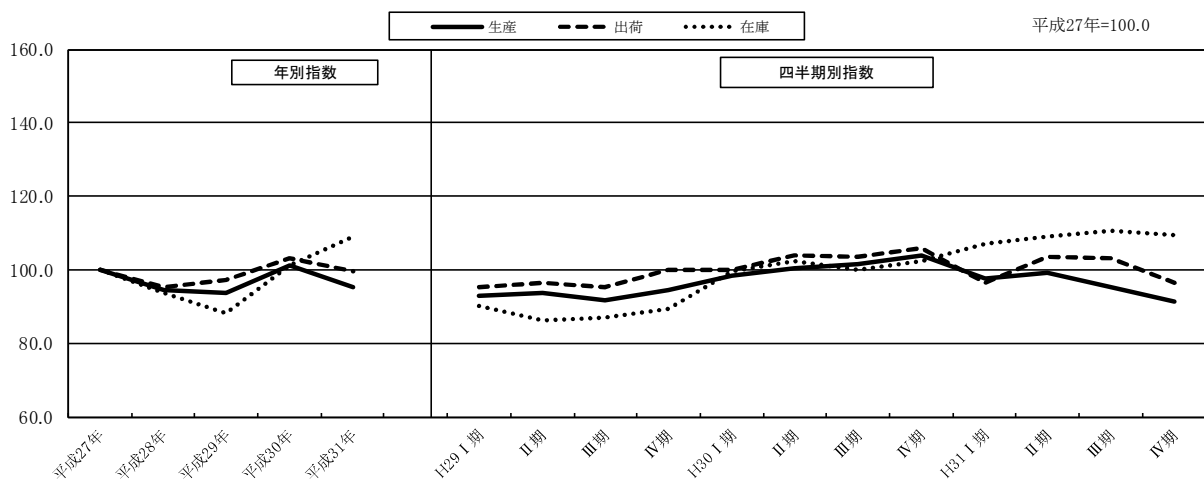

表53 建設財の推移(年別指数(原指数)、四半期別指数(季節調整済指数)、平成27年=100.0)

| | 年別指数(原指数) | | | | | 四半期別指数(季節調整済指数) | | | | | | | | | | | | |
|------------|-----------|-------|-------|-------|-------|-----------------|-------|-------|-------|-------|-------|-------|-------|-------|-------|-------|-------|-------|
| | 平成27年 | 平成28年 | 平成29年 | 平成30年 | 平成31年 | 平成29年 | | | | 平成30年 | | | | 平成31年 | | | | |
| | | | | | | I期 | II期 | III期 | IV期 | I期 | II期 | III期 | IV期 | I期 | II期 | III期 | IV期 | |
| 生産 | 100.0 | 101.9 | 97.2 | 95.0 | 96.3 | 99.2 | 100.1 | 97.2 | 92.4 | 97.9 | 90.9 | 92.6 | 99.3 | 99.6 | 99.7 | 94.4 | 94.0 | |
| 前年又は前期比(%) | — | △ 2.6 | 1.9 | △ 4.6 | △ 2.3 | 1.4 | △ 4.8 | 0.9 | △ 2.9 | △ 4.9 | 6.0 | △ 7.2 | 1.9 | 7.2 | 0.3 | 0.1 | △ 5.3 | △ 0.4 |
| 出荷 | 100.0 | 100.0 | 96.4 | 95.4 | 96.6 | 96.8 | 97.9 | 96.9 | 93.9 | 95.7 | 94.1 | 93.4 | 97.9 | 100.7 | 98.7 | 98.3 | 91.1 | |
| 前年又は前期比(%) | — | △ 1.1 | 0.0 | △ 3.6 | △ 1.0 | 1.3 | △ 4.7 | 1.1 | △ 1.0 | △ 3.1 | 1.9 | △ 1.7 | △ 0.7 | 4.8 | 2.9 | △ 2.0 | △ 0.4 | △ 7.3 |
| 在庫 | 100.0 | 96.8 | 90.6 | 107.9 | 121.0 | 93.3 | 88.2 | 88.6 | 92.7 | 105.0 | 107.8 | 107.6 | 111.0 | 116.8 | 121.4 | 122.7 | 123.1 | |
| 前年又は前期比(%) | — | 3.6 | △ 3.2 | △ 6.4 | 19.1 | 12.1 | 1.4 | △ 5.5 | 0.5 | 4.6 | 13.3 | 2.7 | △ 0.2 | 3.2 | 5.2 | 3.9 | 1.1 | 0.3 |

図34 建設財の推移(年別指数(原指数)、四半期別指数(季節調整済指数))

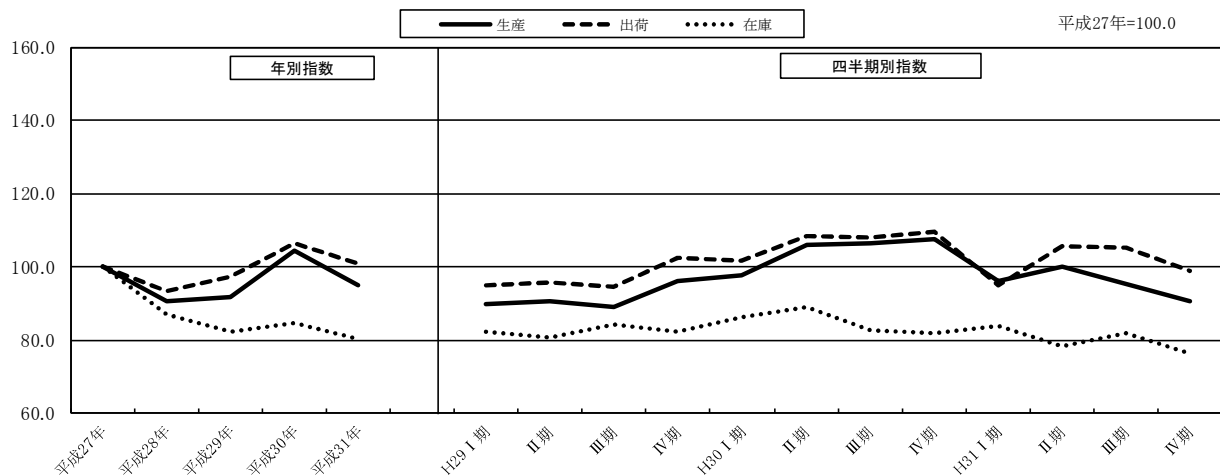
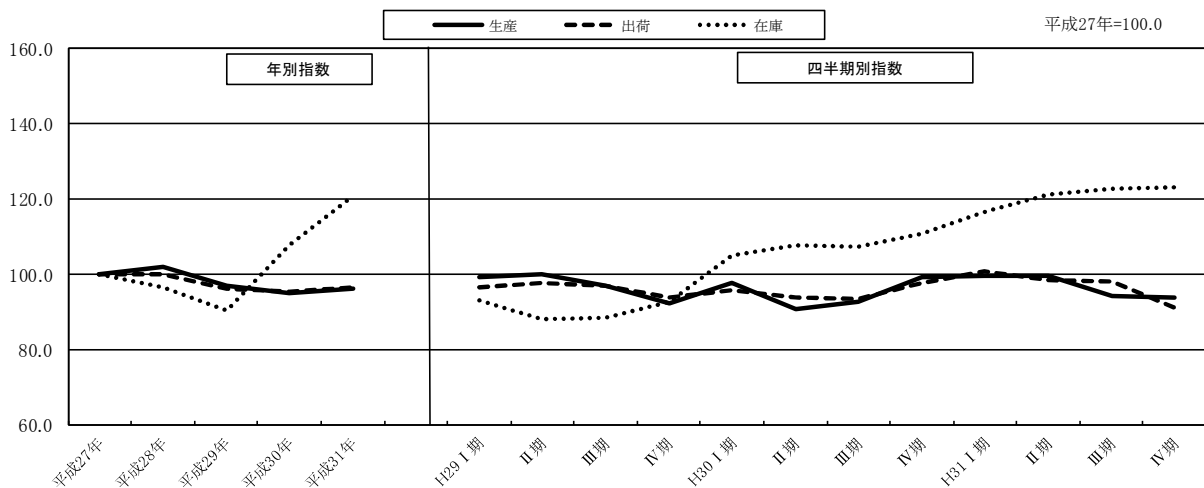

(3) 消費財 (表 54)

生産指数は、年別では 83.6 となり前年比 2.6%低下した。
 四半期別では、第Ⅳ期が前期を下回り、第Ⅰ期から第Ⅲ期が前期を上回った。
 出荷指数は、年別では 83.8 となり前年比 1.8%低下した。
 四半期別では、第Ⅳ期が前期を下回り、第Ⅰ期から第Ⅲ期が前期を上回った。
 在庫指数は、年別では 117.9 となり前年比 18.6%上昇した。
 四半期別では、第Ⅰ期から第Ⅳ期まで前期を上回った。

ア 耐久消費財 (表 55)

消費財のうち耐久消費財の生産指数は、年別では 55.6 となり前年比 0.4%低下した。
 四半期別では、第Ⅰ期及び第Ⅳ期が前期を下回り、第Ⅱ期と第Ⅲ期が前期を上回った。
 出荷指数は、年別では 54.3 となり前年比 4.6%上昇した。
 四半期別では、第Ⅱ期と第Ⅲ期が前期を上回り、第Ⅰ期と第Ⅳ期が前期を下回った。
 在庫指数は、年別では 129.2 となり前年比 39.1%上昇した。
 四半期別では、第Ⅰ期から第Ⅳ期まで前期を上回った。

イ 非耐久消費財 (表 56)

消費財のうち非耐久消費財の生産指数は、年別では 96.6 となり前年比 3.0%低下した。
 四半期別では、第Ⅱ期から第Ⅳ期が前期を下回り、第Ⅰ期が前期を上回った。
 出荷指数は、年別では 99.4 となり前年比 3.4%低下した。
 四半期別では、第Ⅱ期から第Ⅳ期が前期を下回り、第Ⅰ期が前期を上回った。
 在庫指数は、年別では 107.9 となり前年比 2.7%上昇した。
 四半期別では、第Ⅱ期と第Ⅲ期が前期を上回り、第Ⅰ期と第Ⅳ期が前期を下回った。

表54 消費財の推移(年別指数(原指数)、四半期別指数(季節調整済指数)、平成27年=100.0)

| | 年別指数(原指数) | | | | | 四半期別指数(季節調整済指数) | | | | | | | | | | | |
|------------|-----------|-------|-------|-------|-------|-----------------|-------|-------|-------|-------|-------|-------|-------|-------|-------|-------|-------|
| | 平成27年 | 平成28年 | 平成29年 | 平成30年 | 平成31年 | 平成29年 | | | | 平成30年 | | | | 平成31年 | | | |
| | | | | | | I期 | II期 | III期 | IV期 | I期 | II期 | III期 | IV期 | I期 | II期 | III期 | IV期 |
| 生産 | 100.0 | 95.0 | 90.6 | 85.8 | 83.6 | 90.5 | 92.7 | 89.8 | 89.3 | 84.7 | 87.4 | 87.6 | 83.7 | 84.3 | 84.7 | 85.5 | 81.7 |
| 前年又は前期比(%) | — | △ 5.0 | △ 4.6 | △ 5.3 | △ 2.6 | △ 1.0 | 2.4 | △ 3.1 | △ 0.6 | △ 5.2 | 3.2 | 0.2 | △ 4.5 | 0.7 | 0.5 | 0.9 | △ 4.4 |
| 出荷 | 100.0 | 95.4 | 90.1 | 85.3 | 83.8 | 87.6 | 92.2 | 89.9 | 90.5 | 82.1 | 87.1 | 89.4 | 83.2 | 83.3 | 85.9 | 86.1 | 81.8 |
| 前年又は前期比(%) | — | △ 4.6 | △ 5.6 | △ 5.3 | △ 1.8 | △ 4.2 | 5.3 | △ 2.5 | 0.7 | △ 9.3 | 6.1 | 2.6 | △ 6.9 | 0.1 | 3.1 | 0.2 | △ 5.0 |
| 在庫 | 100.0 | 102.7 | 94.6 | 99.4 | 117.9 | 98.2 | 91.9 | 92.1 | 95.7 | 96.2 | 95.1 | 100.0 | 106.5 | 108.2 | 114.9 | 121.9 | 126.5 |
| 前年又は前期比(%) | — | 2.7 | △ 7.9 | 5.1 | 18.6 | △ 4.0 | △ 6.4 | 0.2 | 3.9 | 0.5 | △ 1.1 | 5.2 | 6.5 | 1.6 | 6.2 | 6.1 | 3.8 |

図35 消費財の推移(年別指数(原指数)、四半期別指数(季節調整済指数))



表55 耐久消費財の推移(年別指数(原指数)、四半期別指数(季節調整済指数)、平成27年=100.0)

| | 年別指数(原指数) | | | | | 四半期別指数(季節調整済指数) | | | | | | | | | | | |
|------------|-----------|--------|--------|-------|-------|-----------------|-------|-------|-------|-------|-------|------|-------|-------|-------|-------|--------|
| | 平成27年 | 平成28年 | 平成29年 | 平成30年 | 平成31年 | 平成29年 | | | | 平成30年 | | | | 平成31年 | | | |
| | | | | | | I期 | II期 | III期 | IV期 | I期 | II期 | III期 | IV期 | I期 | II期 | III期 | IV期 |
| 生産 | 100.0 | 68.1 | 56.2 | 55.8 | 55.6 | 57.9 | 55.6 | 57.3 | 53.8 | 55.4 | 56.9 | 57.2 | 53.7 | 53.6 | 54.5 | 59.3 | 56.3 |
| 前年又は前期比(%) | △ 6.6 | △ 31.9 | △ 17.5 | △ 0.7 | △ 0.4 | 2.3 | △ 4.0 | 3.1 | △ 6.1 | 3.0 | 2.7 | 0.5 | △ 6.1 | △ 0.2 | 1.7 | 8.8 | △ 5.1 |
| 出荷 | 100.0 | 67.9 | 54.7 | 51.9 | 54.3 | 52.6 | 53.6 | 55.9 | 56.0 | 52.0 | 51.4 | 54.8 | 49.7 | 48.7 | 54.9 | 60.5 | 54.1 |
| 前年又は前期比(%) | △ 12.6 | △ 32.1 | △ 19.4 | △ 5.1 | 4.6 | △ 2.4 | 1.9 | 4.3 | 0.2 | △ 7.1 | △ 1.2 | 6.6 | △ 9.3 | △ 2.0 | 12.7 | 10.2 | △ 10.6 |
| 在庫 | 100.0 | 98.8 | 85.2 | 92.9 | 129.2 | 91.9 | 83.6 | 83.1 | 81.8 | 81.4 | 89.1 | 96.3 | 105.3 | 115.6 | 122.4 | 133.3 | 146.0 |
| 前年又は前期比(%) | △ 1.9 | △ 1.2 | △ 13.8 | 9.0 | 39.1 | △ 5.5 | △ 9.0 | △ 0.6 | △ 1.6 | △ 0.5 | 9.5 | 8.1 | 9.3 | 9.8 | 5.9 | 8.9 | 9.5 |

図36 耐久消費財の推移(年別指数(原指数)、四半期別指数(季節調整済指数))

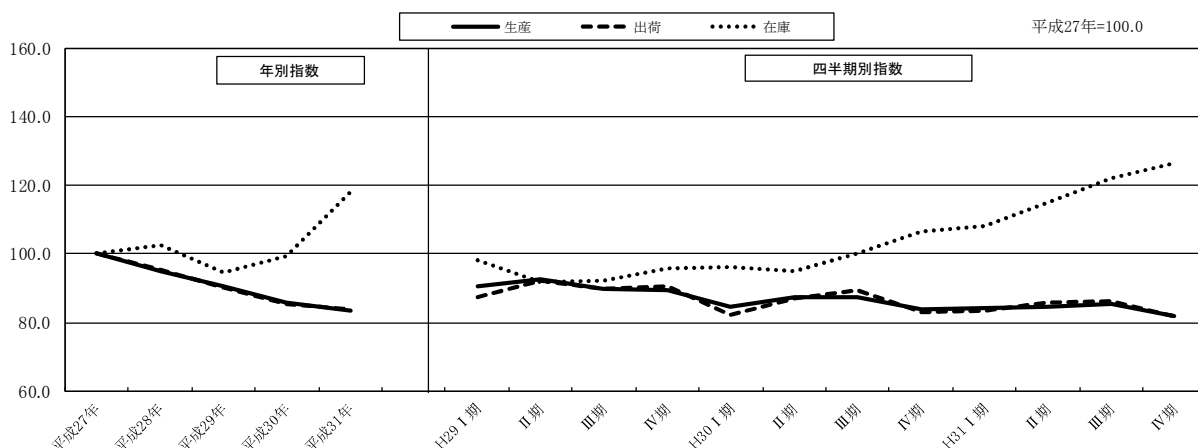

表56 非耐久消費財の推移(年別指数(原指数)、四半期別指数(季節調整済指数)、平成27年=100.0)

| | 年別指数(原指数) | | | | | 四半期別指数(季節調整済指数) | | | | | | | | | | | |
|------------|-----------|-------|-------|-------|-------|-----------------|-------|-------|-------|-------|-------|-------|-------|-------|-------|-------|-------|
| | 平成27年 | 平成28年 | 平成29年 | 平成30年 | 平成31年 | 平成29年 | | | | 平成30年 | | | | 平成31年 | | | |
| | | | | | | I期 | II期 | III期 | IV期 | I期 | II期 | III期 | IV期 | I期 | II期 | III期 | IV期 |
| 生産 | 100.0 | 107.5 | 106.4 | 99.6 | 96.6 | 106.3 | 109.4 | 104.9 | 105.5 | 98.7 | 101.4 | 101.8 | 97.6 | 98.9 | 98.1 | 97.3 | 93.6 |
| 前年又は前期比(%) | △ 3.5 | 7.5 | △ 1.0 | △ 6.4 | △ 3.0 | △ 0.9 | 2.9 | △ 4.1 | 0.6 | △ 6.4 | 2.7 | 0.4 | △ 4.1 | 1.3 | △ 0.8 | △ 0.8 | △ 3.8 |
| 出荷 | 100.0 | 109.9 | 108.8 | 102.9 | 99.4 | 109.0 | 111.7 | 107.1 | 108.4 | 100.1 | 105.4 | 106.9 | 100.6 | 101.4 | 101.1 | 99.9 | 97.1 |
| 前年又は前期比(%) | △ 3.2 | 9.9 | △ 1.0 | △ 5.4 | △ 3.4 | △ 1.3 | 2.5 | △ 4.1 | 1.2 | △ 7.7 | 5.3 | 1.4 | △ 5.9 | 0.8 | △ 0.3 | △ 1.2 | △ 2.8 |
| 在庫 | 100.0 | 106.1 | 102.9 | 105.1 | 107.9 | 103.5 | 99.8 | 101.0 | 106.4 | 108.6 | 100.9 | 104.0 | 107.5 | 102.5 | 107.7 | 111.0 | 110.6 |
| 前年又は前期比(%) | △ 7.7 | 6.1 | △ 3.0 | 2.1 | 2.7 | △ 1.6 | △ 3.6 | 1.2 | 5.3 | 2.1 | △ 7.1 | 3.1 | 3.4 | △ 4.7 | 5.1 | 3.1 | △ 0.4 |

図37 非耐久消費財の推移(年別指数(原指数)、四半期別指数(季節調整済指数))

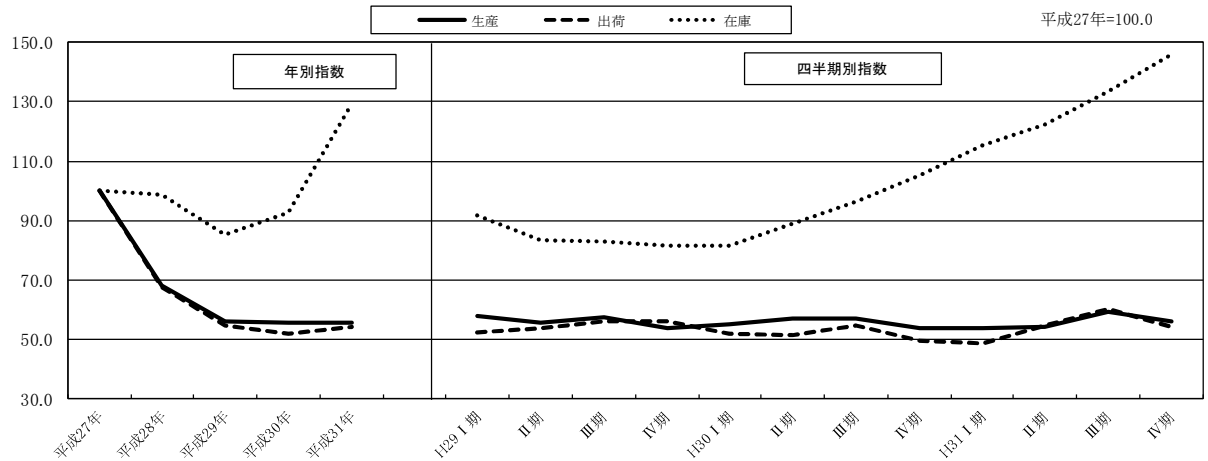
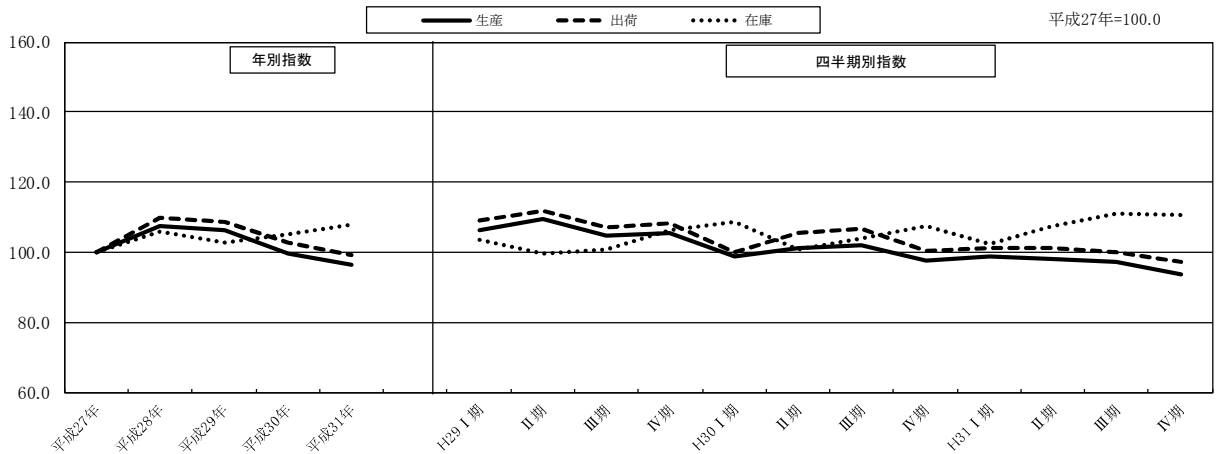

IV 統計表

1 原指数 平成27年=100

第1表 業種別生産指数(付加価値額ウエイト):原指数

| 業種分類 時系列 | 業種分類 | | | | | | | | | | | |
|-------------|---------|--------|-------|--------|--------|----------------|--------|----------|-------------|--------|-----------|--------|
| | 鉱工業 | 製造工業 | 鉄鋼業 | 非鉄金属工業 | 金属製品工業 | 汎用・生産用・業務用機械工業 | 電気機械工業 | 情報通信機械工業 | 電子部品・デバイス工業 | 輸送機械工業 | 窯業・土石製品工業 | 化学工業 |
| 品目数 | 208 | 207 | 5 | 9 | 6 | 27 | 16 | 14 | 10 | 9 | 20 | 30 |
| ウエイト | 10000.0 | 9992.2 | 236.4 | 522.8 | 318.9 | 1353.9 | 394.1 | 932.6 | 885.6 | 1170.5 | 701.9 | 1101.7 |
| 平成27年平均 | 100.0 | 100.0 | 100.0 | 100.0 | 100.0 | 100.0 | 100.0 | 100.0 | 100.0 | 100.0 | 100.0 | 100.0 |
| 平成28年平均 | 98.4 | 98.4 | 88.4 | 98.3 | 108.0 | 96.5 | 93.1 | 70.0 | 100.2 | 111.3 | 96.7 | 108.6 |
| 平成29年平均 | 98.9 | 98.9 | 99.0 | 99.0 | 114.3 | 99.2 | 108.7 | 58.8 | 94.9 | 111.6 | 99.3 | 110.9 |
| 平成30年平均 | 99.4 | 99.4 | 105.1 | 94.6 | 126.0 | 105.8 | 114.5 | 56.7 | 100.2 | 111.6 | 90.8 | 106.6 |
| 平成31年平均 | 94.5 | 94.5 | 98.5 | 85.0 | 115.0 | 95.2 | 121.9 | 51.1 | 96.7 | 105.0 | 87.7 | 106.6 |
| 前年比(%) | △ 4.9 | △ 4.9 | △ 6.3 | △ 10.1 | △ 8.7 | △ 10.0 | 6.5 | △ 9.9 | △ 3.5 | △ 5.9 | △ 3.4 | 0.0 |
| 平成27年 1月 | 97.0 | 97.0 | 93.6 | 103.7 | 91.9 | 101.8 | 98.7 | 101.2 | 95.1 | 111.8 | 95.0 | 98.2 |
| 2月 | 99.2 | 99.2 | 102.5 | 100.5 | 97.9 | 102.6 | 104.4 | 119.3 | 90.7 | 97.8 | 89.8 | 102.4 |
| 3月 | 109.5 | 109.5 | 112.1 | 100.9 | 107.4 | 114.9 | 136.3 | 145.4 | 99.1 | 101.3 | 100.7 | 98.7 |
| 4月 | 97.3 | 97.3 | 97.5 | 104.2 | 106.8 | 97.5 | 106.2 | 84.8 | 94.9 | 97.6 | 101.8 | 78.5 |
| 5月 | 92.4 | 92.4 | 85.2 | 100.7 | 95.2 | 85.8 | 86.5 | 81.2 | 95.1 | 101.8 | 91.9 | 85.3 |
| 6月 | 105.2 | 105.2 | 108.8 | 104.7 | 111.5 | 111.4 | 98.7 | 94.8 | 104.2 | 111.1 | 107.9 | 100.7 |
| 7月 | 107.0 | 107.0 | 110.5 | 105.7 | 110.7 | 108.1 | 99.8 | 108.1 | 108.6 | 103.4 | 105.4 | 105.1 |
| 8月 | 91.8 | 91.8 | 79.1 | 100.5 | 87.0 | 90.4 | 89.3 | 94.4 | 99.0 | 84.9 | 95.5 | 91.1 |
| 9月 | 99.8 | 99.8 | 105.0 | 101.8 | 101.8 | 96.4 | 97.8 | 101.0 | 108.1 | 105.3 | 103.7 | 97.8 |
| 10月 | 101.2 | 101.2 | 108.8 | 102.6 | 99.8 | 102.8 | 97.3 | 89.5 | 101.1 | 92.5 | 108.8 | 113.9 |
| 11月 | 98.2 | 98.2 | 103.4 | 81.8 | 97.2 | 94.9 | 93.2 | 84.6 | 101.4 | 93.7 | 101.3 | 118.2 |
| 12月 | 101.5 | 101.5 | 93.6 | 93.0 | 92.8 | 93.3 | 91.7 | 95.7 | 102.7 | 98.7 | 98.2 | 110.2 |
| 平成28年 1月 | 93.7 | 93.7 | 83.3 | 103.8 | 94.3 | 92.5 | 101.0 | 77.0 | 98.1 | 106.5 | 89.6 | 111.5 |
| 2月 | 99.7 | 99.7 | 95.1 | 102.6 | 112.1 | 92.5 | 100.9 | 89.5 | 100.2 | 104.8 | 96.0 | 128.3 |
| 3月 | 106.5 | 106.5 | 100.7 | 108.0 | 108.5 | 107.8 | 113.0 | 116.1 | 102.4 | 105.3 | 100.7 | 104.0 |
| 4月 | 94.7 | 94.7 | 96.1 | 99.9 | 106.8 | 94.8 | 78.2 | 63.8 | 98.2 | 102.1 | 98.3 | 87.2 |
| 5月 | 91.6 | 91.6 | 80.3 | 91.6 | 99.9 | 87.4 | 72.0 | 62.7 | 96.0 | 110.7 | 93.7 | 99.8 |
| 6月 | 103.0 | 103.1 | 93.0 | 95.3 | 110.5 | 106.2 | 101.3 | 74.1 | 102.9 | 117.5 | 98.8 | 104.4 |
| 7月 | 99.2 | 99.2 | 89.2 | 102.7 | 112.4 | 96.1 | 82.1 | 60.5 | 104.5 | 109.9 | 98.4 | 106.4 |
| 8月 | 92.1 | 92.1 | 70.8 | 95.1 | 102.0 | 90.1 | 88.8 | 57.6 | 98.8 | 104.7 | 91.6 | 100.2 |
| 9月 | 100.3 | 100.3 | 84.3 | 96.9 | 117.1 | 101.9 | 98.5 | 68.7 | 104.8 | 124.7 | 95.9 | 102.3 |
| 10月 | 98.0 | 98.0 | 86.4 | 86.0 | 112.2 | 98.3 | 97.1 | 53.4 | 100.9 | 121.4 | 98.9 | 112.9 |
| 11月 | 99.9 | 99.9 | 93.8 | 93.8 | 117.3 | 99.6 | 90.7 | 57.6 | 96.9 | 105.1 | 99.7 | 124.6 |
| 12月 | 101.7 | 101.7 | 87.2 | 103.7 | 103.4 | 90.5 | 93.0 | 58.8 | 98.1 | 122.6 | 98.3 | 121.5 |
| 平成29年 1月 | 91.3 | 91.3 | 78.0 | 96.8 | 94.9 | 94.9 | 95.0 | 57.3 | 94.0 | 114.5 | 90.3 | 107.8 |
| 2月 | 96.4 | 96.3 | 91.8 | 93.7 | 106.4 | 97.4 | 106.0 | 63.9 | 93.0 | 118.5 | 89.5 | 113.7 |
| 3月 | 107.5 | 107.5 | 102.5 | 104.2 | 122.1 | 104.8 | 126.5 | 98.1 | 99.7 | 108.5 | 100.1 | 121.3 |
| 4月 | 94.8 | 94.8 | 99.6 | 101.7 | 115.4 | 94.2 | 97.7 | 52.6 | 94.5 | 104.5 | 94.9 | 93.2 |
| 5月 | 95.2 | 95.2 | 88.2 | 101.6 | 108.0 | 93.2 | 99.2 | 48.5 | 89.9 | 103.9 | 99.3 | 114.1 |
| 6月 | 104.0 | 104.0 | 105.7 | 102.2 | 122.6 | 106.3 | 109.0 | 55.6 | 97.8 | 124.2 | 102.9 | 113.7 |
| 7月 | 101.8 | 101.8 | 107.7 | 109.4 | 118.6 | 99.2 | 113.0 | 51.9 | 98.1 | 116.6 | 102.3 | 105.4 |
| 8月 | 93.5 | 93.5 | 88.1 | 100.6 | 109.4 | 92.1 | 101.0 | 52.5 | 94.7 | 104.4 | 100.0 | 98.7 |
| 9月 | 100.7 | 100.7 | 105.9 | 100.9 | 128.6 | 99.0 | 106.5 | 63.6 | 95.1 | 126.4 | 105.4 | 104.0 |
| 10月 | 99.6 | 99.5 | 106.8 | 89.4 | 118.5 | 103.8 | 116.0 | 53.9 | 96.0 | 111.1 | 105.8 | 110.8 |
| 11月 | 98.3 | 98.3 | 108.2 | 87.2 | 119.9 | 101.0 | 114.5 | 53.1 | 92.7 | 95.2 | 104.4 | 122.1 |
| 12月 | 103.4 | 103.4 | 105.9 | 100.0 | 107.6 | 103.9 | 119.5 | 54.2 | 92.9 | 111.6 | 97.0 | 125.9 |
| 平成30年 1月 | 93.4 | 93.4 | 92.4 | 99.3 | 117.6 | 100.3 | 123.7 | 56.5 | 92.3 | 105.2 | 94.8 | 102.1 |
| 2月 | 97.5 | 97.5 | 106.4 | 97.3 | 121.1 | 104.3 | 111.6 | 61.0 | 90.1 | 112.3 | 91.8 | 111.9 |
| 3月 | 107.8 | 107.8 | 114.3 | 104.7 | 129.8 | 112.7 | 126.9 | 89.0 | 98.4 | 128.9 | 80.3 | 117.6 |
| 4月 | 93.1 | 93.1 | 105.7 | 100.7 | 127.1 | 99.4 | 111.0 | 48.3 | 93.9 | 99.7 | 74.9 | 90.3 |
| 5月 | 97.2 | 97.1 | 97.4 | 106.9 | 122.3 | 111.8 | 113.7 | 50.2 | 94.8 | 99.6 | 71.6 | 115.2 |
| 6月 | 100.7 | 100.7 | 110.0 | 94.1 | 130.3 | 105.2 | 120.5 | 54.4 | 100.6 | 111.8 | 84.0 | 108.3 |
| 7月 | 102.2 | 102.2 | 110.8 | 88.6 | 136.5 | 107.8 | 105.3 | 55.6 | 105.5 | 110.5 | 100.3 | 106.6 |
| 8月 | 94.3 | 94.3 | 92.4 | 94.3 | 119.6 | 103.8 | 98.6 | 50.1 | 98.5 | 92.6 | 97.0 | 107.8 |
| 9月 | 96.9 | 96.9 | 108.3 | 88.8 | 126.5 | 100.8 | 109.1 | 54.8 | 103.7 | 110.7 | 95.3 | 98.9 |
| 10月 | 105.2 | 105.2 | 115.8 | 87.8 | 135.6 | 120.5 | 122.2 | 54.8 | 108.4 | 113.3 | 105.8 | 112.7 |
| 11月 | 99.7 | 99.7 | 109.3 | 79.0 | 130.4 | 106.4 | 115.7 | 50.7 | 107.4 | 105.7 | 102.3 | 101.4 |
| 12月 | 104.6 | 104.6 | 98.6 | 93.7 | 114.8 | 96.8 | 115.8 | 54.7 | 108.5 | 149.3 | 92.0 | 106.9 |
| 平成31年 1月 | 93.3 | 93.3 | 93.9 | 89.5 | 106.5 | 99.9 | 111.3 | 41.3 | 103.4 | 123.7 | 91.1 | 104.0 |
| 2月 | 94.7 | 94.6 | 102.8 | 92.4 | 111.8 | 97.2 | 128.7 | 46.2 | 94.5 | 99.5 | 91.6 | 117.5 |
| 3月 | 106.6 | 106.6 | 103.0 | 92.8 | 112.5 | 108.8 | 147.8 | 75.6 | 101.2 | 142.6 | 93.6 | 111.4 |
| 4月 | 93.8 | 93.8 | 104.7 | 74.2 | 109.9 | 96.1 | 118.7 | 39.9 | 96.3 | 97.3 | 90.9 | 108.4 |
| 令和元年 5月 | 91.6 | 91.6 | 99.5 | 91.0 | 114.0 | 97.7 | 108.8 | 42.7 | 96.4 | 92.7 | 89.4 | 104.6 |
| 6月 | 95.1 | 95.1 | 103.8 | 95.2 | 134.2 | 94.3 | 110.2 | 51.9 | 97.4 | 101.7 | 90.8 | 101.6 |
| 7月 | 98.7 | 98.6 | 111.0 | 88.8 | 124.9 | 102.6 | 125.5 | 54.2 | 100.9 | 100.5 | 96.5 | 101.1 |
| 8月 | 83.2 | 83.1 | 80.2 | 84.0 | 99.5 | 78.3 | 107.2 | 47.4 | 91.7 | 83.7 | 73.6 | 92.3 |
| 9月 | 96.4 | 96.4 | 101.2 | 81.7 | 113.8 | 90.6 | 129.9 | 69.3 | 97.2 | 105.7 | 84.5 | 109.6 |
| 10月 | 93.2 | 93.2 | 101.1 | 81.5 | 111.9 | 97.1 | 124.3 | 43.8 | 92.1 | 101.8 | 77.6 | 115.7 |
| 11月 | 91.8 | 91.8 | 95.6 | 65.0 | 117.2 | 91.1 | 126.1 | 50.1 | 94.0 | 105.8 | 81.1 | 103.4 |
| 12月 | 95.5 | 95.5 | 84.9 | 84.1 | 123.3 | 88.6 | 124.3 | 51.3 | 95.2 | 105.1 | 92.2 | 109.3 |

平成27年(2015年)=100.0

| | | | | | | | | | | 品 目 数 ウ ェ イ ト |
|------------|-------------|-------|-------|-------|-----------|-------|----------|---------|-------|------------------|
| プラスチック製品工業 | パルプ・紙・紙加工工業 | 繊維工業 | 食料品工業 | その他工業 | ゴム、皮革製品工業 | 印刷業 | 木材・木製品工業 | その他製品工業 | 鉱業 | |
| 8 | 7 | 12 | 20 | 14 | 6 | 1 | 2 | 5 | 1 | |
| 282.3 | 240.3 | 195.2 | 794.2 | 861.8 | 705.0 | 13.8 | 67.0 | 76.0 | 7.8 | |
| 100.0 | 100.0 | 100.0 | 100.0 | 100.0 | 100.0 | 100.0 | 100.0 | 100.0 | 100.0 | 2015年平均 |
| 100.0 | 104.4 | 92.1 | 103.2 | 97.5 | 97.0 | 96.8 | 99.3 | 100.7 | 98.4 | 2016年平均 |
| 107.4 | 110.3 | 89.9 | 99.0 | 98.5 | 98.4 | 116.2 | 94.1 | 99.6 | 106.8 | 2017年平均 |
| 109.4 | 110.0 | 83.4 | 95.7 | 101.0 | 100.6 | 108.6 | 106.3 | 99.1 | 109.6 | 2018年平均 |
| 107.8 | 106.9 | 81.9 | 89.2 | 98.1 | 98.1 | 102.3 | 102.6 | 93.1 | 111.1 | 2019年平均 |
| △ 1.5 | △ 2.8 | △ 1.8 | △ 6.8 | △ 2.9 | △ 2.5 | △ 5.8 | △ 3.5 | △ 6.1 | 1.4 | 前年比(%) |
| 88.9 | 81.8 | 96.6 | 71.9 | 94.8 | 95.5 | 87.2 | 98.4 | 86.2 | 98.3 | 2015年 1月 |
| 98.2 | 85.6 | 84.9 | 88.6 | 100.4 | 101.6 | 90.8 | 98.1 | 93.5 | 99.6 | 2月 |
| 103.2 | 98.5 | 96.3 | 104.8 | 110.7 | 108.0 | 173.5 | 111.7 | 122.8 | 106.8 | 3月 |
| 107.8 | 100.9 | 99.9 | 111.3 | 102.6 | 104.2 | 98.7 | 96.9 | 94.1 | 107.2 | 4月 |
| 88.7 | 95.3 | 136.2 | 96.8 | 93.3 | 93.8 | 104.0 | 93.9 | 86.9 | 88.2 | 5月 |
| 103.0 | 105.4 | 85.3 | 111.0 | 103.4 | 103.3 | 106.3 | 97.8 | 109.1 | 102.1 | 6月 |
| 101.1 | 112.9 | 100.8 | 120.4 | 102.2 | 100.9 | 88.2 | 104.7 | 114.4 | 99.3 | 7月 |
| 83.7 | 97.9 | 89.6 | 99.5 | 86.3 | 85.7 | 70.5 | 87.4 | 93.3 | 92.8 | 8月 |
| 103.1 | 96.0 | 112.0 | 75.7 | 104.2 | 104.7 | 94.2 | 98.2 | 106.1 | 96.6 | 9月 |
| 108.3 | 109.7 | 111.8 | 87.3 | 106.0 | 107.3 | 87.6 | 105.5 | 98.1 | 108.0 | 10月 |
| 111.2 | 111.1 | 93.1 | 91.2 | 103.1 | 103.4 | 102.7 | 105.2 | 98.7 | 101.1 | 11月 |
| 102.7 | 104.9 | 93.6 | 141.4 | 93.1 | 91.7 | 96.3 | 102.2 | 96.9 | 100.0 | 12月 |
| 93.0 | 87.6 | 94.3 | 73.8 | 85.7 | 84.6 | 76.5 | 94.7 | 89.1 | 88.1 | 2016年 1月 |
| 97.1 | 90.8 | 101.3 | 83.1 | 94.0 | 93.5 | 98.4 | 94.6 | 97.6 | 95.5 | 2月 |
| 107.7 | 105.1 | 109.6 | 110.4 | 100.8 | 98.8 | 183.5 | 94.6 | 109.7 | 103.1 | 3月 |
| 103.2 | 107.4 | 93.7 | 113.0 | 97.2 | 97.3 | 96.6 | 104.6 | 89.7 | 93.6 | 4月 |
| 90.4 | 98.7 | 83.6 | 99.7 | 88.1 | 87.0 | 90.8 | 97.2 | 89.9 | 87.2 | 5月 |
| 99.0 | 110.3 | 90.3 | 119.6 | 104.1 | 103.7 | 98.5 | 104.6 | 108.0 | 95.8 | 6月 |
| 99.6 | 112.3 | 83.4 | 115.4 | 105.3 | 106.0 | 85.9 | 101.6 | 106.5 | 102.4 | 7月 |
| 87.3 | 106.2 | 81.2 | 105.8 | 88.4 | 87.6 | 69.8 | 97.8 | 90.7 | 96.2 | 8月 |
| 101.0 | 97.3 | 90.8 | 94.0 | 104.7 | 104.9 | 81.3 | 101.7 | 110.4 | 100.7 | 9月 |
| 104.4 | 110.2 | 95.4 | 84.9 | 103.9 | 105.5 | 79.9 | 104.7 | 92.6 | 106.3 | 10月 |
| 108.8 | 117.4 | 92.7 | 106.0 | 102.2 | 101.3 | 102.9 | 101.6 | 110.9 | 108.1 | 11月 |
| 108.0 | 109.7 | 89.0 | 132.1 | 95.4 | 93.6 | 96.9 | 94.4 | 113.1 | 104.3 | 12月 |
| 94.2 | 96.6 | 81.4 | 67.8 | 86.7 | 86.5 | 81.5 | 80.2 | 94.4 | 105.9 | 2017年 1月 |
| 102.3 | 97.5 | 93.3 | 79.6 | 95.0 | 95.1 | 106.1 | 83.6 | 102.3 | 106.9 | 2月 |
| 109.9 | 117.0 | 109.8 | 104.7 | 105.2 | 102.8 | 169.8 | 94.6 | 125.7 | 119.4 | 3月 |
| 110.1 | 111.3 | 82.3 | 105.9 | 99.0 | 98.6 | 109.1 | 104.8 | 96.6 | 101.1 | 4月 |
| 110.7 | 107.7 | 93.3 | 101.3 | 92.6 | 91.2 | 123.6 | 97.3 | 95.9 | 103.7 | 5月 |
| 108.5 | 115.6 | 96.0 | 109.4 | 103.8 | 103.4 | 123.6 | 101.9 | 104.8 | 117.8 | 6月 |
| 109.6 | 119.8 | 82.5 | 116.8 | 104.1 | 105.1 | 113.3 | 98.1 | 98.8 | 101.3 | 7月 |
| 96.4 | 112.3 | 78.3 | 102.8 | 88.4 | 88.3 | 92.3 | 91.3 | 86.7 | 93.8 | 8月 |
| 109.6 | 109.8 | 94.1 | 84.6 | 102.8 | 103.6 | 100.6 | 98.5 | 99.5 | 103.5 | 9月 |
| 113.0 | 110.8 | 88.7 | 90.0 | 104.1 | 105.8 | 121.2 | 94.7 | 92.8 | 107.2 | 10月 |
| 113.7 | 115.0 | 89.6 | 93.2 | 103.5 | 104.1 | 131.0 | 95.5 | 99.7 | 110.3 | 11月 |
| 110.4 | 109.8 | 89.1 | 132.3 | 96.3 | 96.4 | 121.9 | 88.7 | 98.2 | 110.8 | 12月 |
| 97.0 | 96.5 | 91.2 | 68.1 | 90.9 | 90.4 | 85.7 | 97.5 | 90.9 | 102.4 | 2018年 1月 |
| 105.6 | 95.5 | 95.2 | 79.0 | 98.4 | 97.4 | 96.2 | 104.4 | 103.3 | 103.9 | 2月 |
| 109.0 | 108.9 | 88.9 | 97.9 | 107.5 | 106.6 | 139.4 | 91.6 | 124.4 | 118.1 | 3月 |
| 115.4 | 112.2 | 76.6 | 93.4 | 102.5 | 102.4 | 116.0 | 108.9 | 94.7 | 99.8 | 4月 |
| 107.7 | 111.1 | 79.1 | 97.1 | 95.8 | 94.3 | 109.3 | 111.2 | 93.6 | 107.0 | 5月 |
| 114.4 | 114.7 | 79.5 | 107.5 | 103.6 | 104.4 | 120.2 | 105.2 | 91.6 | 106.9 | 6月 |
| 113.8 | 120.7 | 71.8 | 110.1 | 107.1 | 107.9 | 117.0 | 109.0 | 96.0 | 111.1 | 7月 |
| 100.0 | 108.3 | 76.3 | 97.2 | 90.2 | 89.5 | 86.4 | 101.9 | 86.9 | 109.2 | 8月 |
| 108.4 | 109.0 | 81.7 | 83.7 | 103.2 | 103.9 | 97.7 | 105.0 | 96.2 | 108.0 | 9月 |
| 116.1 | 115.4 | 92.4 | 93.3 | 107.6 | 107.5 | 99.2 | 116.3 | 102.6 | 119.2 | 10月 |
| 114.6 | 117.4 | 87.5 | 98.2 | 107.2 | 105.8 | 125.4 | 119.4 | 105.9 | 115.6 | 11月 |
| 111.3 | 110.1 | 80.8 | 122.5 | 98.4 | 97.1 | 111.1 | 104.7 | 102.8 | 113.4 | 12月 |
| 98.5 | 97.7 | 79.5 | 66.6 | 89.6 | 89.6 | 83.2 | 94.6 | 86.8 | 102.5 | 2019年 1月 |
| 113.1 | 95.7 | 96.2 | 75.8 | 97.5 | 96.0 | 97.3 | 105.2 | 104.3 | 115.5 | 2月 |
| 109.4 | 106.7 | 88.4 | 89.1 | 105.7 | 102.0 | 147.0 | 122.4 | 117.9 | 113.1 | 3月 |
| 115.0 | 112.2 | 79.0 | 99.0 | 102.6 | 101.8 | 113.3 | 115.5 | 96.6 | 116.9 | 4月 |
| 104.8 | 106.8 | 80.1 | 87.8 | 93.7 | 93.0 | 108.9 | 105.0 | 87.3 | 108.3 | 5月 |
| 113.2 | 108.8 | 81.8 | 90.4 | 101.1 | 102.4 | 101.8 | 105.0 | 85.3 | 105.9 | 6月 |
| 115.9 | 117.4 | 80.4 | 97.8 | 108.8 | 110.0 | 102.0 | 105.4 | 101.3 | 114.7 | 7月 |
| 96.0 | 106.3 | 66.1 | 90.9 | 85.4 | 85.4 | 83.6 | 90.8 | 80.9 | 106.9 | 8月 |
| 108.7 | 108.8 | 88.3 | 86.8 | 103.4 | 104.6 | 93.3 | 98.6 | 98.3 | 114.1 | 9月 |
| 101.1 | 108.2 | 82.8 | 82.9 | 102.7 | 105.7 | 91.5 | 95.2 | 84.0 | 106.7 | 10月 |
| 110.2 | 109.9 | 73.0 | 87.1 | 98.2 | 100.6 | 107.4 | 95.5 | 77.0 | 116.6 | 11月 |
| 107.4 | 104.8 | 87.0 | 116.7 | 88.6 | 86.6 | 98.7 | 97.7 | 97.0 | 112.3 | 12月 |

第2表 業種別出荷指数:原指数

| 業種分類 | 業種別 | | | | | | | | | | | | |
|------|----------|---------|--------|--------|--------|----------------|--------|----------|-------------|--------|-----------|-------|-------|
| | 鉱工業 | 製造工業 | 鉄鋼業 | 非鉄金属工業 | 金属製品工業 | 汎用・生産用・業務用機械工業 | 電気機械工業 | 情報通信機械工業 | 電子部品・デバイス工業 | 輸送機械工業 | 窯業・土石製品工業 | 化学工業 | |
| 時系列 | 品目数 | 208 | 207 | 5 | 9 | 6 | 27 | 16 | 14 | 10 | 9 | 20 | 30 |
| | ウェイト | 10000.0 | 9994.1 | 144.2 | 851.8 | 183.8 | 1150.9 | 708.0 | 1252.0 | 973.4 | 1090.7 | 497.9 | 941.0 |
| | 平成27年平均 | 100.0 | 100.0 | 100.0 | 100.0 | 100.0 | 100.0 | 100.0 | 100.0 | 100.0 | 100.0 | 100.0 | 100.0 |
| | 平成28年平均 | 98.4 | 98.4 | 88.6 | 97.3 | 106.8 | 97.0 | 98.4 | 75.7 | 101.2 | 110.7 | 96.5 | 113.0 |
| | 平成29年平均 | 102.3 | 102.3 | 96.0 | 94.4 | 113.3 | 100.6 | 150.8 | 72.5 | 98.4 | 111.0 | 95.2 | 114.5 |
| | 平成30年平均 | 103.4 | 103.4 | 104.6 | 89.7 | 125.0 | 102.7 | 165.5 | 73.4 | 104.6 | 110.4 | 90.7 | 109.6 |
| | 平成31年平均 | 97.1 | 97.1 | 101.0 | 79.4 | 114.4 | 91.2 | 146.9 | 70.5 | 101.3 | 103.8 | 87.9 | 109.7 |
| | 前年比(%) | △ 6.1 | △ 6.1 | △ 3.4 | △ 11.5 | △ 8.5 | △ 11.2 | △ 11.2 | △ 4.0 | △ 3.2 | △ 6.0 | △ 3.1 | 0.1 |
| | 平成27年 1月 | 97.3 | 97.3 | 98.8 | 101.9 | 92.0 | 101.7 | 91.6 | 106.3 | 93.5 | 111.6 | 94.0 | 98.6 |
| | 2月 | 99.6 | 99.6 | 102.5 | 103.5 | 99.7 | 99.9 | 95.4 | 124.3 | 92.8 | 98.2 | 92.6 | 92.8 |
| | 3月 | 113.0 | 113.0 | 107.1 | 105.3 | 108.1 | 113.2 | 123.3 | 159.5 | 100.1 | 101.4 | 99.0 | 95.3 |
| | 4月 | 97.6 | 97.6 | 98.7 | 102.5 | 103.8 | 99.1 | 96.5 | 77.0 | 98.0 | 97.5 | 104.4 | 95.7 |
| | 5月 | 90.1 | 90.1 | 88.0 | 90.0 | 94.6 | 88.2 | 84.5 | 79.4 | 93.2 | 101.4 | 95.3 | 80.3 |
| | 6月 | 104.9 | 104.9 | 107.3 | 110.6 | 111.1 | 111.0 | 97.7 | 93.1 | 103.6 | 111.0 | 106.2 | 103.1 |
| | 7月 | 107.2 | 107.2 | 108.3 | 109.5 | 111.5 | 108.8 | 106.1 | 104.8 | 107.8 | 103.8 | 105.1 | 105.7 |
| | 8月 | 91.1 | 91.1 | 81.9 | 90.6 | 89.0 | 89.7 | 98.8 | 87.5 | 97.8 | 84.6 | 90.0 | 92.2 |
| | 9月 | 101.0 | 101.0 | 107.6 | 103.5 | 101.9 | 96.6 | 114.8 | 97.5 | 111.6 | 105.0 | 100.2 | 98.3 |
| | 10月 | 101.3 | 101.3 | 105.3 | 111.6 | 99.2 | 100.5 | 95.9 | 95.2 | 97.8 | 93.0 | 113.1 | 115.7 |
| | 11月 | 95.7 | 95.7 | 101.0 | 80.2 | 95.8 | 98.0 | 94.5 | 78.1 | 99.5 | 94.2 | 100.9 | 115.6 |
| | 12月 | 101.1 | 101.1 | 93.6 | 90.8 | 93.3 | 93.4 | 100.9 | 97.5 | 104.3 | 98.4 | 99.0 | 106.8 |
| | 平成28年 1月 | 94.7 | 94.7 | 87.6 | 109.6 | 92.4 | 90.4 | 105.8 | 84.5 | 99.9 | 105.7 | 89.8 | 106.5 |
| | 2月 | 100.0 | 100.0 | 95.5 | 101.6 | 106.6 | 91.5 | 95.8 | 97.3 | 100.6 | 104.4 | 93.2 | 129.8 |
| | 3月 | 110.1 | 110.1 | 100.0 | 108.4 | 105.4 | 106.1 | 122.5 | 117.0 | 105.4 | 105.0 | 100.3 | 114.0 |
| | 4月 | 96.1 | 96.1 | 94.9 | 101.1 | 105.9 | 96.6 | 92.4 | 67.9 | 97.5 | 101.6 | 95.6 | 104.3 |
| | 5月 | 89.2 | 89.2 | 82.2 | 82.5 | 97.9 | 88.3 | 69.4 | 67.0 | 95.8 | 109.5 | 87.1 | 100.1 |
| | 6月 | 102.0 | 102.0 | 92.8 | 98.3 | 112.5 | 103.3 | 87.3 | 82.9 | 105.2 | 116.7 | 98.6 | 110.1 |
| | 7月 | 98.2 | 98.2 | 89.8 | 101.1 | 113.0 | 97.3 | 92.8 | 65.4 | 104.0 | 109.4 | 97.6 | 109.2 |
| | 8月 | 90.9 | 90.9 | 72.3 | 90.8 | 102.4 | 92.5 | 79.4 | 64.1 | 98.5 | 104.1 | 90.3 | 102.5 |
| | 9月 | 99.3 | 99.3 | 87.0 | 94.3 | 117.5 | 103.1 | 84.3 | 75.5 | 104.4 | 123.6 | 99.3 | 114.2 |
| | 10月 | 97.7 | 97.7 | 85.7 | 91.5 | 109.0 | 98.8 | 112.8 | 61.3 | 101.1 | 120.9 | 102.9 | 111.9 |
| | 11月 | 98.8 | 98.8 | 90.8 | 88.3 | 117.3 | 101.1 | 93.8 | 60.8 | 103.6 | 105.5 | 104.2 | 129.5 |
| | 12月 | 104.2 | 104.2 | 84.4 | 99.6 | 101.8 | 94.4 | 144.4 | 64.7 | 98.5 | 121.8 | 99.0 | 124.4 |
| | 平成29年 1月 | 91.6 | 91.6 | 76.2 | 90.7 | 95.1 | 95.4 | 112.2 | 63.9 | 97.9 | 113.9 | 86.8 | 105.4 |
| | 2月 | 97.5 | 97.5 | 88.3 | 96.6 | 105.8 | 97.0 | 108.5 | 75.9 | 98.4 | 117.6 | 91.0 | 111.4 |
| | 3月 | 116.5 | 116.5 | 99.4 | 103.3 | 121.0 | 105.2 | 197.2 | 117.5 | 102.6 | 108.1 | 98.2 | 130.3 |
| | 4月 | 99.4 | 99.4 | 94.3 | 96.8 | 109.0 | 97.4 | 143.3 | 59.1 | 97.0 | 103.8 | 93.9 | 115.2 |
| | 5月 | 97.4 | 97.3 | 85.5 | 94.6 | 106.0 | 97.5 | 142.4 | 55.5 | 94.6 | 103.0 | 92.9 | 115.3 |
| | 6月 | 107.3 | 107.3 | 102.2 | 95.1 | 118.5 | 106.8 | 162.1 | 67.1 | 103.2 | 123.5 | 102.1 | 118.6 |
| | 7月 | 102.7 | 102.7 | 102.0 | 104.8 | 119.6 | 101.5 | 126.2 | 63.8 | 101.0 | 116.3 | 97.2 | 109.2 |
| | 8月 | 97.0 | 97.0 | 86.0 | 97.4 | 108.1 | 90.8 | 145.9 | 65.8 | 94.5 | 103.7 | 91.1 | 103.7 |
| | 9月 | 102.4 | 102.4 | 104.9 | 88.8 | 128.4 | 99.6 | 135.1 | 82.7 | 99.3 | 125.8 | 99.6 | 104.2 |
| | 10月 | 103.3 | 103.2 | 105.2 | 91.0 | 118.7 | 107.5 | 153.4 | 72.2 | 100.3 | 110.7 | 99.3 | 112.9 |
| | 11月 | 104.0 | 104.0 | 105.1 | 86.4 | 120.9 | 103.4 | 187.9 | 71.9 | 95.8 | 95.2 | 98.9 | 120.4 |
| | 12月 | 108.5 | 108.5 | 102.3 | 87.4 | 108.4 | 105.4 | 195.1 | 74.7 | 95.6 | 110.4 | 90.9 | 127.0 |
| | 平成30年 1月 | 98.4 | 98.4 | 90.6 | 96.5 | 116.1 | 98.8 | 187.7 | 77.6 | 95.1 | 104.2 | 80.2 | 99.5 |
| | 2月 | 102.2 | 102.2 | 104.3 | 97.2 | 120.0 | 102.4 | 159.7 | 85.9 | 96.9 | 111.3 | 85.3 | 108.4 |
| | 3月 | 117.0 | 117.0 | 111.5 | 94.0 | 127.3 | 110.1 | 208.5 | 113.0 | 103.6 | 127.4 | 94.3 | 119.1 |
| | 4月 | 97.9 | 97.9 | 102.2 | 101.9 | 124.3 | 100.4 | 134.0 | 59.6 | 96.2 | 98.8 | 89.1 | 106.3 |
| | 5月 | 100.7 | 100.7 | 98.9 | 97.4 | 122.4 | 109.6 | 155.6 | 59.6 | 99.6 | 98.4 | 86.3 | 116.5 |
| | 6月 | 104.3 | 104.3 | 110.7 | 91.6 | 130.2 | 104.2 | 154.7 | 69.9 | 104.8 | 110.4 | 90.0 | 114.8 |
| | 7月 | 103.7 | 103.7 | 107.6 | 81.8 | 135.5 | 102.8 | 143.1 | 72.6 | 110.7 | 109.3 | 91.5 | 109.4 |
| | 8月 | 98.1 | 98.1 | 93.1 | 86.9 | 118.7 | 98.0 | 160.4 | 65.0 | 103.1 | 91.8 | 85.5 | 117.3 |
| | 9月 | 101.2 | 101.2 | 108.4 | 89.9 | 126.7 | 97.9 | 162.9 | 73.4 | 108.4 | 109.4 | 90.0 | 99.5 |
| | 10月 | 107.9 | 107.9 | 117.9 | 89.1 | 136.6 | 114.9 | 161.9 | 68.4 | 114.3 | 112.4 | 101.9 | 122.2 |
| | 11月 | 104.0 | 103.9 | 110.1 | 71.6 | 129.9 | 100.3 | 199.7 | 64.7 | 112.9 | 105.3 | 101.0 | 98.8 |
| | 12月 | 105.4 | 105.4 | 99.6 | 78.4 | 112.4 | 92.9 | 157.8 | 70.9 | 109.4 | 146.2 | 92.9 | 103.3 |
| | 平成31年 1月 | 95.0 | 95.0 | 96.5 | 80.3 | 106.4 | 93.2 | 162.6 | 56.4 | 105.5 | 121.6 | 82.9 | 100.3 |
| | 2月 | 96.6 | 96.5 | 102.3 | 85.9 | 112.2 | 95.2 | 157.2 | 62.9 | 98.4 | 98.5 | 88.9 | 116.6 |
| | 3月 | 117.0 | 117.0 | 107.6 | 93.5 | 114.4 | 104.0 | 260.1 | 98.7 | 103.0 | 139.8 | 89.9 | 112.9 |
| | 4月 | 96.5 | 96.4 | 105.3 | 67.9 | 110.1 | 94.9 | 132.6 | 54.5 | 105.8 | 96.2 | 88.4 | 130.3 |
| | 令和元年 5月 | 94.0 | 93.9 | 103.5 | 83.6 | 114.8 | 93.1 | 141.9 | 62.4 | 103.4 | 91.9 | 85.6 | 101.8 |
| | 6月 | 97.1 | 97.1 | 105.3 | 90.0 | 130.9 | 90.3 | 140.2 | 72.6 | 97.1 | 100.5 | 90.8 | 100.9 |
| | 7月 | 101.8 | 101.8 | 113.9 | 93.0 | 125.5 | 97.8 | 148.9 | 72.6 | 103.4 | 100.1 | 99.7 | 106.8 |
| | 8月 | 86.8 | 86.8 | 85.9 | 73.8 | 100.3 | 77.9 | 110.5 | 68.3 | 99.3 | 83.1 | 81.8 | 100.6 |
| | 9月 | 99.8 | 99.8 | 102.2 | 78.6 | 111.9 | 86.9 | 127.4 | 98.6 | 105.1 | 104.9 | 89.5 | 113.6 |
| | 10月 | 94.9 | 94.9 | 103.7 | 74.7 | 111.9 | 92.2 | 125.5 | 62.3 | 103.4 | 100.8 | 88.9 | 119.4 |
| | 11月 | 92.1 | 92.1 | 97.0 | 61.1 | 115.7 | 85.8 | 135.1 | 66.2 | 97.7 | 104.5 | 84.8 | 100.4 |
| | 12月 | 94.0 | 94.0 | 89.3 | 70.7 | 118.9 | 82.5 | 120.8 | 71.0 | 93.8 | 103.7 | 83.6 | 113.0 |

平成27年(2015年)=100.0

| | | | | | | | | | | 品目数 ウェイト |
|------------|-------------|-------|-------|-------|-----------|-------|----------|---------|-------|-------------|
| プラスチック製品工業 | パルプ・紙・紙加工工業 | 繊維工業 | 食料品工業 | その他工業 | ゴム、皮革製品工業 | 印刷業 | 木材・木製品工業 | その他製品工業 | 鉱業 | |
| 8 | 7 | 12 | 20 | 14 | 6 | 1 | 2 | 5 | 1 | |
| 279.6 | 372.3 | 112.1 | 688.3 | 748.1 | 514.2 | 89.9 | 67.7 | 76.3 | 5.9 | |
| 100.0 | 100.0 | 100.0 | 100.0 | 100.0 | 100.0 | 100.0 | 100.0 | 100.0 | 100.0 | 2015年平均 |
| 90.3 | 104.0 | 93.1 | 102.9 | 98.5 | 98.7 | 96.8 | 98.1 | 99.5 | 103.8 | 2016年平均 |
| 91.4 | 111.0 | 96.4 | 98.6 | 102.1 | 101.3 | 116.2 | 94.0 | 98.0 | 113.0 | 2017年平均 |
| 92.2 | 111.1 | 89.5 | 96.3 | 103.8 | 104.0 | 108.6 | 104.0 | 96.4 | 118.0 | 2018年平均 |
| 91.7 | 107.3 | 86.0 | 90.2 | 99.0 | 99.1 | 102.3 | 101.4 | 91.6 | 116.3 | 2019年平均 |
| △ 0.5 | △ 3.4 | △ 3.9 | △ 6.3 | △ 4.6 | △ 4.7 | △ 5.8 | △ 2.5 | △ 5.0 | △ 1.4 | 前年比(%) |
| 91.6 | 80.9 | 89.3 | 73.7 | 95.1 | 97.8 | 87.2 | 91.2 | 90.1 | 94.5 | 2015年1月 |
| 93.9 | 85.6 | 98.0 | 89.8 | 98.8 | 101.5 | 90.8 | 95.4 | 92.7 | 95.4 | 2月 |
| 103.0 | 99.0 | 113.6 | 105.8 | 118.7 | 110.0 | 173.5 | 100.3 | 128.7 | 103.8 | 3月 |
| 106.7 | 101.6 | 113.6 | 111.4 | 100.7 | 102.5 | 98.7 | 103.4 | 88.3 | 104.0 | 4月 |
| 88.8 | 93.2 | 100.1 | 99.4 | 93.5 | 91.8 | 104.0 | 99.0 | 87.8 | 87.0 | 5月 |
| 98.8 | 106.0 | 89.4 | 111.5 | 105.8 | 106.7 | 106.3 | 100.7 | 104.1 | 97.1 | 6月 |
| 105.2 | 109.5 | 99.9 | 119.7 | 102.8 | 103.6 | 88.2 | 105.6 | 112.7 | 98.2 | 7月 |
| 91.7 | 99.4 | 94.8 | 99.6 | 82.6 | 82.2 | 70.5 | 90.6 | 92.7 | 94.8 | 8月 |
| 106.1 | 97.0 | 107.4 | 75.5 | 103.2 | 104.4 | 94.2 | 101.4 | 108.1 | 99.5 | 9月 |
| 112.0 | 108.6 | 99.2 | 86.9 | 102.7 | 105.6 | 87.6 | 109.0 | 95.5 | 112.5 | 10月 |
| 103.4 | 111.8 | 96.1 | 90.5 | 101.4 | 101.4 | 102.7 | 102.3 | 98.7 | 109.0 | 11月 |
| 98.9 | 107.7 | 98.8 | 136.2 | 94.5 | 92.4 | 96.3 | 101.3 | 100.5 | 100.3 | 12月 |
| 87.8 | 83.7 | 89.3 | 74.6 | 86.4 | 87.1 | 76.5 | 91.4 | 88.8 | 101.8 | 2016年1月 |
| 94.6 | 91.6 | 105.1 | 85.7 | 96.9 | 97.1 | 98.4 | 91.2 | 98.6 | 102.7 | 2月 |
| 107.7 | 106.3 | 122.0 | 111.0 | 112.8 | 103.2 | 183.5 | 91.0 | 113.8 | 107.4 | 3月 |
| 94.4 | 106.8 | 100.5 | 112.9 | 97.1 | 98.1 | 96.6 | 99.5 | 88.5 | 100.6 | 4月 |
| 82.1 | 97.9 | 90.9 | 100.4 | 90.6 | 90.7 | 90.8 | 89.2 | 90.9 | 97.9 | 5月 |
| 85.9 | 108.8 | 85.1 | 121.8 | 103.1 | 103.0 | 98.5 | 107.5 | 105.0 | 105.3 | 6月 |
| 89.0 | 108.4 | 90.7 | 114.1 | 101.4 | 103.4 | 85.9 | 107.4 | 101.0 | 112.1 | 7月 |
| 83.7 | 104.3 | 86.0 | 103.3 | 87.5 | 89.2 | 69.8 | 96.8 | 89.1 | 97.4 | 8月 |
| 85.3 | 101.0 | 84.1 | 92.6 | 103.5 | 106.6 | 81.3 | 99.9 | 112.6 | 99.0 | 9月 |
| 91.5 | 109.3 | 94.5 | 84.4 | 99.7 | 103.8 | 79.9 | 104.0 | 91.8 | 105.8 | 10月 |
| 88.9 | 118.2 | 86.2 | 105.5 | 103.8 | 103.9 | 102.9 | 101.4 | 106.2 | 110.5 | 11月 |
| 93.0 | 111.8 | 82.6 | 128.4 | 98.7 | 97.8 | 96.9 | 97.7 | 107.7 | 105.5 | 12月 |
| 78.8 | 93.7 | 86.2 | 67.9 | 87.2 | 87.8 | 81.5 | 81.2 | 94.7 | 118.4 | 2017年1月 |
| 82.7 | 102.2 | 103.2 | 81.7 | 98.0 | 98.2 | 106.1 | 84.7 | 99.1 | 115.3 | 2月 |
| 95.0 | 118.7 | 119.5 | 104.4 | 116.3 | 108.3 | 169.8 | 95.6 | 125.8 | 123.3 | 3月 |
| 96.7 | 111.6 | 95.4 | 106.3 | 99.8 | 100.2 | 109.1 | 93.7 | 91.2 | 111.0 | 4月 |
| 94.9 | 105.8 | 91.5 | 100.8 | 97.8 | 93.7 | 123.6 | 100.9 | 92.5 | 113.6 | 5月 |
| 90.1 | 116.4 | 93.3 | 109.7 | 108.2 | 107.2 | 123.6 | 102.5 | 101.8 | 115.4 | 6月 |
| 89.0 | 118.3 | 94.8 | 114.9 | 105.6 | 106.3 | 113.3 | 98.6 | 97.9 | 105.8 | 7月 |
| 87.2 | 112.2 | 98.6 | 101.3 | 92.0 | 92.8 | 92.3 | 91.2 | 86.5 | 94.2 | 8月 |
| 88.9 | 110.8 | 98.2 | 84.5 | 104.4 | 106.9 | 100.6 | 95.3 | 99.4 | 111.5 | 9月 |
| 95.8 | 114.8 | 85.2 | 90.3 | 106.2 | 107.6 | 121.2 | 94.0 | 90.0 | 117.6 | 10月 |
| 96.2 | 117.3 | 93.4 | 92.8 | 109.1 | 108.1 | 131.0 | 98.4 | 99.7 | 115.6 | 11月 |
| 102.0 | 110.1 | 97.6 | 128.2 | 100.7 | 98.7 | 121.9 | 92.1 | 96.8 | 114.1 | 12月 |
| 80.7 | 93.3 | 90.6 | 68.2 | 91.7 | 92.4 | 85.7 | 97.0 | 89.8 | 111.1 | 2018年1月 |
| 84.3 | 99.8 | 94.4 | 81.7 | 100.6 | 102.0 | 96.2 | 98.0 | 98.1 | 111.6 | 2月 |
| 97.5 | 114.1 | 113.0 | 97.0 | 115.1 | 111.1 | 139.4 | 98.2 | 128.2 | 127.9 | 3月 |
| 101.0 | 112.5 | 101.6 | 94.4 | 102.4 | 103.6 | 116.0 | 94.0 | 85.9 | 108.9 | 4月 |
| 91.9 | 110.2 | 82.3 | 98.9 | 100.8 | 100.3 | 109.3 | 103.8 | 90.8 | 115.9 | 5月 |
| 90.6 | 113.8 | 87.4 | 109.2 | 106.2 | 106.8 | 120.2 | 104.6 | 87.5 | 119.2 | 6月 |
| 95.2 | 119.8 | 83.8 | 111.0 | 110.6 | 110.9 | 117.0 | 115.5 | 96.4 | 120.3 | 7月 |
| 88.7 | 107.8 | 77.4 | 97.3 | 93.1 | 94.4 | 86.4 | 104.0 | 82.4 | 118.6 | 8月 |
| 90.7 | 110.0 | 94.0 | 85.1 | 102.7 | 103.5 | 97.7 | 110.4 | 96.7 | 118.3 | 9月 |
| 94.5 | 119.7 | 87.9 | 94.2 | 110.0 | 113.5 | 99.2 | 112.0 | 97.6 | 128.9 | 10月 |
| 96.7 | 119.5 | 82.3 | 99.3 | 110.9 | 110.4 | 125.4 | 105.1 | 102.4 | 121.8 | 11月 |
| 94.3 | 112.5 | 79.1 | 118.9 | 101.5 | 99.4 | 111.1 | 104.9 | 101.3 | 113.8 | 12月 |
| 83.5 | 95.7 | 88.2 | 67.7 | 91.7 | 94.3 | 83.2 | 92.6 | 83.4 | 103.1 | 2019年1月 |
| 89.6 | 97.6 | 98.1 | 76.7 | 99.2 | 99.8 | 97.3 | 94.7 | 101.2 | 123.9 | 2月 |
| 98.2 | 106.2 | 99.1 | 89.8 | 110.2 | 103.4 | 147.0 | 106.2 | 116.1 | 119.8 | 3月 |
| 101.6 | 110.8 | 84.1 | 100.1 | 102.5 | 101.3 | 113.3 | 110.9 | 90.3 | 131.7 | 4月 |
| 88.6 | 103.1 | 82.3 | 89.4 | 97.3 | 95.6 | 108.9 | 105.1 | 88.4 | 113.3 | 5月 |
| 95.0 | 106.9 | 85.5 | 94.0 | 100.8 | 101.5 | 101.8 | 108.4 | 88.4 | 114.5 | 6月 |
| 94.3 | 119.3 | 89.8 | 98.7 | 108.7 | 112.4 | 102.0 | 109.1 | 91.6 | 121.6 | 7月 |
| 82.2 | 106.5 | 79.5 | 91.6 | 84.6 | 83.6 | 83.6 | 97.0 | 81.6 | 104.9 | 8月 |
| 91.7 | 108.4 | 90.1 | 87.9 | 102.3 | 104.1 | 93.3 | 100.9 | 102.1 | 120.4 | 9月 |
| 87.6 | 113.2 | 79.0 | 85.0 | 100.1 | 105.1 | 91.5 | 95.7 | 80.3 | 109.8 | 10月 |
| 94.4 | 112.3 | 78.0 | 87.7 | 97.6 | 98.2 | 107.4 | 101.1 | 79.0 | 123.1 | 11月 |
| 94.0 | 107.5 | 77.8 | 113.7 | 92.5 | 90.4 | 98.7 | 94.7 | 97.1 | 109.6 | 12月 |

第3表 業種別在庫指数:原指数

| 業種分類 時系列 | 業種別 | | | | | | | | | | | |
|-------------|---------|--------|-------|--------|--------|----------------|--------|----------|-------------|--------|-----------|--------|
| | 鉱工業 | 製造工業 | 鉄鋼業 | 非鉄金属工業 | 金属製品工業 | 汎用・生産用・業務用機械工業 | 電気機械工業 | 情報通信機械工業 | 電子部品・デバイス工業 | 輸送機械工業 | 窯業・土石製品工業 | 化学工業 |
| 品目数 | 120 | 119 | 3 | 5 | 1 | 6 | 7 | 8 | 2 | - | 18 | 28 |
| ウェイト | 10000.0 | 9999.0 | 136.6 | 1221.6 | 33.9 | 595.4 | 503.2 | 721.8 | 2587.6 | - | 928.7 | 1655.2 |
| 平成27年平均 | 100.0 | 100.0 | 100.0 | 100.0 | 100.0 | 100.0 | 100.0 | 100.0 | 100.0 | - | 100.0 | 100.0 |
| 平成28年平均 | 107.8 | 107.8 | 86.9 | 84.2 | 30.8 | 116.0 | 150.1 | 68.7 | 125.4 | - | 113.5 | 97.2 |
| 平成29年平均 | 94.8 | 94.8 | 104.6 | 73.7 | 61.5 | 108.0 | 144.8 | 51.9 | 93.1 | - | 109.4 | 85.9 |
| 平成30年平均 | 98.7 | 98.7 | 125.6 | 74.8 | 30.8 | 117.7 | 158.6 | 49.7 | 93.3 | - | 141.4 | 83.6 |
| 平成31年平均 | 116.6 | 116.6 | 120.3 | 83.8 | 30.8 | 158.9 | 83.7 | 43.3 | 153.2 | - | 148.7 | 91.4 |
| 前年比(%) | 18.1 | 18.1 | △ 4.2 | 12.0 | 0.0 | 35.0 | △ 47.2 | △ 12.9 | 64.2 | - | 5.2 | 9.3 |
| 平成27年 1月 | 96.6 | 96.6 | 98.8 | 97.2 | 30.8 | 92.3 | 74.5 | 102.3 | 93.4 | - | 102.3 | 101.0 |
| 2月 | 96.3 | 96.3 | 97.2 | 96.0 | 61.5 | 99.2 | 74.9 | 110.0 | 86.0 | - | 99.1 | 104.5 |
| 3月 | 94.6 | 94.6 | 107.6 | 89.8 | 61.5 | 102.2 | 80.7 | 79.7 | 86.7 | - | 99.6 | 109.1 |
| 4月 | 90.1 | 90.1 | 107.0 | 93.8 | 92.3 | 102.9 | 92.9 | 99.9 | 71.2 | - | 97.8 | 94.6 |
| 5月 | 95.2 | 95.2 | 102.7 | 112.7 | 123.1 | 99.4 | 99.2 | 92.6 | 81.4 | - | 96.2 | 99.3 |
| 6月 | 95.9 | 95.9 | 101.8 | 102.4 | 92.3 | 99.8 | 100.5 | 92.1 | 85.6 | - | 100.1 | 98.5 |
| 7月 | 98.0 | 98.0 | 104.6 | 95.4 | 153.8 | 101.0 | 105.6 | 90.1 | 94.4 | - | 99.0 | 103.4 |
| 8月 | 103.3 | 103.3 | 100.4 | 110.8 | 153.8 | 100.5 | 105.2 | 111.9 | 101.6 | - | 102.7 | 102.8 |
| 9月 | 105.0 | 105.0 | 91.8 | 114.7 | 215.4 | 100.6 | 106.2 | 120.4 | 110.7 | - | 104.3 | 97.5 |
| 10月 | 104.3 | 104.3 | 94.5 | 97.2 | 123.1 | 104.6 | 116.8 | 94.9 | 123.7 | - | 98.0 | 93.9 |
| 11月 | 111.1 | 111.1 | 97.2 | 92.0 | 61.5 | 97.2 | 122.8 | 105.4 | 135.3 | - | 100.3 | 95.2 |
| 12月 | 109.4 | 109.4 | 96.6 | 97.8 | 30.8 | 100.3 | 120.8 | 100.7 | 130.1 | - | 100.6 | 100.2 |
| 平成28年 1月 | 110.0 | 110.0 | 87.3 | 95.9 | 30.8 | 105.6 | 127.0 | 87.1 | 129.4 | - | 101.5 | 107.6 |
| 2月 | 112.3 | 112.3 | 83.6 | 95.8 | 30.8 | 111.2 | 138.8 | 79.4 | 124.9 | - | 105.5 | 113.1 |
| 3月 | 109.8 | 109.8 | 84.2 | 92.3 | 30.8 | 115.8 | 137.1 | 89.4 | 118.8 | - | 107.6 | 106.0 |
| 4月 | 107.1 | 107.1 | 89.2 | 83.4 | 30.8 | 114.0 | 128.4 | 81.6 | 125.7 | - | 111.7 | 95.5 |
| 5月 | 108.8 | 108.8 | 87.7 | 90.5 | 30.8 | 113.8 | 128.0 | 73.4 | 132.6 | - | 119.1 | 98.3 |
| 6月 | 105.4 | 105.4 | 89.3 | 81.3 | 30.8 | 123.6 | 149.4 | 61.3 | 117.6 | - | 119.1 | 97.3 |
| 7月 | 105.2 | 105.2 | 85.6 | 81.0 | 30.8 | 122.4 | 141.6 | 64.3 | 119.8 | - | 119.5 | 97.7 |
| 8月 | 109.8 | 109.8 | 87.1 | 83.3 | 30.8 | 117.8 | 164.0 | 63.2 | 132.7 | - | 122.5 | 98.4 |
| 9月 | 112.3 | 112.3 | 84.1 | 93.9 | 30.8 | 116.7 | 189.8 | 56.7 | 138.0 | - | 118.8 | 86.6 |
| 10月 | 106.3 | 106.3 | 87.3 | 70.4 | 30.8 | 119.4 | 165.8 | 56.3 | 131.5 | - | 115.8 | 89.8 |
| 11月 | 102.6 | 102.6 | 89.5 | 69.9 | 30.8 | 118.2 | 178.1 | 54.8 | 110.1 | - | 110.7 | 87.6 |
| 12月 | 103.9 | 103.9 | 87.8 | 73.2 | 30.8 | 113.8 | 152.6 | 57.1 | 123.1 | - | 109.7 | 89.0 |
| 平成29年 1月 | 104.2 | 104.2 | 89.8 | 77.6 | 61.5 | 112.5 | 157.0 | 60.3 | 115.9 | - | 108.9 | 92.4 |
| 2月 | 100.7 | 100.7 | 92.0 | 66.5 | 61.5 | 115.8 | 170.5 | 52.7 | 105.8 | - | 104.7 | 95.9 |
| 3月 | 96.4 | 96.4 | 95.4 | 63.6 | 61.5 | 116.7 | 136.9 | 46.1 | 103.8 | - | 104.2 | 93.8 |
| 4月 | 91.4 | 91.4 | 102.0 | 64.1 | 61.5 | 111.0 | 131.0 | 44.9 | 99.0 | - | 102.2 | 79.3 |
| 5月 | 92.6 | 92.6 | 103.9 | 70.4 | 61.5 | 104.4 | 130.1 | 48.0 | 95.2 | - | 104.6 | 84.7 |
| 6月 | 87.9 | 87.9 | 104.8 | 72.2 | 61.5 | 109.1 | 121.3 | 49.5 | 80.5 | - | 100.2 | 84.5 |
| 7月 | 91.6 | 91.6 | 110.4 | 82.8 | 61.5 | 107.5 | 141.1 | 50.2 | 79.7 | - | 105.0 | 85.9 |
| 8月 | 95.3 | 95.3 | 113.2 | 79.4 | 61.5 | 105.6 | 141.1 | 54.9 | 95.1 | - | 110.7 | 85.1 |
| 9月 | 95.9 | 95.9 | 107.5 | 90.8 | 61.5 | 108.1 | 149.3 | 48.0 | 91.1 | - | 112.1 | 83.2 |
| 10月 | 94.0 | 94.1 | 106.8 | 76.5 | 61.5 | 102.4 | 160.3 | 53.6 | 87.4 | - | 116.3 | 81.1 |
| 11月 | 93.3 | 93.3 | 112.4 | 64.8 | 61.5 | 102.5 | 152.7 | 57.6 | 79.4 | - | 120.5 | 81.9 |
| 12月 | 93.7 | 93.7 | 117.5 | 75.3 | 61.5 | 100.8 | 145.7 | 57.0 | 84.4 | - | 123.2 | 82.8 |
| 平成30年 1月 | 96.9 | 96.9 | 120.0 | 73.7 | 30.8 | 105.9 | 149.9 | 53.1 | 88.7 | - | 134.9 | 84.1 |
| 2月 | 95.7 | 95.7 | 123.5 | 69.2 | 30.8 | 109.7 | 155.2 | 50.8 | 77.7 | - | 141.1 | 86.2 |
| 3月 | 95.7 | 95.7 | 125.6 | 78.5 | 30.8 | 114.9 | 141.2 | 43.8 | 81.0 | - | 140.9 | 87.4 |
| 4月 | 93.9 | 93.9 | 128.6 | 71.8 | 30.8 | 113.3 | 164.0 | 48.7 | 85.9 | - | 137.2 | 76.6 |
| 5月 | 95.5 | 95.5 | 122.9 | 83.3 | 30.8 | 111.5 | 174.0 | 53.3 | 84.6 | - | 132.3 | 83.1 |
| 6月 | 97.2 | 97.2 | 121.1 | 78.9 | 30.8 | 113.9 | 192.7 | 48.9 | 86.1 | - | 132.8 | 84.4 |
| 7月 | 99.4 | 99.4 | 128.3 | 79.5 | 30.8 | 118.0 | 184.1 | 52.0 | 89.3 | - | 140.4 | 87.3 |
| 8月 | 99.0 | 99.0 | 128.7 | 82.8 | 30.8 | 118.3 | 164.3 | 49.9 | 89.8 | - | 143.8 | 85.6 |
| 9月 | 101.4 | 101.4 | 127.2 | 78.1 | 30.8 | 117.5 | 152.8 | 48.9 | 98.8 | - | 147.6 | 86.6 |
| 10月 | 101.2 | 101.2 | 124.6 | 64.3 | 30.8 | 124.4 | 160.5 | 48.1 | 102.3 | - | 150.2 | 78.6 |
| 11月 | 100.6 | 100.6 | 127.3 | 61.4 | 30.8 | 133.0 | 132.5 | 46.6 | 106.9 | - | 147.8 | 80.0 |
| 12月 | 108.4 | 108.4 | 129.7 | 76.4 | 30.8 | 132.5 | 132.2 | 51.9 | 128.2 | - | 147.2 | 83.0 |
| 平成31年 1月 | 117.3 | 117.3 | 129.3 | 84.7 | 30.8 | 141.7 | 131.7 | 50.9 | 151.3 | - | 152.6 | 86.3 |
| 2月 | 121.2 | 121.2 | 131.9 | 91.1 | 30.8 | 141.2 | 142.6 | 46.0 | 156.1 | - | 154.3 | 91.2 |
| 3月 | 122.5 | 122.5 | 125.9 | 86.1 | 30.8 | 148.1 | 74.6 | 39.4 | 177.2 | - | 156.9 | 94.8 |
| 4月 | 113.3 | 113.3 | 130.1 | 82.5 | 30.8 | 141.6 | 37.0 | 44.3 | 156.4 | - | 160.1 | 82.9 |
| 令和元年 5月 | 115.1 | 115.1 | 126.4 | 86.6 | 30.8 | 149.6 | 81.7 | 39.7 | 145.8 | - | 162.3 | 91.1 |
| 6月 | 121.4 | 121.4 | 115.8 | 89.9 | 30.8 | 159.5 | 76.6 | 40.9 | 165.2 | - | 162.7 | 95.4 |
| 7月 | 123.4 | 123.4 | 125.1 | 75.4 | 30.8 | 161.1 | 72.2 | 48.2 | 178.6 | - | 160.8 | 94.2 |
| 8月 | 119.9 | 119.9 | 113.2 | 90.0 | 30.8 | 161.2 | 72.7 | 45.6 | 163.0 | - | 153.8 | 90.1 |
| 9月 | 116.5 | 116.5 | 109.9 | 84.3 | 30.8 | 167.1 | 83.3 | 44.8 | 150.1 | - | 145.1 | 90.6 |
| 10月 | 104.3 | 104.3 | 112.4 | 83.1 | 30.8 | 171.6 | 83.2 | 38.5 | 110.8 | - | 129.1 | 91.8 |
| 11月 | 106.9 | 106.9 | 113.9 | 71.4 | 30.8 | 178.1 | 75.8 | 42.1 | 124.2 | - | 122.3 | 95.8 |
| 12月 | 117.4 | 117.4 | 109.7 | 80.5 | 30.8 | 186.4 | 73.2 | 39.0 | 159.4 | - | 124.9 | 92.4 |

平成27年(2015年)=100.0

| | | | | | | | | | | 品目数 ウェイト |
|------------|--------------|--------|-------|-------|-----------|-----|----------|---------|-------|-------------|
| 鉱業 | | | | | | | | | | |
| プラスチック製品工業 | パルプ・紙・紙加工品工業 | 繊維工業 | 食料品工業 | その他工業 | ゴム、皮革製品工業 | 印刷業 | 木材・木製品工業 | その他製品工業 | | |
| 6 | 7 | 7 | 10 | 11 | 6 | - | 2 | 3 | 1 | |
| 562.3 | 323.5 | 197.6 | 248.4 | 283.2 | 190.9 | - | 64.7 | 27.6 | 1.0 | |
| 100.0 | 100.0 | 100.0 | 100.0 | 100.0 | 100.0 | - | 100.0 | 100.0 | 100.0 | 2015年平均 |
| 111.6 | 114.9 | 126.1 | 101.8 | 95.7 | 92.5 | - | 105.0 | 96.2 | 78.1 | 2016年平均 |
| 122.8 | 120.3 | 141.7 | 80.5 | 90.6 | 86.9 | - | 100.5 | 93.2 | 84.2 | 2017年平均 |
| 127.3 | 117.4 | 117.0 | 85.2 | 95.8 | 90.6 | - | 108.7 | 101.2 | 100.4 | 2018年平均 |
| 143.7 | 131.5 | 102.9 | 82.3 | 99.6 | 88.2 | - | 123.5 | 122.8 | 108.1 | 2019年平均 |
| 12.9 | 12.0 | △ 12.1 | △ 3.4 | 4.0 | △ 2.6 | - | 13.6 | 21.3 | 7.7 | 前年比(%) |
| 92.4 | 98.2 | 132.2 | 101.8 | 96.6 | 96.4 | - | 104.6 | 79.2 | 102.9 | 2015年 1月 |
| 101.2 | 98.6 | 117.3 | 105.7 | 100.7 | 99.5 | - | 104.4 | 100.2 | 96.5 | 2月 |
| 97.9 | 98.5 | 85.7 | 124.6 | 100.5 | 97.5 | - | 111.0 | 96.4 | 100.6 | 3月 |
| 95.9 | 94.8 | 86.4 | 108.9 | 100.7 | 99.1 | - | 105.5 | 100.1 | 99.7 | 4月 |
| 98.6 | 104.3 | 90.8 | 80.1 | 102.6 | 105.3 | - | 103.7 | 80.5 | 89.0 | 5月 |
| 109.0 | 99.7 | 93.7 | 92.2 | 98.8 | 96.5 | - | 101.7 | 108.2 | 99.5 | 6月 |
| 102.9 | 102.1 | 93.1 | 89.1 | 94.7 | 91.9 | - | 98.3 | 105.4 | 101.1 | 7月 |
| 94.3 | 99.1 | 87.9 | 103.6 | 101.9 | 103.7 | - | 96.5 | 101.5 | 98.7 | 8月 |
| 93.1 | 95.0 | 84.2 | 66.7 | 101.2 | 104.4 | - | 94.7 | 94.7 | 103.1 | 9月 |
| 90.3 | 101.1 | 101.1 | 79.9 | 98.6 | 98.5 | - | 92.3 | 114.4 | 93.6 | 10月 |
| 110.2 | 106.3 | 108.0 | 159.8 | 102.9 | 104.0 | - | 92.5 | 119.8 | 99.4 | 11月 |
| 114.3 | 102.3 | 119.6 | 88.0 | 100.7 | 102.9 | - | 94.6 | 99.5 | 115.8 | 12月 |
| 116.4 | 120.0 | 117.8 | 69.4 | 101.2 | 102.2 | - | 96.2 | 106.6 | 68.1 | 2016年 1月 |
| 121.5 | 118.0 | 121.6 | 133.7 | 99.0 | 98.2 | - | 97.8 | 107.1 | 74.2 | 2月 |
| 107.5 | 113.4 | 103.5 | 175.1 | 92.2 | 87.2 | - | 105.1 | 96.0 | 78.5 | 3月 |
| 107.6 | 113.1 | 93.3 | 142.2 | 95.4 | 92.1 | - | 104.0 | 97.9 | 83.0 | 4月 |
| 106.5 | 114.1 | 102.3 | 84.2 | 86.5 | 77.9 | - | 108.9 | 93.9 | 81.3 | 5月 |
| 109.4 | 115.6 | 113.2 | 101.7 | 93.0 | 85.6 | - | 106.6 | 112.5 | 88.4 | 6月 |
| 105.5 | 120.8 | 114.8 | 75.2 | 97.8 | 96.4 | - | 103.8 | 92.7 | 81.1 | 7月 |
| 99.7 | 121.2 | 119.8 | 74.2 | 96.0 | 92.7 | - | 105.2 | 97.3 | 76.4 | 8月 |
| 115.8 | 107.2 | 133.8 | 104.3 | 95.6 | 93.4 | - | 108.5 | 80.4 | 75.1 | 9月 |
| 111.3 | 112.0 | 147.5 | 65.2 | 98.9 | 99.5 | - | 108.7 | 71.6 | 72.4 | 10月 |
| 119.8 | 114.1 | 163.1 | 123.3 | 98.0 | 95.2 | - | 108.6 | 92.5 | 76.2 | 11月 |
| 118.4 | 109.3 | 182.8 | 72.9 | 94.6 | 89.2 | - | 106.2 | 105.6 | 82.4 | 12月 |
| 117.9 | 124.7 | 175.8 | 84.9 | 94.4 | 94.3 | - | 103.7 | 72.6 | 78.6 | 2017年 1月 |
| 126.0 | 114.9 | 159.8 | 90.6 | 93.4 | 91.6 | - | 101.0 | 87.9 | 75.6 | 2月 |
| 123.5 | 114.1 | 128.7 | 87.7 | 89.2 | 84.8 | - | 98.5 | 98.2 | 79.5 | 3月 |
| 116.1 | 114.7 | 127.0 | 74.4 | 94.4 | 90.6 | - | 105.2 | 94.9 | 85.7 | 4月 |
| 113.6 | 124.9 | 126.6 | 90.4 | 90.2 | 83.8 | - | 101.0 | 109.3 | 81.5 | 5月 |
| 120.6 | 123.2 | 134.8 | 45.8 | 89.8 | 83.4 | - | 99.2 | 112.2 | 80.1 | 6月 |
| 127.0 | 126.4 | 126.2 | 65.7 | 93.1 | 90.6 | - | 97.7 | 99.7 | 85.9 | 7月 |
| 115.7 | 128.8 | 131.8 | 67.5 | 89.8 | 85.7 | - | 98.0 | 99.1 | 85.9 | 8月 |
| 126.0 | 128.6 | 126.9 | 65.9 | 88.8 | 85.3 | - | 99.7 | 87.4 | 91.5 | 9月 |
| 131.0 | 116.6 | 150.7 | 59.6 | 90.4 | 86.8 | - | 101.1 | 90.2 | 83.9 | 10月 |
| 133.5 | 112.7 | 152.0 | 151.9 | 86.4 | 82.1 | - | 100.8 | 81.7 | 89.0 | 11月 |
| 122.5 | 114.0 | 159.5 | 81.0 | 87.5 | 83.4 | - | 100.4 | 85.1 | 93.5 | 12月 |
| 124.9 | 131.1 | 150.8 | 90.0 | 92.5 | 90.3 | - | 100.1 | 90.3 | 92.4 | 2018年 1月 |
| 137.4 | 122.7 | 167.1 | 94.6 | 92.2 | 87.3 | - | 101.6 | 103.2 | 96.9 | 2月 |
| 126.9 | 110.9 | 135.5 | 110.8 | 88.4 | 84.2 | - | 98.9 | 93.2 | 104.9 | 3月 |
| 113.1 | 113.7 | 99.5 | 93.0 | 98.3 | 93.8 | - | 108.9 | 105.0 | 106.4 | 4月 |
| 112.5 | 117.4 | 87.1 | 76.8 | 92.0 | 85.1 | - | 111.8 | 93.1 | 106.0 | 5月 |
| 123.3 | 122.4 | 87.6 | 75.1 | 94.3 | 87.9 | - | 112.5 | 95.8 | 95.7 | 6月 |
| 125.2 | 122.4 | 86.8 | 74.0 | 94.8 | 91.0 | - | 108.2 | 89.9 | 96.6 | 7月 |
| 123.7 | 117.5 | 92.8 | 82.6 | 93.9 | 87.2 | - | 108.8 | 104.8 | 93.6 | 8月 |
| 136.0 | 121.5 | 93.6 | 70.8 | 106.1 | 106.4 | - | 107.0 | 101.9 | 97.8 | 9月 |
| 147.1 | 112.3 | 117.9 | 85.8 | 96.7 | 90.0 | - | 110.6 | 110.1 | 100.7 | 10月 |
| 139.4 | 110.4 | 124.8 | 79.8 | 100.2 | 91.1 | - | 118.6 | 119.3 | 103.5 | 11月 |
| 118.4 | 106.6 | 160.1 | 88.7 | 99.6 | 92.6 | - | 117.0 | 107.7 | 110.5 | 12月 |
| 129.2 | 119.2 | 129.0 | 91.2 | 97.0 | 88.0 | - | 115.8 | 115.3 | 104.9 | 2019年 1月 |
| 145.8 | 116.8 | 117.3 | 93.0 | 98.4 | 86.9 | - | 122.2 | 121.5 | 100.1 | 2月 |
| 138.7 | 120.4 | 85.7 | 92.0 | 103.1 | 85.7 | - | 128.3 | 164.3 | 102.8 | 3月 |
| 135.9 | 124.8 | 90.3 | 91.6 | 107.5 | 97.0 | - | 131.3 | 125.0 | 95.5 | 4月 |
| 137.7 | 142.3 | 79.0 | 90.4 | 99.3 | 87.0 | - | 130.1 | 111.9 | 94.4 | 5月 |
| 137.9 | 147.4 | 84.8 | 75.2 | 94.7 | 86.5 | - | 127.1 | 75.3 | 108.8 | 6月 |
| 142.9 | 139.2 | 93.4 | 72.6 | 97.3 | 77.4 | - | 124.0 | 172.4 | 107.7 | 7月 |
| 146.9 | 136.4 | 97.5 | 78.7 | 97.6 | 87.0 | - | 120.8 | 116.8 | 110.9 | 8月 |
| 159.3 | 142.4 | 95.2 | 69.2 | 97.6 | 88.5 | - | 121.5 | 105.0 | 112.0 | 9月 |
| 151.0 | 131.6 | 107.9 | 74.2 | 98.6 | 88.5 | - | 120.8 | 116.0 | 114.7 | 10月 |
| 150.8 | 131.4 | 111.3 | 73.1 | 103.3 | 97.8 | - | 120.2 | 101.9 | 118.7 | 11月 |
| 147.9 | 125.6 | 142.8 | 85.9 | 101.3 | 88.1 | - | 120.2 | 147.9 | 126.8 | 12月 |

第4表 財別生産指数(付加価値額ウェイト):原指数

平成27年(2015年)=100.0

| 財分類 時系列 | 鉱工業 | | | | | | | | | | | 品目数 ウェイト |
|------------|-----------|--------|--------|--------|-----------|------------|-------|-------------|-------------|--------|-------|-------------|
| | 最終 需要財 | 投資財 | | | 消費財 | | | 生産財 | | | | |
| | | 資本財 | 建設財 | | 耐久 消費財 | 非耐久 消費財 | | 鉱工業用 生産財 | その他用 生産財 | | | |
| 品目数 | 220 | 104 | 58 | 34 | 24 | 46 | 10 | 36 | 116 | 106 | 10 | 品目数 |
| ウェイト | 10000.0 | 3996.0 | 1770.9 | 1178.1 | 592.8 | 2225.1 | 702.2 | 1522.9 | 6004.0 | 5514.2 | 489.8 | ウェイト |
| 平成27年平均 | 100.0 | 100.0 | 100.0 | 100.0 | 100.0 | 100.0 | 100.0 | 100.0 | 100.0 | 100.0 | 100.0 | 2015年平均 |
| 平成28年平均 | 98.4 | 94.8 | 94.4 | 90.6 | 101.9 | 95.0 | 68.1 | 107.5 | 100.8 | 101.7 | 90.5 | 2016年平均 |
| 平成29年平均 | 98.9 | 91.9 | 93.7 | 91.9 | 97.2 | 90.6 | 56.2 | 106.4 | 103.5 | 104.1 | 96.8 | 2017年平均 |
| 平成30年平均 | 99.4 | 92.7 | 101.4 | 104.6 | 95.0 | 85.8 | 55.8 | 99.6 | 103.8 | 104.2 | 99.9 | 2018年平均 |
| 平成31年平均 | 94.5 | 88.8 | 95.3 | 94.8 | 96.3 | 83.6 | 55.6 | 96.6 | 98.3 | 98.5 | 96.1 | 2019年平均 |
| 前年比(%) | △ 4.9 | △ 4.2 | △ 6.0 | △ 9.4 | 1.4 | △ 2.6 | △ 0.4 | △ 3.0 | △ 5.3 | △ 5.5 | △ 3.8 | 前年比(%) |
| 平成27年 1月 | 97.0 | 89.7 | 96.4 | 100.8 | 87.6 | 84.3 | 99.3 | 77.3 | 101.9 | 101.6 | 104.9 | 2015年 1月 |
| 2月 | 99.2 | 98.5 | 100.7 | 107.5 | 87.3 | 96.7 | 119.3 | 86.3 | 99.7 | 98.1 | 117.8 | 2月 |
| 3月 | 109.5 | 116.8 | 127.1 | 140.5 | 100.5 | 108.6 | 125.0 | 101.1 | 104.7 | 103.9 | 114.0 | 3月 |
| 4月 | 97.3 | 100.0 | 95.7 | 91.7 | 103.5 | 103.5 | 92.8 | 108.4 | 95.4 | 95.2 | 98.6 | 4月 |
| 5月 | 92.4 | 89.2 | 84.5 | 80.0 | 93.6 | 92.8 | 86.2 | 95.9 | 94.5 | 95.4 | 83.8 | 5月 |
| 6月 | 105.2 | 106.4 | 107.6 | 106.9 | 109.1 | 105.4 | 98.7 | 108.6 | 104.5 | 105.5 | 93.2 | 6月 |
| 7月 | 107.0 | 108.6 | 105.3 | 102.9 | 110.1 | 111.1 | 105.7 | 113.6 | 105.9 | 108.1 | 82.1 | 7月 |
| 8月 | 91.8 | 93.9 | 91.6 | 93.7 | 87.5 | 95.8 | 92.6 | 97.3 | 90.4 | 91.6 | 76.1 | 8月 |
| 9月 | 99.8 | 92.9 | 99.1 | 98.5 | 100.3 | 87.9 | 92.3 | 85.9 | 104.4 | 104.6 | 102.5 | 9月 |
| 10月 | 101.2 | 100.5 | 100.2 | 93.7 | 113.1 | 100.8 | 103.4 | 99.6 | 101.7 | 100.8 | 110.9 | 10月 |
| 11月 | 98.2 | 96.5 | 94.7 | 88.7 | 106.7 | 97.9 | 90.2 | 101.4 | 99.3 | 97.5 | 119.4 | 11月 |
| 12月 | 101.5 | 107.1 | 97.1 | 95.3 | 100.6 | 115.1 | 94.5 | 124.6 | 97.7 | 97.8 | 96.7 | 12月 |
| 平成28年 1月 | 93.7 | 85.0 | 89.3 | 90.0 | 87.9 | 81.5 | 71.3 | 86.2 | 99.5 | 100.0 | 93.9 | 2016年 1月 |
| 2月 | 99.7 | 97.4 | 93.9 | 88.7 | 104.3 | 100.2 | 85.9 | 106.7 | 101.3 | 101.7 | 96.7 | 2月 |
| 3月 | 106.5 | 110.3 | 115.6 | 121.4 | 104.0 | 106.0 | 95.8 | 110.8 | 104.0 | 104.7 | 96.9 | 3月 |
| 4月 | 94.7 | 94.8 | 88.5 | 81.7 | 101.9 | 99.8 | 71.3 | 113.0 | 94.6 | 95.3 | 86.5 | 4月 |
| 5月 | 91.6 | 87.3 | 83.3 | 77.3 | 95.2 | 90.4 | 66.3 | 101.5 | 94.4 | 96.3 | 73.0 | 5月 |
| 6月 | 103.0 | 101.8 | 99.1 | 96.8 | 103.6 | 103.9 | 75.5 | 116.9 | 103.9 | 106.0 | 79.8 | 6月 |
| 7月 | 99.2 | 95.1 | 95.1 | 89.6 | 106.1 | 95.1 | 61.5 | 110.7 | 101.8 | 103.3 | 85.8 | 7月 |
| 8月 | 92.1 | 88.1 | 87.3 | 84.6 | 92.8 | 88.6 | 53.5 | 104.9 | 94.9 | 96.5 | 76.7 | 8月 |
| 9月 | 100.3 | 92.6 | 97.5 | 94.8 | 102.9 | 88.7 | 60.1 | 102.0 | 105.4 | 107.0 | 87.5 | 9月 |
| 10月 | 98.0 | 89.8 | 96.0 | 89.9 | 108.3 | 84.9 | 58.8 | 96.9 | 103.4 | 104.1 | 95.9 | 10月 |
| 11月 | 99.9 | 95.7 | 94.6 | 87.3 | 109.0 | 96.6 | 59.9 | 113.5 | 102.7 | 102.1 | 110.0 | 11月 |
| 12月 | 101.7 | 99.1 | 92.0 | 84.5 | 106.9 | 104.8 | 57.0 | 126.8 | 103.5 | 103.4 | 103.6 | 12月 |
| 平成29年 1月 | 91.3 | 78.4 | 86.2 | 88.1 | 82.3 | 72.3 | 53.4 | 81.0 | 99.9 | 100.1 | 98.2 | 2017年 1月 |
| 2月 | 96.4 | 87.0 | 93.8 | 95.4 | 90.6 | 81.6 | 55.3 | 93.8 | 102.6 | 102.6 | 102.9 | 2月 |
| 3月 | 107.5 | 109.3 | 121.3 | 128.4 | 107.1 | 99.8 | 62.4 | 117.1 | 106.4 | 106.3 | 106.8 | 3月 |
| 4月 | 94.8 | 90.4 | 85.5 | 78.3 | 99.8 | 94.3 | 55.6 | 112.1 | 97.7 | 98.3 | 91.3 | 4月 |
| 5月 | 95.2 | 89.3 | 85.6 | 80.1 | 96.4 | 92.3 | 48.3 | 112.5 | 99.1 | 100.5 | 83.9 | 5月 |
| 6月 | 104.0 | 98.9 | 98.1 | 93.9 | 106.6 | 99.4 | 61.5 | 116.9 | 107.4 | 109.1 | 88.7 | 6月 |
| 7月 | 101.8 | 93.9 | 89.8 | 85.8 | 97.9 | 97.2 | 56.5 | 115.9 | 107.1 | 109.3 | 81.7 | 7月 |
| 8月 | 93.5 | 86.2 | 83.6 | 79.7 | 91.4 | 88.3 | 55.0 | 103.6 | 98.3 | 100.2 | 76.7 | 8月 |
| 9月 | 100.7 | 88.3 | 96.5 | 92.4 | 104.6 | 81.8 | 58.1 | 92.8 | 109.0 | 109.9 | 98.6 | 9月 |
| 10月 | 99.6 | 90.1 | 93.3 | 90.7 | 98.4 | 87.6 | 58.6 | 101.0 | 105.8 | 105.9 | 105.0 | 10月 |
| 11月 | 98.3 | 90.7 | 92.6 | 88.8 | 100.1 | 89.1 | 56.7 | 104.1 | 103.5 | 102.6 | 113.3 | 11月 |
| 12月 | 103.4 | 100.7 | 97.7 | 100.9 | 91.2 | 103.1 | 53.5 | 125.9 | 105.1 | 104.3 | 114.2 | 12月 |
| 平成30年 1月 | 93.4 | 80.2 | 93.5 | 98.2 | 84.0 | 69.6 | 49.5 | 78.9 | 102.2 | 103.1 | 92.2 | 2018年 1月 |
| 2月 | 97.5 | 86.6 | 98.4 | 102.1 | 91.0 | 77.1 | 53.1 | 88.2 | 104.9 | 104.0 | 114.7 | 2月 |
| 3月 | 107.8 | 103.6 | 121.9 | 133.5 | 98.9 | 89.0 | 59.4 | 102.6 | 110.7 | 109.7 | 121.7 | 3月 |
| 4月 | 93.1 | 87.7 | 90.3 | 89.8 | 91.4 | 85.6 | 54.9 | 99.8 | 96.7 | 96.5 | 98.8 | 4月 |
| 5月 | 97.2 | 93.5 | 98.4 | 103.3 | 88.6 | 89.5 | 54.3 | 105.8 | 99.6 | 100.9 | 85.6 | 5月 |
| 6月 | 100.7 | 96.7 | 99.4 | 101.8 | 94.6 | 94.6 | 59.4 | 110.8 | 103.3 | 104.5 | 89.1 | 6月 |
| 7月 | 102.2 | 96.4 | 100.4 | 101.7 | 97.6 | 93.2 | 59.8 | 108.6 | 106.0 | 107.4 | 90.8 | 7月 |
| 8月 | 94.3 | 93.3 | 98.4 | 103.1 | 88.9 | 89.3 | 53.9 | 105.6 | 94.9 | 96.7 | 75.4 | 8月 |
| 9月 | 96.9 | 88.0 | 100.2 | 103.7 | 93.3 | 78.3 | 55.8 | 88.7 | 102.8 | 103.2 | 98.9 | 9月 |
| 10月 | 105.2 | 99.8 | 110.8 | 113.8 | 104.7 | 91.0 | 60.0 | 105.3 | 108.9 | 108.5 | 113.3 | 10月 |
| 11月 | 99.7 | 92.5 | 105.3 | 103.6 | 108.7 | 82.2 | 56.3 | 94.2 | 104.5 | 103.8 | 112.5 | 11月 |
| 12月 | 104.6 | 94.2 | 99.7 | 100.3 | 98.6 | 89.8 | 53.1 | 106.8 | 111.6 | 112.1 | 105.6 | 12月 |
| 平成31年1月 | 93.3 | 76.4 | 88.2 | 89.1 | 86.6 | 66.9 | 49.9 | 74.8 | 104.6 | 105.1 | 99.4 | 2019年1月 |
| 2月 | 94.7 | 87.2 | 97.7 | 97.4 | 98.3 | 78.9 | 47.9 | 93.2 | 99.6 | 98.9 | 107.8 | 2月 |
| 3月 | 106.6 | 100.4 | 121.5 | 130.9 | 102.7 | 83.6 | 57.7 | 95.5 | 110.8 | 110.9 | 110.3 | 3月 |
| 4月 | 93.8 | 92.2 | 89.1 | 86.8 | 93.7 | 94.7 | 49.8 | 115.4 | 94.8 | 94.1 | 103.2 | 4月 |
| 令和元年5月 | 91.6 | 85.5 | 91.8 | 91.2 | 93.0 | 80.5 | 50.5 | 94.4 | 95.7 | 97.0 | 80.6 | 5月 |
| 6月 | 95.1 | 88.4 | 95.5 | 90.5 | 105.4 | 82.8 | 55.1 | 95.6 | 99.6 | 100.5 | 90.1 | 6月 |
| 7月 | 98.7 | 93.3 | 100.8 | 98.5 | 105.5 | 87.3 | 60.5 | 99.7 | 102.2 | 103.5 | 87.8 | 7月 |
| 8月 | 83.2 | 78.2 | 76.0 | 75.1 | 77.9 | 79.9 | 52.1 | 92.7 | 86.5 | 87.9 | 70.9 | 8月 |
| 9月 | 96.4 | 93.9 | 100.3 | 102.0 | 96.8 | 88.9 | 66.4 | 99.3 | 98.1 | 98.2 | 96.3 | 9月 |
| 10月 | 93.2 | 89.5 | 93.2 | 90.1 | 99.5 | 86.6 | 60.1 | 98.8 | 95.6 | 95.4 | 98.6 | 10月 |
| 11月 | 91.8 | 86.0 | 93.1 | 91.6 | 95.9 | 80.3 | 60.3 | 89.5 | 95.7 | 94.8 | 105.9 | 11月 |
| 12月 | 95.5 | 94.6 | 96.5 | 94.5 | 100.4 | 93.1 | 57.0 | 109.8 | 96.1 | 95.5 | 102.5 | 12月 |

第5表 財別出荷指数:原指数

平成27年(2015年)=100.0

| 財分類 時系列 | 鉱工業 | | | | | | | | | | | 品目数 ウェイト |
|------------|-----------|--------|--------|--------|-----------|------------|-------|-------------|--------|--------|-------------|-------------|
| | 最終 需要財 | 投資財 | | | 消費財 | | | 生産財 | | | その他用 生産財 | |
| | | 資本財 | 建設財 | | 耐久 消費財 | 非耐久 消費財 | | 鉱工業用 生産財 | | | | |
| 品目数 | 220 | 104 | 58 | 34 | 24 | 46 | 10 | 36 | 116 | 106 | 10 | 品目数 |
| ウェイト | 10000.0 | 3903.4 | 1727.3 | 1230.4 | 496.9 | 2176.1 | 753.2 | 1422.9 | 6096.6 | 5697.3 | 399.3 | ウェイト |
| 平成27年平均 | 100.0 | 100.0 | 100.0 | 100.0 | 100.0 | 100.0 | 100.0 | 100.0 | 100.0 | 100.0 | 100.0 | 2015年平均 |
| 平成28年平均 | 98.4 | 95.3 | 95.2 | 93.3 | 100.0 | 95.4 | 67.9 | 109.9 | 100.4 | 101.1 | 90.6 | 2016年平均 |
| 平成29年平均 | 102.3 | 93.2 | 97.1 | 97.4 | 96.4 | 90.1 | 54.7 | 108.8 | 108.1 | 108.7 | 99.3 | 2017年平均 |
| 平成30年平均 | 103.4 | 93.2 | 103.2 | 106.4 | 95.4 | 85.3 | 51.9 | 102.9 | 109.9 | 110.6 | 100.4 | 2018年平均 |
| 平成31年平均 | 97.1 | 90.8 | 99.5 | 100.7 | 96.6 | 83.8 | 54.3 | 99.4 | 101.2 | 101.5 | 96.7 | 2019年平均 |
| 前年比(%) | △ 6.1 | △ 2.6 | △ 3.6 | △ 5.4 | 1.3 | △ 1.8 | 4.6 | △ 3.4 | △ 7.9 | △ 8.2 | △ 3.7 | 前年比(%) |
| 平成27年 1月 | 97.3 | 91.1 | 97.8 | 101.7 | 88.1 | 85.9 | 100.5 | 78.1 | 101.3 | 101.1 | 105.2 | 2015年 1月 |
| 2月 | 99.6 | 101.1 | 104.5 | 109.4 | 92.3 | 98.5 | 120.6 | 86.7 | 98.6 | 98.0 | 107.5 | 2月 |
| 3月 | 113.0 | 125.0 | 135.8 | 149.6 | 101.6 | 116.4 | 142.8 | 102.4 | 105.3 | 103.9 | 125.6 | 3月 |
| 4月 | 97.6 | 96.3 | 91.8 | 89.1 | 98.6 | 99.9 | 82.7 | 109.1 | 98.4 | 98.2 | 101.9 | 4月 |
| 5月 | 90.1 | 86.2 | 81.5 | 76.6 | 93.5 | 90.0 | 85.1 | 92.6 | 92.7 | 92.9 | 89.6 | 5月 |
| 6月 | 104.9 | 104.7 | 103.1 | 101.1 | 108.1 | 106.0 | 96.5 | 111.0 | 105.0 | 106.1 | 89.4 | 6月 |
| 7月 | 107.2 | 108.1 | 104.3 | 102.4 | 109.1 | 111.1 | 106.3 | 113.6 | 106.7 | 108.3 | 82.9 | 7月 |
| 8月 | 91.1 | 92.6 | 90.7 | 92.0 | 87.6 | 94.1 | 88.6 | 97.1 | 90.2 | 91.2 | 75.3 | 8月 |
| 9月 | 101.0 | 91.9 | 102.5 | 103.4 | 100.5 | 83.5 | 83.1 | 83.6 | 106.8 | 107.4 | 98.8 | 9月 |
| 10月 | 101.3 | 100.8 | 96.9 | 90.5 | 112.7 | 103.8 | 110.4 | 100.4 | 101.7 | 101.4 | 105.3 | 10月 |
| 11月 | 95.7 | 95.2 | 93.3 | 88.6 | 104.9 | 96.8 | 84.8 | 103.1 | 95.9 | 94.7 | 113.1 | 11月 |
| 12月 | 101.1 | 107.0 | 97.9 | 95.8 | 103.1 | 114.3 | 98.7 | 122.6 | 97.4 | 96.8 | 105.3 | 12月 |
| 平成28年 1月 | 94.7 | 87.1 | 92.0 | 93.8 | 87.5 | 83.2 | 73.8 | 88.1 | 99.6 | 100.7 | 84.5 | 2016年 1月 |
| 2月 | 100.0 | 100.4 | 94.4 | 92.6 | 98.8 | 105.1 | 91.9 | 112.1 | 99.7 | 99.9 | 96.9 | 2月 |
| 3月 | 110.1 | 113.6 | 122.0 | 130.2 | 101.6 | 106.9 | 93.3 | 114.2 | 107.8 | 106.9 | 119.9 | 3月 |
| 4月 | 96.1 | 94.3 | 85.0 | 80.0 | 97.1 | 101.7 | 74.7 | 116.0 | 97.2 | 97.9 | 86.9 | 4月 |
| 5月 | 89.2 | 87.9 | 80.6 | 77.2 | 89.3 | 93.6 | 71.9 | 105.1 | 90.0 | 91.1 | 74.8 | 5月 |
| 6月 | 102.0 | 102.9 | 99.1 | 96.7 | 105.0 | 106.0 | 78.1 | 120.7 | 101.5 | 103.0 | 80.1 | 6月 |
| 7月 | 98.2 | 93.9 | 95.3 | 90.9 | 106.1 | 92.8 | 56.4 | 112.1 | 100.9 | 102.4 | 80.6 | 7月 |
| 8月 | 90.9 | 88.5 | 89.3 | 88.7 | 90.9 | 87.9 | 54.7 | 105.5 | 92.5 | 93.9 | 73.1 | 8月 |
| 9月 | 99.3 | 93.1 | 101.4 | 100.4 | 103.9 | 86.6 | 57.6 | 101.9 | 103.3 | 104.6 | 85.4 | 9月 |
| 10月 | 97.7 | 89.9 | 97.1 | 93.6 | 105.8 | 84.1 | 53.5 | 100.4 | 102.8 | 103.9 | 86.5 | 10月 |
| 11月 | 98.8 | 94.7 | 94.7 | 88.7 | 109.4 | 94.7 | 53.5 | 116.4 | 101.4 | 100.9 | 108.1 | 11月 |
| 12月 | 104.2 | 97.4 | 91.6 | 86.6 | 104.2 | 102.0 | 55.6 | 126.6 | 108.6 | 108.5 | 110.1 | 12月 |
| 平成29年 1月 | 91.6 | 79.3 | 89.0 | 91.1 | 84.0 | 71.6 | 49.4 | 83.4 | 99.5 | 100.0 | 91.3 | 2017年 1月 |
| 2月 | 97.5 | 89.2 | 98.1 | 101.3 | 90.3 | 82.2 | 52.7 | 97.8 | 102.8 | 103.1 | 98.9 | 2月 |
| 3月 | 116.5 | 117.1 | 138.4 | 152.4 | 103.7 | 100.1 | 62.0 | 120.3 | 116.2 | 115.4 | 127.0 | 3月 |
| 4月 | 99.4 | 90.3 | 84.6 | 81.2 | 92.9 | 94.9 | 52.0 | 117.7 | 105.2 | 105.7 | 98.1 | 4月 |
| 5月 | 97.4 | 88.6 | 83.9 | 79.9 | 93.8 | 92.4 | 50.7 | 114.4 | 102.9 | 103.6 | 94.1 | 5月 |
| 6月 | 107.3 | 97.9 | 97.5 | 95.2 | 103.3 | 98.1 | 56.2 | 120.3 | 113.3 | 115.1 | 87.8 | 6月 |
| 7月 | 102.7 | 93.1 | 90.6 | 87.5 | 98.3 | 95.0 | 54.0 | 116.7 | 108.8 | 110.5 | 84.7 | 7月 |
| 8月 | 97.0 | 86.7 | 86.1 | 84.8 | 89.2 | 87.2 | 50.9 | 106.4 | 103.5 | 105.2 | 80.6 | 8月 |
| 9月 | 102.4 | 90.1 | 102.5 | 101.9 | 104.1 | 80.3 | 56.4 | 93.0 | 110.2 | 111.4 | 92.8 | 9月 |
| 10月 | 103.3 | 91.9 | 95.6 | 94.1 | 99.3 | 89.0 | 60.9 | 103.9 | 110.5 | 111.2 | 100.1 | 10月 |
| 11月 | 104.0 | 92.8 | 97.3 | 94.6 | 103.7 | 89.3 | 57.0 | 106.4 | 111.1 | 111.0 | 112.5 | 11月 |
| 12月 | 108.5 | 101.3 | 101.7 | 104.5 | 94.7 | 100.9 | 54.2 | 125.7 | 113.1 | 112.4 | 123.7 | 12月 |
| 平成30年 1月 | 98.4 | 82.1 | 99.0 | 105.9 | 82.0 | 68.8 | 48.2 | 79.6 | 108.8 | 110.1 | 89.6 | 2018年 1月 |
| 2月 | 102.2 | 89.1 | 103.2 | 108.9 | 89.2 | 78.0 | 53.1 | 91.1 | 110.6 | 110.8 | 107.2 | 2月 |
| 3月 | 117.0 | 108.5 | 132.9 | 145.5 | 101.8 | 89.1 | 58.5 | 105.3 | 122.5 | 122.0 | 129.0 | 3月 |
| 4月 | 97.9 | 87.2 | 89.6 | 90.1 | 88.5 | 85.3 | 47.4 | 105.4 | 104.7 | 104.6 | 106.1 | 4月 |
| 5月 | 100.7 | 92.9 | 95.7 | 97.0 | 92.6 | 90.6 | 51.1 | 111.4 | 105.8 | 107.0 | 89.2 | 5月 |
| 6月 | 104.3 | 96.9 | 100.6 | 101.7 | 97.8 | 94.0 | 53.9 | 115.3 | 109.0 | 110.4 | 88.9 | 6月 |
| 7月 | 103.7 | 96.6 | 101.4 | 102.5 | 98.9 | 92.8 | 54.6 | 113.1 | 108.2 | 109.1 | 94.4 | 7月 |
| 8月 | 98.1 | 93.0 | 98.1 | 102.0 | 88.5 | 89.0 | 49.7 | 109.8 | 101.4 | 103.1 | 77.1 | 8月 |
| 9月 | 101.2 | 89.8 | 103.2 | 107.1 | 93.5 | 79.1 | 54.0 | 92.4 | 108.5 | 109.8 | 89.6 | 9月 |
| 10月 | 107.9 | 98.5 | 109.4 | 110.7 | 106.2 | 89.9 | 53.7 | 109.0 | 113.9 | 114.3 | 107.7 | 10月 |
| 11月 | 104.0 | 90.2 | 103.6 | 102.2 | 106.8 | 79.5 | 49.2 | 95.6 | 112.8 | 112.8 | 112.9 | 11月 |
| 12月 | 105.4 | 93.6 | 101.8 | 102.9 | 99.0 | 87.0 | 49.9 | 106.7 | 113.0 | 113.0 | 113.1 | 12月 |
| 平成31年 1月 | 95.0 | 75.2 | 87.4 | 87.0 | 88.3 | 65.5 | 42.7 | 77.6 | 107.7 | 108.6 | 95.3 | 2019年 1月 |
| 2月 | 96.6 | 87.2 | 98.2 | 98.4 | 97.6 | 78.5 | 45.4 | 96.0 | 102.6 | 102.5 | 103.2 | 2月 |
| 3月 | 117.0 | 104.9 | 130.8 | 143.0 | 100.6 | 84.4 | 56.6 | 99.1 | 124.8 | 124.9 | 123.9 | 3月 |
| 4月 | 96.5 | 92.6 | 87.7 | 85.5 | 93.2 | 96.4 | 49.5 | 121.3 | 99.0 | 98.3 | 108.5 | 4月 |
| 令和元年 5月 | 94.0 | 87.2 | 93.3 | 93.8 | 92.0 | 82.4 | 51.2 | 98.9 | 98.3 | 99.4 | 81.8 | 5月 |
| 6月 | 97.1 | 90.5 | 98.8 | 97.8 | 101.2 | 83.9 | 56.2 | 98.5 | 101.4 | 102.6 | 83.4 | 6月 |
| 7月 | 101.8 | 94.0 | 104.2 | 103.2 | 106.6 | 85.9 | 56.8 | 101.3 | 106.9 | 108.0 | 90.4 | 7月 |
| 8月 | 86.8 | 83.6 | 85.8 | 85.3 | 87.0 | 81.8 | 55.7 | 95.6 | 88.9 | 90.0 | 72.9 | 8月 |
| 9月 | 99.8 | 101.5 | 114.9 | 120.2 | 101.8 | 90.9 | 70.3 | 101.8 | 98.7 | 99.1 | 92.7 | 9月 |
| 10月 | 94.9 | 91.6 | 97.4 | 97.7 | 96.9 | 87.0 | 56.5 | 103.2 | 97.0 | 97.3 | 91.9 | 10月 |
| 11月 | 92.1 | 86.9 | 96.7 | 96.9 | 96.3 | 79.1 | 55.6 | 91.5 | 95.5 | 94.8 | 104.7 | 11月 |
| 12月 | 94.0 | 93.9 | 99.0 | 99.8 | 97.1 | 89.9 | 54.7 | 108.5 | 94.0 | 92.8 | 111.1 | 12月 |

第6表 財別在庫指数:原指数

平成27年(2015年)=100.0

| 財分類 | 鉱工業 | | | | | | | | | | | 品目数 |
|----------|---------|--------|-------|-------|-------|--------|--------|-------|---------|---------|-------|----------|
| | 最終需要財 | 投資財 | | | 消費財 | | | 生産財 | | | 品目数 | |
| 時系列 | | | 資本財 | 建設財 | | 耐久消費財 | 非耐久消費財 | | 鉱工業用生産財 | その他用生産財 | | |
| 品目数 | 128 | 57 | 28 | 10 | 18 | 29 | 9 | 20 | 71 | 65 | 6 | 品目数 |
| ウェイト | 10000.0 | 2218.5 | 817.1 | 238.4 | 578.7 | 1401.4 | 655.0 | 746.4 | 7781.5 | 7388.6 | 392.9 | ウェイト |
| 平成27年平均 | 100.0 | 100.0 | 100.0 | 100.0 | 100.0 | 100.0 | 100.0 | 100.0 | 100.0 | 100.0 | 100.0 | 2015年平均 |
| 平成28年平均 | 107.8 | 99.5 | 93.9 | 87.1 | 96.8 | 102.7 | 98.8 | 106.1 | 110.2 | 110.8 | 99.0 | 2016年平均 |
| 平成29年平均 | 94.8 | 92.3 | 88.3 | 82.4 | 90.6 | 94.6 | 85.2 | 102.9 | 95.5 | 94.9 | 106.4 | 2017年平均 |
| 平成30年平均 | 98.7 | 100.1 | 101.2 | 84.8 | 107.9 | 99.4 | 92.9 | 105.1 | 98.4 | 97.5 | 114.5 | 2018年平均 |
| 平成31年平均 | 116.6 | 114.6 | 109.1 | 80.1 | 121.0 | 117.9 | 129.2 | 107.9 | 117.2 | 117.1 | 118.5 | 2019年平均 |
| 前年比(%) | 18.1 | 14.5 | 7.8 | △ 5.5 | 12.1 | 18.6 | 39.1 | 2.7 | 19.1 | 20.1 | 3.5 | 前年比(%) |
| 平成27年 1月 | 96.6 | 94.4 | 89.1 | 84.8 | 90.8 | 97.5 | 92.4 | 101.9 | 97.2 | 98.0 | 82.8 | 2015年 1月 |
| 2月 | 96.3 | 99.4 | 86.6 | 82.2 | 88.4 | 106.8 | 108.5 | 105.4 | 95.5 | 95.5 | 95.0 | 2月 |
| 3月 | 94.6 | 93.4 | 88.1 | 81.8 | 90.6 | 96.5 | 91.1 | 101.2 | 95.0 | 94.6 | 102.0 | 3月 |
| 4月 | 90.1 | 99.2 | 95.3 | 88.6 | 98.1 | 101.4 | 103.8 | 99.3 | 87.6 | 87.2 | 95.2 | 4月 |
| 5月 | 95.2 | 94.6 | 97.1 | 92.5 | 99.0 | 93.1 | 99.0 | 88.0 | 95.4 | 95.7 | 90.1 | 5月 |
| 6月 | 95.9 | 97.4 | 103.4 | 105.9 | 102.4 | 94.0 | 93.2 | 94.6 | 95.5 | 95.2 | 100.4 | 6月 |
| 7月 | 98.0 | 98.2 | 108.2 | 108.7 | 108.0 | 92.4 | 89.9 | 94.5 | 97.9 | 97.5 | 106.1 | 7月 |
| 8月 | 103.3 | 104.2 | 109.8 | 114.1 | 108.1 | 101.0 | 105.1 | 97.4 | 103.1 | 102.8 | 107.7 | 8月 |
| 9月 | 105.0 | 106.6 | 111.0 | 109.8 | 111.4 | 104.0 | 121.2 | 88.9 | 104.5 | 104.5 | 105.9 | 9月 |
| 10月 | 104.3 | 99.6 | 107.6 | 113.5 | 105.2 | 94.9 | 96.9 | 93.2 | 105.7 | 105.6 | 107.2 | 10月 |
| 11月 | 111.1 | 111.3 | 103.6 | 107.7 | 101.9 | 115.7 | 100.4 | 129.2 | 111.0 | 111.0 | 110.9 | 11月 |
| 12月 | 109.4 | 101.9 | 100.3 | 110.2 | 96.2 | 102.8 | 98.7 | 106.4 | 111.6 | 112.4 | 96.6 | 12月 |
| 平成28年 1月 | 110.0 | 95.4 | 95.7 | 99.4 | 94.2 | 95.2 | 92.7 | 97.4 | 114.2 | 114.3 | 111.8 | 2016年 1月 |
| 2月 | 112.3 | 105.2 | 95.8 | 93.0 | 97.0 | 110.6 | 95.5 | 123.9 | 114.3 | 114.8 | 105.8 | 2月 |
| 3月 | 109.8 | 111.2 | 92.7 | 80.9 | 97.6 | 122.0 | 116.6 | 126.7 | 109.4 | 109.9 | 98.4 | 3月 |
| 4月 | 107.1 | 105.0 | 98.2 | 92.9 | 100.4 | 108.9 | 109.3 | 108.6 | 107.8 | 108.6 | 92.3 | 4月 |
| 5月 | 108.8 | 96.4 | 98.3 | 89.2 | 102.1 | 95.3 | 99.0 | 92.0 | 112.3 | 113.5 | 89.2 | 5月 |
| 6月 | 105.4 | 97.1 | 96.1 | 87.1 | 99.9 | 97.7 | 95.2 | 99.8 | 107.8 | 108.5 | 94.6 | 6月 |
| 7月 | 105.2 | 95.1 | 94.5 | 92.1 | 95.4 | 95.5 | 99.3 | 92.2 | 108.1 | 108.6 | 98.9 | 7月 |
| 8月 | 109.8 | 94.7 | 96.0 | 91.7 | 97.8 | 93.9 | 96.5 | 91.7 | 114.1 | 114.7 | 102.3 | 8月 |
| 9月 | 112.3 | 99.0 | 92.6 | 83.4 | 96.4 | 102.7 | 95.9 | 108.7 | 116.1 | 117.0 | 98.6 | 9月 |
| 10月 | 106.3 | 94.3 | 89.3 | 77.6 | 94.2 | 97.2 | 97.0 | 97.3 | 109.7 | 110.0 | 104.4 | 10月 |
| 11月 | 102.6 | 102.1 | 87.4 | 74.9 | 92.6 | 110.7 | 95.6 | 123.9 | 102.7 | 102.6 | 104.8 | 11月 |
| 12月 | 103.9 | 98.1 | 90.5 | 82.9 | 93.6 | 102.6 | 92.5 | 111.4 | 105.5 | 106.6 | 86.5 | 12月 |
| 平成29年 1月 | 104.2 | 96.9 | 86.1 | 81.2 | 88.1 | 103.2 | 93.0 | 112.2 | 106.3 | 106.8 | 95.6 | 2017年 1月 |
| 2月 | 100.7 | 97.1 | 85.0 | 80.1 | 87.0 | 104.2 | 93.7 | 113.4 | 101.8 | 101.7 | 103.4 | 2月 |
| 3月 | 96.4 | 93.7 | 85.8 | 73.5 | 90.8 | 98.3 | 92.5 | 103.4 | 97.2 | 97.3 | 94.7 | 3月 |
| 4月 | 91.4 | 89.1 | 85.6 | 73.9 | 90.4 | 91.1 | 88.9 | 93.1 | 92.1 | 92.1 | 90.3 | 4月 |
| 5月 | 92.6 | 89.5 | 87.7 | 81.3 | 90.3 | 90.5 | 80.6 | 99.2 | 93.4 | 93.6 | 90.3 | 5月 |
| 6月 | 87.9 | 85.3 | 86.1 | 83.7 | 87.1 | 84.9 | 82.4 | 87.1 | 88.6 | 87.7 | 105.2 | 6月 |
| 7月 | 91.6 | 89.3 | 89.2 | 88.7 | 89.4 | 89.3 | 80.4 | 97.2 | 92.2 | 91.3 | 110.1 | 7月 |
| 8月 | 95.3 | 90.4 | 90.8 | 89.1 | 91.5 | 90.2 | 84.9 | 94.9 | 96.7 | 96.3 | 104.1 | 8月 |
| 9月 | 95.9 | 90.2 | 89.5 | 87.3 | 90.4 | 90.6 | 84.9 | 95.5 | 97.5 | 96.5 | 115.3 | 9月 |
| 10月 | 94.0 | 90.1 | 90.4 | 80.4 | 94.5 | 89.9 | 81.8 | 97.0 | 95.2 | 93.4 | 128.6 | 10月 |
| 11月 | 93.3 | 101.7 | 91.2 | 82.0 | 95.0 | 107.9 | 79.7 | 132.6 | 90.9 | 88.6 | 133.1 | 11月 |
| 12月 | 93.7 | 93.7 | 91.6 | 87.6 | 93.2 | 95.0 | 79.1 | 108.9 | 93.7 | 93.0 | 106.1 | 12月 |
| 平成30年 1月 | 96.9 | 94.5 | 91.4 | 84.5 | 94.2 | 96.3 | 80.0 | 110.5 | 97.6 | 97.1 | 108.5 | 2018年 1月 |
| 2月 | 95.7 | 99.2 | 93.4 | 82.0 | 98.1 | 102.6 | 82.7 | 120.0 | 94.7 | 93.5 | 117.8 | 2月 |
| 3月 | 95.7 | 100.0 | 98.7 | 78.7 | 106.9 | 100.7 | 84.6 | 114.8 | 94.5 | 93.7 | 108.6 | 3月 |
| 4月 | 93.9 | 96.6 | 104.4 | 84.4 | 112.6 | 92.1 | 88.8 | 95.0 | 93.1 | 92.8 | 98.8 | 4月 |
| 5月 | 95.5 | 95.1 | 102.9 | 91.6 | 107.6 | 90.5 | 88.4 | 92.4 | 95.6 | 95.3 | 101.6 | 5月 |
| 6月 | 97.2 | 96.2 | 101.5 | 87.6 | 107.3 | 93.0 | 90.7 | 95.1 | 97.4 | 96.4 | 117.1 | 6月 |
| 7月 | 99.4 | 97.8 | 102.2 | 87.7 | 108.2 | 95.2 | 94.4 | 95.9 | 99.9 | 99.1 | 114.6 | 7月 |
| 8月 | 99.0 | 100.5 | 103.2 | 88.6 | 109.2 | 98.9 | 97.3 | 100.2 | 98.5 | 97.7 | 113.7 | 8月 |
| 9月 | 101.4 | 100.8 | 104.0 | 84.5 | 112.0 | 99.0 | 98.0 | 99.8 | 101.6 | 100.0 | 132.1 | 9月 |
| 10月 | 101.2 | 105.2 | 105.0 | 85.4 | 113.1 | 105.3 | 99.2 | 110.7 | 100.0 | 98.5 | 128.8 | 10月 |
| 11月 | 100.6 | 105.9 | 103.6 | 80.4 | 113.1 | 107.3 | 103.1 | 110.9 | 99.1 | 97.6 | 126.6 | 11月 |
| 12月 | 108.4 | 109.0 | 103.7 | 82.5 | 112.4 | 112.2 | 107.4 | 116.3 | 108.2 | 108.3 | 105.6 | 12月 |
| 平成31年1月 | 117.3 | 109.4 | 102.4 | 85.6 | 109.4 | 113.5 | 114.7 | 112.5 | 119.5 | 120.2 | 106.2 | 2019年1月 |
| 2月 | 121.2 | 111.0 | 103.0 | 81.9 | 111.7 | 115.7 | 116.6 | 115.0 | 124.0 | 124.2 | 121.3 | 2月 |
| 3月 | 122.5 | 110.1 | 106.7 | 74.6 | 119.9 | 112.1 | 121.0 | 104.3 | 126.0 | 126.9 | 108.9 | 3月 |
| 4月 | 113.3 | 110.4 | 108.9 | 75.7 | 122.6 | 111.3 | 121.6 | 102.2 | 114.1 | 114.8 | 101.1 | 4月 |
| 令和元年5月 | 115.1 | 109.0 | 110.2 | 78.0 | 123.5 | 108.3 | 120.9 | 97.3 | 116.9 | 117.4 | 108.0 | 5月 |
| 6月 | 121.4 | 110.4 | 112.5 | 77.4 | 126.9 | 109.1 | 122.8 | 97.1 | 124.5 | 124.7 | 120.7 | 6月 |
| 7月 | 123.4 | 117.2 | 119.0 | 85.8 | 132.7 | 116.2 | 131.2 | 103.1 | 125.2 | 125.4 | 120.7 | 7月 |
| 8月 | 119.9 | 116.5 | 113.0 | 89.3 | 122.7 | 118.6 | 131.6 | 107.3 | 120.8 | 120.8 | 121.4 | 8月 |
| 9月 | 116.5 | 116.2 | 106.6 | 83.8 | 115.9 | 121.9 | 137.6 | 108.1 | 116.6 | 116.0 | 128.4 | 9月 |
| 10月 | 104.3 | 118.3 | 108.6 | 73.8 | 122.9 | 124.0 | 138.0 | 111.7 | 100.4 | 98.6 | 133.9 | 10月 |
| 11月 | 106.9 | 120.9 | 108.1 | 76.3 | 121.3 | 128.3 | 144.6 | 114.0 | 102.9 | 101.0 | 138.0 | 11月 |
| 12月 | 117.4 | 125.9 | 109.9 | 78.7 | 122.8 | 135.2 | 150.0 | 122.3 | 115.0 | 115.0 | 113.9 | 12月 |

2 季節調整済指数 平成27年=100

第7表 業種別生産指数(付加価値額ウェイト): 季節調整済指数

| 業種分類 時系列 | 業種別 | | | | | | | | | | | |
|-------------|---------|--------|-------|--------|--------|----------------|--------|----------|-------------|--------|-----------|--------|
| | 鉱工業 | 製造工業 | 鉄鋼業 | 非鉄金属工業 | 金属製品工業 | 汎用・生産用・業務用機械工業 | 電気機械工業 | 情報通信機械工業 | 電子部品・デバイス工業 | 輸送機械工業 | 窯業・土石製品工業 | 化学工業 |
| 品目数 | 208 | 207 | 5 | 9 | 6 | 27 | 16 | 14 | 10 | 9 | 20 | 30 |
| ウェイト | 10000.0 | 9992.2 | 236.4 | 522.8 | 318.9 | 1353.9 | 394.1 | 932.6 | 885.6 | 1170.5 | 701.9 | 1101.7 |
| 平成27年 I 期 | 103.3 | 103.3 | 104.6 | 100.3 | 102.1 | 103.6 | 108.2 | 112.3 | 98.9 | 103.6 | 100.2 | 97.9 |
| II 期 | 99.4 | 99.5 | 96.6 | 102.4 | 103.3 | 99.0 | 104.7 | 95.0 | 97.6 | 102.3 | 99.7 | 95.0 |
| III 期 | 99.6 | 99.6 | 100.2 | 100.0 | 97.3 | 100.5 | 94.9 | 102.1 | 101.4 | 97.1 | 99.9 | 102.7 |
| IV 期 | 98.5 | 98.5 | 98.9 | 98.3 | 98.0 | 97.9 | 92.9 | 91.9 | 102.4 | 97.6 | 100.0 | 104.4 |
| 平成28年 I 期 | 100.4 | 100.4 | 94.6 | 102.2 | 107.0 | 96.8 | 99.0 | 84.0 | 102.7 | 104.8 | 98.5 | 107.8 |
| II 期 | 97.8 | 97.8 | 89.9 | 94.8 | 104.7 | 97.4 | 89.7 | 74.1 | 99.3 | 109.1 | 96.4 | 104.7 |
| III 期 | 97.4 | 97.4 | 83.6 | 95.6 | 108.0 | 98.3 | 90.0 | 63.1 | 99.4 | 112.2 | 93.9 | 108.2 |
| IV 期 | 98.6 | 98.7 | 87.0 | 100.8 | 112.9 | 98.2 | 93.2 | 58.6 | 99.2 | 119.7 | 96.6 | 110.1 |
| 平成29年 I 期 | 98.4 | 98.4 | 91.1 | 95.7 | 110.4 | 95.0 | 101.8 | 63.0 | 98.0 | 113.5 | 98.1 | 110.8 |
| II 期 | 99.0 | 99.0 | 97.2 | 101.3 | 113.4 | 97.6 | 109.9 | 57.9 | 94.5 | 109.6 | 98.5 | 115.4 |
| III 期 | 99.0 | 99.0 | 103.2 | 101.0 | 116.1 | 98.5 | 108.1 | 56.9 | 93.2 | 114.3 | 101.6 | 108.7 |
| IV 期 | 98.9 | 98.9 | 103.9 | 98.2 | 116.5 | 103.3 | 116.8 | 55.6 | 94.0 | 108.5 | 99.7 | 110.8 |
| 平成30年 I 期 | 100.1 | 100.1 | 105.7 | 97.9 | 127.0 | 103.4 | 113.6 | 60.1 | 96.2 | 115.8 | 94.0 | 106.8 |
| II 期 | 98.0 | 98.0 | 103.9 | 100.1 | 124.5 | 105.3 | 124.1 | 56.5 | 96.9 | 102.7 | 76.4 | 112.9 |
| III 期 | 98.2 | 98.2 | 106.7 | 88.3 | 124.7 | 106.1 | 105.6 | 54.6 | 99.5 | 103.3 | 96.6 | 110.7 |
| IV 期 | 101.1 | 101.1 | 103.9 | 92.2 | 127.6 | 106.4 | 117.4 | 54.9 | 108.0 | 125.2 | 96.8 | 99.0 |
| 平成31年 I 期 | 98.6 | 98.5 | 102.5 | 89.9 | 113.2 | 102.4 | 120.6 | 46.9 | 101.7 | 114.4 | 95.5 | 107.7 |
| II 期 | 96.1 | 96.1 | 103.9 | 85.3 | 118.7 | 101.0 | 118.7 | 50.9 | 98.4 | 102.8 | 93.4 | 111.3 |
| 令和元年 III 期 | 94.0 | 93.9 | 98.0 | 83.5 | 112.3 | 92.9 | 126.4 | 57.4 | 95.2 | 99.9 | 83.0 | 106.6 |
| IV 期 | 90.7 | 90.7 | 90.8 | 81.2 | 117.1 | 88.3 | 122.3 | 49.9 | 92.2 | 102.6 | 80.7 | 102.6 |
| 平成27年 1月 | 104.4 | 104.3 | 106.9 | 101.8 | 100.0 | 104.6 | 104.7 | 114.3 | 101.0 | 105.5 | 101.4 | 97.4 |
| 2月 | 104.0 | 104.1 | 104.3 | 102.1 | 103.7 | 104.7 | 106.3 | 117.8 | 97.9 | 102.5 | 99.0 | 100.2 |
| 3月 | 101.4 | 101.4 | 102.6 | 96.9 | 102.7 | 101.6 | 113.6 | 104.9 | 97.9 | 102.8 | 100.3 | 96.0 |
| 4月 | 99.9 | 99.9 | 94.7 | 102.1 | 105.4 | 98.0 | 112.7 | 91.2 | 96.0 | 102.3 | 100.6 | 95.5 |
| 5月 | 98.5 | 98.6 | 95.2 | 102.7 | 100.9 | 98.0 | 104.0 | 96.5 | 97.5 | 102.8 | 95.6 | 88.5 |
| 6月 | 99.9 | 99.9 | 100.0 | 102.4 | 103.5 | 101.0 | 97.3 | 97.2 | 99.2 | 101.7 | 102.9 | 101.1 |
| 7月 | 100.8 | 100.8 | 100.8 | 99.3 | 100.8 | 98.6 | 94.7 | 109.2 | 100.5 | 99.3 | 99.4 | 104.3 |
| 8月 | 99.3 | 99.3 | 97.7 | 101.4 | 92.4 | 101.6 | 95.7 | 103.5 | 100.5 | 94.9 | 100.0 | 102.6 |
| 9月 | 98.6 | 98.6 | 102.2 | 99.4 | 98.6 | 101.4 | 94.3 | 93.7 | 103.3 | 97.1 | 100.4 | 101.3 |
| 10月 | 99.3 | 99.3 | 102.5 | 111.9 | 97.3 | 98.8 | 93.1 | 95.6 | 100.2 | 95.6 | 102.9 | 105.7 |
| 11月 | 98.8 | 98.8 | 100.0 | 94.9 | 95.7 | 99.1 | 95.0 | 87.5 | 103.6 | 100.7 | 99.7 | 106.8 |
| 12月 | 97.4 | 97.4 | 94.1 | 88.0 | 101.0 | 95.9 | 90.6 | 92.5 | 103.4 | 96.4 | 97.4 | 100.7 |
| 平成28年 1月 | 101.7 | 101.6 | 96.6 | 102.5 | 104.1 | 97.8 | 107.6 | 85.7 | 104.0 | 100.9 | 97.8 | 111.0 |
| 2月 | 101.2 | 101.3 | 95.1 | 101.6 | 112.3 | 95.4 | 97.5 | 84.4 | 103.4 | 105.8 | 98.8 | 113.0 |
| 3月 | 98.3 | 98.4 | 92.2 | 102.6 | 104.6 | 97.2 | 91.8 | 81.9 | 100.6 | 107.6 | 98.9 | 99.4 |
| 4月 | 98.7 | 98.7 | 94.3 | 98.1 | 105.8 | 99.4 | 83.7 | 71.4 | 100.5 | 108.3 | 98.9 | 106.8 |
| 5月 | 96.6 | 96.7 | 89.1 | 92.7 | 105.2 | 96.1 | 85.1 | 74.6 | 98.7 | 111.3 | 95.9 | 102.8 |
| 6月 | 98.0 | 98.0 | 86.2 | 93.6 | 103.0 | 96.8 | 100.3 | 76.4 | 98.6 | 107.7 | 94.5 | 104.6 |
| 7月 | 96.3 | 96.3 | 84.5 | 97.5 | 105.9 | 95.7 | 80.5 | 64.3 | 99.1 | 106.5 | 96.0 | 107.1 |
| 8月 | 98.0 | 98.0 | 85.4 | 94.6 | 107.9 | 98.1 | 93.7 | 62.4 | 99.0 | 116.4 | 93.4 | 110.3 |
| 9月 | 98.0 | 98.0 | 80.9 | 94.6 | 110.3 | 101.2 | 95.9 | 62.5 | 100.0 | 113.7 | 92.4 | 107.3 |
| 10月 | 97.8 | 97.9 | 83.5 | 94.9 | 111.1 | 98.5 | 94.5 | 58.4 | 100.7 | 125.4 | 94.7 | 106.8 |
| 11月 | 99.3 | 99.3 | 88.8 | 108.2 | 114.1 | 99.6 | 92.0 | 59.4 | 97.9 | 113.3 | 96.2 | 112.1 |
| 12月 | 98.8 | 98.8 | 88.8 | 99.4 | 113.5 | 96.5 | 93.1 | 57.9 | 99.1 | 120.3 | 98.9 | 111.4 |
| 平成29年 1月 | 97.4 | 97.3 | 88.6 | 94.5 | 103.6 | 95.8 | 99.0 | 61.5 | 98.3 | 108.3 | 97.2 | 106.4 |
| 2月 | 98.7 | 98.7 | 91.0 | 94.1 | 110.0 | 94.3 | 104.4 | 59.6 | 98.2 | 121.1 | 98.8 | 110.2 |
| 3月 | 99.2 | 99.2 | 93.7 | 98.4 | 117.7 | 94.8 | 102.1 | 67.8 | 97.6 | 111.0 | 98.3 | 115.7 |
| 4月 | 98.9 | 98.9 | 96.7 | 100.3 | 113.1 | 97.0 | 106.0 | 59.5 | 97.2 | 110.6 | 96.8 | 115.7 |
| 5月 | 99.2 | 99.3 | 96.6 | 102.5 | 112.5 | 98.6 | 115.7 | 57.1 | 92.2 | 104.2 | 100.1 | 116.9 |
| 6月 | 98.9 | 98.8 | 98.4 | 101.1 | 114.5 | 97.2 | 107.9 | 57.1 | 94.2 | 114.0 | 98.7 | 113.7 |
| 7月 | 99.0 | 99.0 | 102.0 | 103.8 | 112.4 | 99.1 | 111.4 | 55.9 | 93.4 | 113.2 | 99.8 | 106.7 |
| 8月 | 99.4 | 99.4 | 105.5 | 99.9 | 116.2 | 100.0 | 106.9 | 57.0 | 94.9 | 115.4 | 102.0 | 108.3 |
| 9月 | 98.7 | 98.7 | 102.2 | 99.3 | 119.8 | 96.5 | 106.0 | 57.9 | 91.3 | 114.4 | 102.9 | 111.1 |
| 10月 | 98.3 | 98.2 | 102.0 | 97.9 | 116.0 | 100.0 | 112.3 | 57.9 | 94.6 | 113.5 | 99.8 | 105.4 |
| 11月 | 97.9 | 97.9 | 102.2 | 99.9 | 116.4 | 101.0 | 116.5 | 55.3 | 93.6 | 103.3 | 100.5 | 110.0 |
| 12月 | 100.5 | 100.5 | 107.4 | 96.8 | 117.2 | 108.8 | 121.5 | 53.7 | 93.8 | 108.7 | 98.8 | 116.9 |
| 平成30年 1月 | 98.2 | 98.1 | 103.0 | 96.2 | 126.8 | 97.2 | 127.4 | 59.4 | 95.7 | 99.0 | 100.5 | 100.3 |
| 2月 | 101.1 | 101.2 | 107.7 | 97.9 | 127.4 | 106.9 | 109.7 | 58.2 | 95.6 | 116.0 | 101.5 | 107.3 |
| 3月 | 100.9 | 100.9 | 106.5 | 99.6 | 126.7 | 106.2 | 103.7 | 62.7 | 97.2 | 132.5 | 80.1 | 112.7 |
| 4月 | 97.0 | 97.0 | 102.8 | 98.8 | 125.3 | 104.0 | 118.8 | 54.7 | 96.3 | 106.1 | 75.4 | 110.4 |
| 5月 | 100.0 | 99.9 | 104.6 | 107.7 | 125.1 | 111.7 | 132.9 | 57.9 | 96.7 | 98.8 | 72.0 | 119.3 |
| 6月 | 97.1 | 97.1 | 104.4 | 93.8 | 123.1 | 100.2 | 120.7 | 57.0 | 97.7 | 103.1 | 81.8 | 108.9 |
| 7月 | 98.0 | 98.0 | 102.9 | 83.4 | 127.8 | 103.5 | 102.6 | 58.7 | 99.6 | 106.8 | 96.4 | 107.3 |
| 8月 | 99.0 | 99.0 | 108.4 | 93.4 | 124.8 | 106.5 | 104.6 | 53.2 | 98.1 | 101.3 | 98.7 | 119.6 |
| 9月 | 97.6 | 97.6 | 108.8 | 88.2 | 121.5 | 108.2 | 109.7 | 52.0 | 100.9 | 101.7 | 94.7 | 105.1 |
| 10月 | 102.3 | 102.4 | 108.5 | 95.4 | 131.1 | 111.4 | 116.9 | 57.7 | 105.9 | 115.2 | 98.3 | 106.6 |
| 11月 | 98.0 | 98.0 | 101.1 | 90.3 | 124.3 | 100.6 | 117.9 | 51.7 | 107.9 | 113.5 | 98.3 | 92.3 |
| 12月 | 103.0 | 103.0 | 102.1 | 90.9 | 127.3 | 107.2 | 117.5 | 55.3 | 110.2 | 147.0 | 93.9 | 98.2 |
| 平成31年 1月 | 98.8 | 98.7 | 105.9 | 89.3 | 113.1 | 101.6 | 113.7 | 43.9 | 105.3 | 121.1 | 92.1 | 105.2 |
| 2月 | 97.5 | 97.5 | 103.4 | 92.5 | 115.6 | 100.8 | 124.3 | 46.1 | 99.8 | 102.5 | 97.1 | 111.9 |
| 3月 | 99.4 | 99.4 | 98.2 | 87.8 | 111.0 | 104.7 | 123.7 | 50.6 | 100.1 | 119.7 | 97.4 | 106.1 |
| 4月 | 97.5 | 97.5 | 102.0 | 73.2 | 109.4 | 101.9 | 121.9 | 47.7 | 98.8 | 107.4 | 94.1 | 127.2 |
| 令和元年 5月 | 96.4 | 96.4 | 109.1 | 88.4 | 118.4 | 104.7 | 120.9 | 51.0 | 99.9 | 102.6 | 93.5 | 103.5 |
| 6月 | 94.3 | 94.3 | 100.5 | 94.2 | 128.3 | 96.4 | 113.2 | 53.9 | 96.4 | 98.4 | 92.5 | 103.2 |
| 7月 | 93.8 | 93.7 | 100.6 | 84.2 | 114.5 | 95.0 | 123.5 | 53.3 | 95.7 | 100.6 | 87.3 | 102.3 |
| 8月 | 90.8 | 90.5 | 95.6 | 84.3 | 109.9 | 89.9 | 121.6 | 52.8 | 94.1 | 96.8 | 77.0 | 101.7 |
| 9月 | 97.4 | 97.4 | 97.8 | 82.0 | 112.5 | 93.9 | 134.0 | 66.2 | 95.9 | 102.2 | 84.8 | 115.9 |
| 10月 | 90.8 | 90.8 | 93.4 | 86.4 | 108.9 | 88.6 | 119.0 | 46.3 | 89.3 | 100.0 | 72.3 | 107.5 |
| 11月 | 91.2 | 91.2 | 91.5 | 75.4 | 115.3 | 88.9 | 126.6 | 53.0 | 93.5 | 111.5 | 79.1 | 97.7 |
| 12月 | 90.1 | 90.1 | 87.6 | 81.8 | 127.2 | 87.4 | 121.4 | 50.5 | 93.9 | 96.4 | 90.6 | 102.7 |

平成27年(2015年)=100.0

| プラスチック 製品工業 | パルプ・ 紙・紙加工 品工業 | 繊維工業 | 食料品 工業 | その他 工業 | ゴム、皮革 製品工業 | 印刷業 | 木材・木 製品工業 | その他 製品工業 | 鉱業 | 品目数 |
|----------------|----------------------|-------|-----------|-----------|---------------|-------|--------------|-------------|-------|---------|
| | | | | | | | | | | |
| 282.3 | 240.3 | 195.2 | 794.2 | 861.8 | 705.0 | 13.8 | 67.0 | 76.0 | 7.8 | |
| 99.5 | 97.1 | 90.2 | 103.5 | 105.0 | 105.7 | 100.1 | 110.2 | 96.8 | 100.9 | 2015年Ⅰ期 |
| 97.3 | 99.6 | 110.1 | 102.0 | 99.2 | 99.6 | 101.1 | 94.2 | 99.8 | 101.9 | Ⅱ期 |
| 99.9 | 100.6 | 103.5 | 94.9 | 97.5 | 96.6 | 100.9 | 96.0 | 104.4 | 99.3 | Ⅲ期 |
| 102.9 | 102.9 | 97.7 | 98.9 | 98.8 | 98.6 | 97.6 | 101.4 | 99.2 | 98.4 | Ⅳ期 |
| 102.3 | 102.8 | 97.9 | 106.8 | 95.2 | 94.7 | 100.3 | 98.7 | 97.1 | 94.5 | 2016年Ⅰ期 |
| 95.5 | 104.5 | 90.5 | 105.7 | 96.1 | 95.4 | 93.4 | 100.4 | 98.8 | 95.0 | Ⅱ期 |
| 100.1 | 103.6 | 88.1 | 102.5 | 99.2 | 98.8 | 94.5 | 99.6 | 102.4 | 103.1 | Ⅲ期 |
| 103.4 | 107.0 | 91.2 | 102.3 | 98.6 | 97.9 | 95.9 | 96.7 | 107.3 | 102.5 | Ⅳ期 |
| 103.6 | 112.7 | 91.7 | 96.7 | 98.4 | 98.6 | 102.4 | 92.2 | 103.2 | 108.2 | 2017年Ⅰ期 |
| 107.5 | 110.1 | 91.4 | 99.9 | 98.1 | 97.2 | 115.2 | 99.7 | 101.3 | 110.3 | Ⅱ期 |
| 110.1 | 112.3 | 88.5 | 99.0 | 98.1 | 98.3 | 121.8 | 94.3 | 95.2 | 103.2 | Ⅲ期 |
| 108.3 | 106.3 | 88.1 | 99.0 | 99.2 | 99.9 | 128.6 | 89.8 | 97.7 | 105.5 | Ⅳ期 |
| 105.7 | 109.7 | 89.5 | 95.2 | 102.1 | 102.1 | 95.1 | 105.1 | 102.9 | 106.1 | 2018年Ⅰ期 |
| 110.1 | 111.3 | 79.2 | 94.0 | 100.4 | 99.9 | 112.0 | 106.9 | 95.6 | 107.4 | Ⅱ期 |
| 112.4 | 111.0 | 80.0 | 94.9 | 99.8 | 99.7 | 119.3 | 103.6 | 93.3 | 113.5 | Ⅲ期 |
| 109.1 | 108.1 | 85.3 | 98.4 | 102.1 | 101.1 | 114.3 | 110.3 | 103.9 | 110.9 | Ⅳ期 |
| 111.3 | 109.2 | 82.9 | 92.7 | 100.6 | 99.8 | 103.6 | 111.8 | 98.0 | 110.2 | 2019年Ⅰ期 |
| 109.4 | 107.6 | 81.6 | 90.0 | 99.8 | 99.5 | 103.8 | 106.0 | 95.7 | 114.1 | Ⅱ期 |
| 109.0 | 107.9 | 82.8 | 90.5 | 99.0 | 98.9 | 104.9 | 100.4 | 96.3 | 113.9 | Ⅲ期 |
| 101.9 | 103.8 | 79.0 | 86.6 | 93.8 | 94.6 | 97.3 | 95.1 | 84.3 | 107.0 | Ⅳ期 |
| 97.0 | 95.2 | 98.2 | 100.1 | 105.8 | 107.1 | 106.2 | 104.9 | 95.1 | 102.8 | 2015年1月 |
| 101.2 | 98.7 | 84.3 | 108.8 | 105.3 | 106.5 | 91.1 | 109.3 | 97.2 | 102.9 | 2月 |
| 100.4 | 97.5 | 88.0 | 101.5 | 103.9 | 103.6 | 103.0 | 116.3 | 98.0 | 97.1 | 3月 |
| 101.5 | 98.7 | 99.6 | 103.8 | 100.6 | 101.5 | 97.6 | 95.5 | 100.2 | 105.0 | 4月 |
| 92.3 | 100.2 | 145.6 | 102.7 | 98.6 | 99.4 | 103.6 | 90.7 | 95.2 | 97.6 | 5月 |
| 98.2 | 99.8 | 85.0 | 99.4 | 98.4 | 97.8 | 102.2 | 96.5 | 104.0 | 103.2 | 6月 |
| 96.7 | 101.8 | 104.9 | 100.5 | 94.9 | 93.0 | 96.3 | 100.8 | 105.6 | 99.2 | 7月 |
| 99.7 | 97.7 | 103.5 | 98.6 | 97.8 | 97.4 | 98.9 | 90.0 | 105.5 | 100.0 | 8月 |
| 103.4 | 102.2 | 102.1 | 85.6 | 99.7 | 99.4 | 107.6 | 97.1 | 102.1 | 98.8 | 9月 |
| 104.1 | 104.0 | 106.8 | 94.9 | 100.6 | 100.7 | 96.2 | 98.9 | 102.3 | 100.6 | 10月 |
| 105.3 | 102.7 | 93.4 | 100.0 | 99.9 | 99.9 | 100.9 | 101.3 | 98.4 | 97.7 | 11月 |
| 99.3 | 101.9 | 93.0 | 101.9 | 95.8 | 95.1 | 95.7 | 104.1 | 96.8 | 96.9 | 12月 |
| 103.0 | 103.0 | 98.7 | 107.0 | 96.1 | 95.1 | 95.5 | 98.5 | 100.9 | 93.4 | 2016年1月 |
| 100.6 | 101.7 | 97.0 | 107.7 | 94.8 | 94.2 | 96.4 | 99.1 | 101.6 | 96.9 | 2月 |
| 103.3 | 103.6 | 98.1 | 105.6 | 94.8 | 94.9 | 109.0 | 98.5 | 88.7 | 93.2 | 3月 |
| 99.0 | 106.3 | 95.2 | 107.7 | 96.1 | 95.3 | 98.0 | 101.3 | 97.4 | 93.7 | 4月 |
| 92.1 | 102.5 | 87.2 | 102.4 | 93.3 | 92.4 | 88.0 | 97.8 | 96.4 | 94.4 | 5月 |
| 95.3 | 104.7 | 89.2 | 107.1 | 99.0 | 98.4 | 94.1 | 102.2 | 102.6 | 96.8 | 6月 |
| 99.6 | 103.8 | 89.2 | 101.8 | 98.7 | 98.3 | 96.1 | 95.5 | 102.8 | 107.6 | 7月 |
| 100.5 | 104.7 | 91.2 | 101.2 | 99.5 | 98.9 | 95.3 | 103.5 | 100.7 | 100.2 | 8月 |
| 100.3 | 102.4 | 83.8 | 104.6 | 99.4 | 99.2 | 92.1 | 99.9 | 103.8 | 101.5 | 9月 |
| 102.1 | 105.7 | 91.8 | 95.7 | 98.8 | 98.8 | 89.8 | 97.1 | 98.7 | 102.0 | 10月 |
| 101.5 | 107.5 | 92.2 | 112.6 | 98.3 | 97.4 | 99.0 | 98.6 | 108.0 | 102.7 | 11月 |
| 106.6 | 107.9 | 89.7 | 98.7 | 98.6 | 97.4 | 98.8 | 94.4 | 115.2 | 102.9 | 12月 |
| 101.8 | 112.0 | 84.7 | 95.3 | 97.0 | 97.1 | 100.4 | 85.6 | 104.4 | 109.1 | 2017年1月 |
| 103.7 | 111.0 | 93.0 | 94.8 | 99.2 | 99.8 | 105.6 | 93.0 | 103.0 | 107.5 | 2月 |
| 105.2 | 115.1 | 97.5 | 100.1 | 99.1 | 98.8 | 101.1 | 98.0 | 102.3 | 108.0 | 3月 |
| 106.9 | 110.2 | 84.8 | 101.2 | 98.0 | 97.0 | 110.9 | 99.6 | 104.2 | 102.3 | 4月 |
| 110.7 | 110.5 | 95.0 | 100.6 | 97.9 | 96.8 | 116.9 | 100.7 | 100.7 | 109.9 | 5月 |
| 105.0 | 109.7 | 94.4 | 97.8 | 98.5 | 97.9 | 117.9 | 98.8 | 98.9 | 118.6 | 6月 |
| 109.6 | 110.7 | 88.4 | 102.7 | 97.6 | 97.5 | 125.7 | 93.3 | 95.4 | 106.3 | 7月 |
| 110.6 | 110.6 | 88.1 | 98.8 | 99.2 | 99.4 | 125.0 | 95.4 | 96.5 | 98.1 | 8月 |
| 110.1 | 115.6 | 88.9 | 95.4 | 97.4 | 97.9 | 114.8 | 94.2 | 93.6 | 105.3 | 9月 |
| 108.2 | 105.1 | 83.9 | 98.6 | 98.6 | 98.8 | 134.2 | 89.7 | 97.0 | 100.6 | 10月 |
| 106.5 | 105.7 | 89.4 | 98.8 | 99.5 | 100.1 | 125.8 | 92.2 | 96.9 | 105.4 | 11月 |
| 110.2 | 108.1 | 90.9 | 99.5 | 99.6 | 100.7 | 125.8 | 87.6 | 99.1 | 110.5 | 12月 |
| 102.8 | 110.5 | 93.6 | 92.7 | 101.3 | 101.3 | 103.7 | 105.9 | 98.2 | 102.8 | 2018年1月 |
| 107.9 | 110.0 | 94.9 | 96.4 | 103.2 | 102.2 | 97.2 | 116.2 | 106.9 | 105.9 | 2月 |
| 106.5 | 108.5 | 79.9 | 96.6 | 101.7 | 102.7 | 84.5 | 93.3 | 103.6 | 109.6 | 3月 |
| 110.7 | 111.0 | 78.0 | 88.6 | 101.5 | 100.6 | 117.6 | 105.4 | 102.6 | 99.8 | 4月 |
| 106.8 | 112.6 | 80.5 | 94.1 | 100.9 | 100.1 | 101.8 | 115.0 | 95.7 | 111.9 | 5月 |
| 112.9 | 110.3 | 79.2 | 99.2 | 98.7 | 99.1 | 116.7 | 100.3 | 88.4 | 110.4 | 6月 |
| 111.5 | 110.1 | 76.0 | 93.8 | 100.1 | 99.9 | 127.5 | 105.5 | 90.6 | 113.7 | 7月 |
| 113.8 | 105.3 | 85.8 | 91.1 | 100.8 | 100.7 | 115.2 | 106.5 | 94.2 | 112.7 | 8月 |
| 112.0 | 117.6 | 78.3 | 99.9 | 98.6 | 98.5 | 115.3 | 98.7 | 95.2 | 114.2 | 9月 |
| 109.0 | 108.0 | 86.3 | 99.1 | 101.5 | 100.2 | 107.9 | 112.1 | 104.8 | 109.1 | 10月 |
| 106.4 | 106.6 | 87.2 | 101.5 | 102.6 | 101.6 | 118.6 | 115.3 | 100.2 | 109.0 | 11月 |
| 112.0 | 109.7 | 82.5 | 94.5 | 102.2 | 101.5 | 116.4 | 103.4 | 106.6 | 114.6 | 12月 |
| 108.5 | 110.2 | 80.3 | 93.9 | 100.3 | 100.7 | 105.7 | 99.2 | 95.0 | 106.0 | 2019年1月 |
| 115.5 | 109.3 | 87.3 | 93.6 | 101.1 | 100.2 | 103.8 | 111.6 | 100.5 | 116.1 | 2月 |
| 109.8 | 108.2 | 81.1 | 90.5 | 100.5 | 98.6 | 101.2 | 124.6 | 98.4 | 108.4 | 3月 |
| 108.6 | 108.6 | 81.2 | 93.6 | 101.0 | 100.2 | 107.3 | 109.4 | 99.1 | 117.5 | 4月 |
| 108.5 | 108.1 | 80.1 | 90.2 | 100.0 | 99.8 | 104.6 | 105.3 | 96.0 | 113.0 | 5月 |
| 111.0 | 106.2 | 83.5 | 86.3 | 98.3 | 98.6 | 99.5 | 103.2 | 92.1 | 111.7 | 6月 |
| 109.3 | 106.0 | 85.0 | 82.5 | 100.8 | 101.2 | 102.5 | 101.7 | 95.5 | 111.8 | 7月 |
| 108.2 | 106.0 | 76.6 | 90.0 | 96.7 | 96.2 | 108.3 | 98.5 | 94.6 | 113.1 | 8月 |
| 109.4 | 111.7 | 86.8 | 99.0 | 99.5 | 99.4 | 103.8 | 100.9 | 98.9 | 116.9 | 9月 |
| 96.3 | 103.7 | 78.2 | 86.7 | 96.2 | 98.1 | 98.9 | 93.6 | 86.8 | 100.0 | 10月 |
| 105.5 | 104.2 | 73.3 | 88.2 | 94.0 | 96.3 | 97.6 | 93.2 | 77.0 | 113.3 | 11月 |
| 103.9 | 103.4 | 85.6 | 84.8 | 91.1 | 89.5 | 95.4 | 98.4 | 89.0 | 107.8 | 12月 |

第8表 業種別出荷指数：季節調整済指数

| 業種分類 時系列 | 業種別 | | | | | | | | | | | |
|-------------|---------|--------|-------|-------|-------|--------|-------|--------|-------|--------|-------|-------|
| | 鉱工業 | | 製造工業 | | | | | | | | | |
| 品目数 | 208 | 207 | 5 | 9 | 6 | 27 | 16 | 14 | 10 | 9 | 20 | 30 |
| ウェイト | 10000.0 | 9994.1 | 144.2 | 851.8 | 183.8 | 1150.9 | 708.0 | 1252.0 | 973.4 | 1090.7 | 497.9 | 941.0 |
| 平成27年Ⅰ期 | 102.7 | 102.7 | 104.1 | 99.2 | 102.7 | 103.9 | 100.8 | 111.2 | 98.1 | 103.9 | 98.3 | 95.2 |
| Ⅱ期 | 98.9 | 98.9 | 98.3 | 101.7 | 102.3 | 99.9 | 96.1 | 94.6 | 97.4 | 102.4 | 103.3 | 96.0 |
| Ⅲ期 | 100.1 | 100.1 | 100.5 | 99.7 | 97.8 | 99.5 | 104.6 | 100.9 | 103.2 | 97.0 | 98.7 | 102.2 |
| Ⅳ期 | 98.9 | 98.9 | 97.6 | 99.8 | 97.6 | 97.7 | 99.9 | 93.4 | 101.6 | 97.4 | 99.7 | 107.0 |
| 平成28年Ⅰ期 | 99.4 | 99.4 | 95.6 | 101.2 | 103.7 | 96.0 | 100.0 | 84.1 | 102.6 | 104.3 | 97.7 | 110.3 |
| Ⅱ期 | 97.2 | 97.1 | 90.6 | 94.5 | 105.0 | 97.0 | 85.1 | 83.1 | 99.5 | 108.6 | 94.8 | 108.0 |
| Ⅲ期 | 97.0 | 97.0 | 84.5 | 94.1 | 108.0 | 99.3 | 85.5 | 71.2 | 100.2 | 111.5 | 96.1 | 113.1 |
| Ⅳ期 | 100.0 | 100.0 | 85.5 | 100.0 | 111.2 | 99.3 | 120.0 | 64.5 | 102.0 | 119.0 | 98.2 | 116.0 |
| 平成29年Ⅰ期 | 100.1 | 100.1 | 87.8 | 91.7 | 109.2 | 96.9 | 127.9 | 71.2 | 101.0 | 113.0 | 95.1 | 114.0 |
| Ⅱ期 | 102.5 | 102.4 | 94.0 | 96.1 | 110.3 | 100.2 | 154.1 | 68.8 | 98.5 | 109.1 | 96.7 | 120.0 |
| Ⅲ期 | 102.1 | 102.1 | 99.4 | 96.0 | 115.5 | 98.7 | 140.3 | 72.9 | 96.6 | 113.8 | 96.4 | 111.1 |
| Ⅳ期 | 104.6 | 104.5 | 101.8 | 93.9 | 117.3 | 105.1 | 185.8 | 74.9 | 97.8 | 107.6 | 92.1 | 114.9 |
| 平成30年Ⅰ期 | 104.6 | 104.6 | 102.8 | 91.3 | 124.3 | 102.9 | 174.7 | 78.7 | 99.9 | 114.8 | 90.0 | 107.1 |
| Ⅱ期 | 102.2 | 102.2 | 104.1 | 97.6 | 124.8 | 104.4 | 153.8 | 71.6 | 100.4 | 101.8 | 88.9 | 116.2 |
| Ⅲ期 | 102.4 | 102.4 | 105.1 | 85.7 | 123.7 | 101.1 | 160.9 | 73.0 | 105.6 | 102.2 | 89.4 | 114.6 |
| Ⅳ期 | 104.6 | 104.6 | 105.8 | 83.8 | 126.8 | 100.8 | 180.7 | 69.7 | 112.4 | 123.3 | 93.7 | 103.4 |
| 平成31年Ⅰ期 | 102.0 | 102.0 | 104.5 | 84.7 | 114.0 | 98.7 | 176.6 | 61.6 | 104.7 | 113.6 | 91.9 | 110.5 |
| Ⅱ期 | 99.0 | 99.0 | 106.4 | 79.2 | 118.4 | 95.5 | 151.5 | 73.7 | 103.5 | 101.8 | 90.7 | 112.9 |
| 令和元年Ⅲ期 | 97.5 | 97.5 | 100.6 | 80.0 | 110.9 | 89.3 | 136.8 | 80.3 | 100.7 | 98.4 | 90.0 | 111.1 |
| Ⅳ期 | 91.4 | 91.5 | 93.9 | 74.2 | 115.7 | 84.2 | 122.1 | 68.3 | 96.8 | 101.3 | 80.7 | 106.1 |
| 平成27年1月 | 105.3 | 105.3 | 108.0 | 100.5 | 100.4 | 105.8 | 98.8 | 112.4 | 97.9 | 105.9 | 100.7 | 100.8 |
| 2月 | 103.6 | 103.6 | 104.2 | 100.7 | 104.3 | 103.3 | 104.7 | 116.6 | 97.9 | 103.3 | 98.8 | 94.4 |
| 3月 | 99.3 | 99.3 | 100.2 | 96.3 | 103.4 | 102.5 | 98.9 | 104.6 | 98.4 | 102.4 | 95.5 | 90.3 |
| 4月 | 99.4 | 99.4 | 98.2 | 100.0 | 103.9 | 99.9 | 95.4 | 90.6 | 98.1 | 102.4 | 104.5 | 98.7 |
| 5月 | 97.3 | 97.3 | 97.1 | 99.5 | 100.7 | 98.3 | 97.7 | 95.4 | 96.2 | 103.0 | 102.8 | 87.1 |
| 6月 | 100.0 | 100.0 | 99.7 | 105.6 | 102.3 | 101.4 | 95.3 | 97.7 | 98.0 | 101.8 | 102.5 | 102.1 |
| 7月 | 101.9 | 101.9 | 99.4 | 98.4 | 99.8 | 99.0 | 96.5 | 114.8 | 100.4 | 99.2 | 99.8 | 105.3 |
| 8月 | 98.9 | 98.9 | 98.3 | 97.8 | 95.8 | 100.1 | 106.9 | 96.3 | 100.7 | 94.7 | 98.3 | 102.9 |
| 9月 | 99.6 | 99.6 | 103.9 | 102.9 | 97.8 | 99.5 | 110.3 | 91.7 | 108.4 | 97.0 | 98.1 | 98.4 |
| 10月 | 100.7 | 100.7 | 99.8 | 113.5 | 97.3 | 96.6 | 98.9 | 101.3 | 96.5 | 95.6 | 105.1 | 112.0 |
| 11月 | 98.1 | 98.1 | 98.0 | 92.4 | 94.7 | 101.4 | 103.1 | 83.2 | 102.5 | 100.4 | 97.3 | 106.9 |
| 12月 | 97.9 | 97.9 | 95.1 | 93.6 | 100.8 | 95.2 | 97.7 | 95.7 | 105.7 | 96.3 | 96.8 | 102.2 |
| 平成28年1月 | 103.5 | 103.5 | 97.0 | 110.5 | 102.5 | 96.5 | 113.7 | 88.8 | 104.7 | 100.7 | 98.4 | 108.8 |
| 2月 | 98.5 | 98.5 | 96.0 | 95.7 | 107.8 | 94.5 | 94.1 | 85.3 | 100.5 | 105.3 | 97.6 | 116.0 |
| 3月 | 96.3 | 96.3 | 93.7 | 97.5 | 100.8 | 96.9 | 92.3 | 78.1 | 102.5 | 106.9 | 97.0 | 106.2 |
| 4月 | 98.8 | 98.7 | 95.5 | 99.9 | 107.0 | 100.9 | 91.1 | 80.8 | 99.1 | 108.0 | 97.4 | 107.5 |
| 5月 | 95.4 | 95.4 | 89.8 | 89.2 | 103.5 | 94.9 | 79.0 | 81.2 | 99.2 | 110.7 | 92.2 | 107.7 |
| 6月 | 97.4 | 97.3 | 86.6 | 94.3 | 104.4 | 95.1 | 85.3 | 87.3 | 100.1 | 107.1 | 94.8 | 108.7 |
| 7月 | 96.3 | 96.3 | 85.7 | 95.2 | 105.2 | 95.8 | 87.9 | 72.6 | 99.5 | 105.7 | 96.5 | 110.4 |
| 8月 | 97.2 | 97.2 | 85.3 | 93.8 | 108.8 | 100.3 | 83.8 | 71.7 | 100.0 | 115.9 | 96.3 | 112.0 |
| 9月 | 97.6 | 97.6 | 82.5 | 93.3 | 110.1 | 101.7 | 84.8 | 69.3 | 101.0 | 112.8 | 95.5 | 116.9 |
| 10月 | 98.4 | 98.4 | 83.0 | 95.2 | 108.5 | 98.5 | 119.0 | 64.9 | 100.6 | 124.5 | 97.5 | 109.5 |
| 11月 | 99.9 | 99.9 | 86.6 | 99.0 | 114.0 | 100.3 | 102.0 | 64.6 | 105.2 | 112.6 | 98.2 | 119.6 |
| 12月 | 101.7 | 101.7 | 86.8 | 105.7 | 111.0 | 99.1 | 139.1 | 63.9 | 100.2 | 119.8 | 98.8 | 118.9 |
| 平成29年1月 | 98.5 | 98.5 | 82.7 | 88.8 | 104.0 | 97.8 | 117.8 | 66.4 | 101.1 | 108.2 | 93.3 | 106.8 |
| 2月 | 99.9 | 99.9 | 87.7 | 93.2 | 108.0 | 96.6 | 120.1 | 68.7 | 102.4 | 120.6 | 96.4 | 113.7 |
| 3月 | 102.0 | 102.0 | 92.9 | 93.1 | 115.7 | 96.2 | 145.9 | 78.5 | 99.4 | 110.3 | 95.5 | 121.4 |
| 4月 | 102.1 | 102.1 | 94.0 | 96.2 | 109.7 | 100.5 | 145.0 | 68.9 | 99.5 | 110.1 | 95.8 | 120.4 |
| 5月 | 103.0 | 102.9 | 92.3 | 100.2 | 110.9 | 101.2 | 159.5 | 67.1 | 97.6 | 103.6 | 96.4 | 122.8 |
| 6月 | 102.3 | 102.3 | 95.6 | 91.9 | 110.4 | 98.9 | 157.7 | 70.4 | 98.4 | 113.5 | 98.0 | 116.9 |
| 7月 | 101.1 | 101.1 | 97.6 | 98.7 | 112.0 | 100.3 | 121.4 | 70.9 | 97.0 | 112.6 | 96.1 | 111.0 |
| 8月 | 103.8 | 103.8 | 101.0 | 100.1 | 115.0 | 98.4 | 155.6 | 73.5 | 96.4 | 114.9 | 96.9 | 113.3 |
| 9月 | 101.5 | 101.5 | 99.6 | 89.3 | 119.6 | 97.3 | 143.9 | 74.4 | 96.5 | 114.0 | 96.2 | 109.0 |
| 10月 | 102.8 | 102.7 | 100.5 | 92.2 | 116.6 | 103.3 | 161.4 | 75.7 | 98.6 | 112.7 | 92.3 | 110.8 |
| 11月 | 105.0 | 105.0 | 100.3 | 95.8 | 117.3 | 102.5 | 204.6 | 76.6 | 97.1 | 102.1 | 93.1 | 111.7 |
| 12月 | 105.9 | 105.9 | 104.6 | 93.6 | 117.9 | 109.5 | 191.3 | 72.4 | 97.6 | 107.9 | 91.0 | 122.2 |
| 平成30年1月 | 104.4 | 104.4 | 96.6 | 92.1 | 125.0 | 97.6 | 195.0 | 80.2 | 97.2 | 98.4 | 84.5 | 100.2 |
| 2月 | 105.7 | 105.7 | 105.7 | 95.1 | 124.4 | 106.7 | 173.0 | 79.9 | 101.1 | 115.4 | 91.9 | 109.4 |
| 3月 | 103.8 | 103.8 | 106.0 | 86.8 | 123.6 | 104.4 | 156.0 | 75.9 | 101.4 | 130.7 | 93.5 | 111.6 |
| 4月 | 100.2 | 100.2 | 102.2 | 100.1 | 125.1 | 104.4 | 131.1 | 71.0 | 98.0 | 105.4 | 90.6 | 109.2 |
| 5月 | 105.5 | 105.5 | 104.6 | 101.8 | 126.2 | 108.8 | 178.2 | 70.1 | 102.4 | 97.9 | 88.1 | 125.5 |
| 6月 | 100.8 | 100.8 | 105.4 | 90.8 | 123.1 | 100.1 | 152.2 | 73.7 | 100.9 | 102.0 | 88.1 | 113.8 |
| 7月 | 100.7 | 100.7 | 101.2 | 75.1 | 125.0 | 97.9 | 136.1 | 80.2 | 105.3 | 105.3 | 88.6 | 110.6 |
| 8月 | 103.9 | 103.9 | 107.1 | 88.1 | 124.5 | 101.6 | 174.8 | 70.6 | 104.8 | 100.5 | 89.5 | 129.6 |
| 9月 | 102.6 | 102.6 | 106.9 | 94.0 | 121.6 | 103.8 | 171.7 | 68.2 | 106.8 | 100.8 | 90.1 | 103.5 |
| 10月 | 105.9 | 106.0 | 110.7 | 88.0 | 132.2 | 106.4 | 168.4 | 71.3 | 111.2 | 113.8 | 92.9 | 119.2 |
| 11月 | 103.9 | 103.8 | 102.9 | 78.3 | 124.2 | 95.1 | 222.2 | 67.0 | 114.0 | 111.7 | 93.5 | 92.7 |
| 12月 | 103.9 | 103.9 | 103.9 | 85.1 | 124.0 | 100.9 | 151.4 | 70.7 | 112.0 | 144.5 | 94.6 | 98.3 |
| 平成31年1月 | 101.1 | 101.1 | 106.1 | 81.2 | 113.1 | 96.3 | 160.6 | 58.9 | 108.7 | 119.2 | 90.0 | 107.7 |
| 2月 | 100.0 | 99.9 | 103.8 | 84.3 | 115.1 | 98.7 | 170.3 | 58.1 | 102.3 | 102.9 | 94.3 | 116.2 |
| 3月 | 104.9 | 104.9 | 103.6 | 88.5 | 113.8 | 101.0 | 198.9 | 67.9 | 103.2 | 118.8 | 91.4 | 107.7 |
| 4月 | 100.2 | 100.2 | 105.7 | 65.9 | 111.0 | 97.7 | 148.8 | 68.4 | 106.8 | 106.2 | 90.2 | 130.4 |
| 令和元年5月 | 100.0 | 100.0 | 111.8 | 83.9 | 118.5 | 96.9 | 157.9 | 77.2 | 106.9 | 101.9 | 91.3 | 105.0 |
| 6月 | 96.7 | 96.7 | 101.8 | 87.7 | 125.6 | 91.9 | 147.8 | 75.4 | 96.8 | 97.4 | 90.7 | 103.3 |
| 7月 | 98.2 | 98.1 | 103.6 | 83.1 | 113.5 | 91.6 | 151.5 | 76.2 | 97.9 | 99.9 | 94.2 | 106.6 |
| 8月 | 94.5 | 94.5 | 100.4 | 77.5 | 110.0 | 88.7 | 127.0 | 75.3 | 102.5 | 96.1 | 88.4 | 107.9 |
| 9月 | 99.8 | 99.8 | 97.9 | 79.3 | 109.2 | 87.5 | 131.8 | 89.5 | 101.6 | 99.3 | 87.3 | 118.8 |
| 10月 | 92.7 | 92.8 | 95.9 | 75.5 | 109.7 | 85.2 | 128.5 | 64.2 | 98.7 | 98.9 | 81.0 | 110.4 |
| 11月 | 92.1 | 92.1 | 94.2 | 72.2 | 113.4 | 84.7 | 123.6 | 70.2 | 97.4 | 109.6 | 79.8 | 98.2 |
| 12月 | 89.5 | 89.5 | 91.5 | 75.0 | 124.1 | 82.6 | 114.2 | 70.4 | 94.2 | 95.4 | 81.4 | 109.7 |

平成27年(2015年)=100.0

| プラスチック 製品工業 | パルプ・ 紙・紙加工 品工業 | 繊維工業 | 食料品 工業 | その他 工業 | ゴム、皮革 製品工業 | 印刷業 | 木材・木 製品工業 | その他 製品工業 | 鉱業 | 品目数 | |
|----------------|----------------------|-------|-----------|-----------|---------------|-------|--------------|-------------|-------|---------|---|
| | | | | | | | | | | | 8 |
| 279.6 | 372.3 | 112.1 | 688.3 | 748.1 | 514.2 | 89.9 | 67.7 | 76.3 | 5.9 | | |
| 98.2 | 96.7 | 94.6 | 104.1 | 104.0 | 105.9 | 100.0 | 101.7 | 97.9 | 96.6 | 2015年Ⅰ期 | |
| 97.1 | 99.7 | 99.3 | 101.7 | 99.4 | 99.4 | 100.9 | 101.0 | 98.3 | 95.3 | Ⅱ期 | |
| 103.7 | 101.4 | 104.9 | 95.4 | 98.5 | 97.3 | 101.0 | 97.8 | 103.9 | 100.3 | Ⅲ期 | |
| 100.8 | 102.6 | 102.0 | 98.6 | 98.3 | 97.8 | 98.0 | 100.1 | 99.5 | 107.5 | Ⅳ期 | |
| 97.3 | 102.3 | 96.0 | 105.8 | 96.9 | 96.4 | 99.4 | 95.9 | 95.6 | 102.2 | 2016年Ⅰ期 | |
| 86.6 | 104.1 | 91.5 | 105.3 | 96.7 | 96.9 | 93.3 | 98.6 | 99.6 | 101.3 | Ⅱ期 | |
| 88.6 | 104.0 | 89.7 | 101.6 | 99.8 | 100.5 | 94.5 | 99.9 | 100.4 | 106.8 | Ⅲ期 | |
| 88.3 | 106.9 | 91.4 | 102.1 | 99.9 | 100.1 | 96.0 | 97.1 | 103.2 | 107.3 | Ⅳ期 | |
| 86.2 | 113.4 | 96.6 | 96.5 | 99.7 | 99.9 | 102.5 | 92.6 | 100.9 | 113.8 | 2017年Ⅰ期 | |
| 93.3 | 110.2 | 94.0 | 98.9 | 101.6 | 100.0 | 115.7 | 98.8 | 99.7 | 113.7 | Ⅱ期 | |
| 91.7 | 112.9 | 100.3 | 98.6 | 103.2 | 102.9 | 121.8 | 93.3 | 95.0 | 108.9 | Ⅲ期 | |
| 95.4 | 107.4 | 97.0 | 99.1 | 104.1 | 102.8 | 128.9 | 91.3 | 96.5 | 115.3 | Ⅳ期 | |
| 88.1 | 111.6 | 93.1 | 94.9 | 102.2 | 104.0 | 95.2 | 104.0 | 99.6 | 111.7 | 2018年Ⅰ期 | |
| 93.8 | 111.1 | 90.7 | 94.4 | 102.8 | 103.3 | 112.3 | 100.6 | 92.5 | 115.1 | Ⅱ期 | |
| 94.9 | 111.7 | 87.7 | 96.4 | 104.7 | 103.9 | 119.3 | 107.9 | 92.1 | 124.9 | Ⅲ期 | |
| 92.1 | 109.7 | 87.1 | 99.6 | 105.7 | 105.1 | 114.8 | 103.3 | 101.1 | 119.9 | Ⅳ期 | |
| 93.9 | 108.7 | 88.5 | 92.8 | 102.1 | 102.5 | 104.4 | 104.9 | 94.2 | 113.9 | 2019年Ⅰ期 | |
| 93.5 | 107.5 | 84.1 | 90.6 | 101.3 | 100.9 | 103.4 | 105.2 | 94.8 | 121.5 | Ⅱ期 | |
| 90.9 | 108.3 | 87.6 | 91.9 | 99.4 | 99.6 | 104.0 | 99.5 | 93.7 | 117.1 | Ⅲ期 | |
| 88.8 | 105.4 | 83.2 | 88.0 | 94.2 | 94.7 | 97.4 | 96.5 | 84.9 | 111.7 | Ⅳ期 | |
| 100.1 | 97.2 | 96.5 | 102.1 | 105.9 | 107.7 | 104.4 | 96.8 | 96.6 | 98.4 | 2015年1月 | |
| 97.7 | 96.9 | 94.3 | 109.9 | 103.7 | 106.5 | 93.7 | 103.6 | 97.1 | 96.2 | 2月 | |
| 96.7 | 95.9 | 93.0 | 100.2 | 102.5 | 103.6 | 102.0 | 104.7 | 99.9 | 95.3 | 3月 | |
| 100.5 | 98.7 | 102.8 | 102.0 | 99.5 | 100.1 | 95.1 | 105.0 | 97.2 | 98.8 | 4月 | |
| 91.5 | 99.7 | 101.6 | 104.4 | 98.5 | 98.0 | 104.9 | 98.0 | 96.4 | 90.7 | 5月 | |
| 99.3 | 100.8 | 93.4 | 98.8 | 100.3 | 100.0 | 102.7 | 99.9 | 101.4 | 96.4 | 6月 | |
| 101.0 | 100.6 | 105.8 | 101.7 | 98.0 | 96.8 | 97.0 | 99.7 | 106.4 | 97.3 | 7月 | |
| 103.1 | 101.3 | 102.1 | 99.2 | 96.9 | 95.4 | 98.9 | 95.6 | 105.8 | 102.0 | 8月 | |
| 107.1 | 102.3 | 106.8 | 85.4 | 100.5 | 99.8 | 107.1 | 98.2 | 99.4 | 101.5 | 9月 | |
| 106.3 | 103.5 | 96.9 | 94.7 | 99.5 | 99.4 | 96.3 | 100.9 | 103.1 | 109.4 | 10月 | |
| 100.6 | 102.4 | 100.6 | 99.0 | 99.0 | 98.8 | 100.9 | 98.8 | 98.4 | 109.8 | 11月 | |
| 95.4 | 102.0 | 108.4 | 102.2 | 96.3 | 95.1 | 96.8 | 100.6 | 97.1 | 103.2 | 12月 | |
| 96.7 | 101.9 | 96.9 | 106.0 | 97.6 | 97.2 | 93.8 | 97.0 | 97.1 | 106.2 | 2016年1月 | |
| 96.3 | 101.9 | 93.4 | 107.1 | 96.1 | 95.6 | 96.9 | 96.6 | 101.2 | 103.4 | 2月 | |
| 98.9 | 103.1 | 97.7 | 104.4 | 96.9 | 96.5 | 107.5 | 94.2 | 88.4 | 97.1 | 3月 | |
| 89.7 | 105.6 | 92.3 | 105.6 | 97.6 | 97.4 | 96.0 | 100.9 | 98.5 | 97.9 | 4月 | |
| 83.4 | 103.1 | 92.4 | 102.2 | 94.7 | 96.3 | 89.5 | 89.4 | 98.4 | 100.9 | 5月 | |
| 86.7 | 103.5 | 89.9 | 108.0 | 97.8 | 96.9 | 94.4 | 105.5 | 101.8 | 105.0 | 6月 | |
| 88.9 | 103.0 | 94.7 | 100.8 | 99.3 | 99.7 | 95.9 | 101.4 | 98.5 | 117.5 | 7月 | |
| 90.2 | 104.5 | 89.7 | 100.5 | 100.3 | 101.0 | 95.7 | 101.3 | 98.9 | 101.7 | 8月 | |
| 86.6 | 104.4 | 84.6 | 103.6 | 99.9 | 100.8 | 92.0 | 96.9 | 103.7 | 101.3 | 9月 | |
| 88.2 | 105.8 | 93.6 | 94.8 | 98.0 | 99.1 | 89.4 | 97.1 | 100.0 | 104.5 | 10月 | |
| 86.0 | 106.8 | 90.7 | 112.8 | 99.7 | 99.3 | 99.4 | 97.6 | 104.1 | 107.9 | 11月 | |
| 90.8 | 108.1 | 89.8 | 98.8 | 101.9 | 102.0 | 99.2 | 96.7 | 105.6 | 109.4 | 12月 | |
| 85.0 | 112.0 | 93.5 | 94.3 | 97.3 | 96.5 | 99.6 | 86.8 | 102.5 | 119.5 | 2017年1月 | |
| 86.6 | 113.1 | 101.1 | 97.0 | 101.7 | 101.8 | 108.4 | 92.3 | 102.0 | 110.3 | 2月 | |
| 87.1 | 115.0 | 95.1 | 98.1 | 100.1 | 101.4 | 99.5 | 98.7 | 98.3 | 111.5 | 3月 | |
| 93.7 | 110.0 | 90.1 | 100.0 | 101.1 | 100.4 | 109.7 | 94.8 | 102.4 | 110.7 | 4月 | |
| 95.2 | 109.7 | 93.1 | 99.8 | 101.1 | 98.6 | 119.4 | 101.7 | 98.6 | 115.7 | 5月 | |
| 91.0 | 110.8 | 98.8 | 96.9 | 102.6 | 101.0 | 117.9 | 99.9 | 98.1 | 114.7 | 6月 | |
| 89.0 | 112.4 | 98.0 | 101.4 | 103.2 | 102.2 | 125.4 | 93.1 | 95.6 | 111.0 | 7月 | |
| 93.7 | 112.0 | 102.3 | 98.8 | 105.2 | 104.9 | 125.3 | 94.5 | 96.3 | 99.0 | 8月 | |
| 92.4 | 114.2 | 100.7 | 95.5 | 101.3 | 101.6 | 114.6 | 92.4 | 93.0 | 116.8 | 9月 | |
| 91.1 | 109.2 | 84.8 | 99.4 | 103.2 | 101.4 | 134.3 | 88.2 | 96.7 | 113.4 | 10月 | |
| 93.8 | 106.3 | 98.8 | 99.0 | 104.6 | 103.2 | 126.3 | 94.4 | 97.3 | 112.6 | 11月 | |
| 101.2 | 106.6 | 107.3 | 98.9 | 104.6 | 103.8 | 126.1 | 91.4 | 95.6 | 119.8 | 12月 | |
| 85.7 | 109.6 | 98.1 | 92.7 | 100.8 | 100.0 | 103.3 | 103.6 | 95.7 | 109.8 | 2018年1月 | |
| 87.7 | 112.6 | 91.0 | 98.9 | 105.2 | 106.5 | 99.4 | 106.9 | 101.4 | 107.2 | 2月 | |
| 90.8 | 112.5 | 90.2 | 93.2 | 100.5 | 105.6 | 82.8 | 101.5 | 101.7 | 118.2 | 3月 | |
| 95.7 | 111.1 | 94.2 | 88.6 | 103.0 | 102.9 | 116.4 | 95.2 | 95.4 | 106.7 | 4月 | |
| 92.8 | 112.0 | 85.1 | 96.1 | 103.4 | 104.8 | 104.4 | 104.6 | 96.4 | 117.6 | 5月 | |
| 92.9 | 110.2 | 92.9 | 98.6 | 102.1 | 102.2 | 116.2 | 102.0 | 85.6 | 121.1 | 6月 | |
| 93.8 | 111.8 | 86.3 | 95.8 | 106.6 | 105.0 | 127.8 | 109.0 | 92.7 | 123.5 | 7月 | |
| 96.0 | 105.6 | 81.6 | 93.1 | 105.7 | 106.0 | 116.0 | 107.6 | 91.3 | 124.1 | 8月 | |
| 95.0 | 117.6 | 95.2 | 100.3 | 101.9 | 100.6 | 114.1 | 107.2 | 92.2 | 127.1 | 9月 | |
| 88.5 | 111.9 | 87.2 | 101.5 | 105.4 | 105.3 | 108.5 | 105.0 | 103.3 | 121.7 | 10月 | |
| 94.9 | 106.2 | 88.4 | 103.9 | 105.6 | 104.7 | 119.6 | 100.7 | 99.6 | 118.2 | 11月 | |
| 92.9 | 111.0 | 85.6 | 93.5 | 106.2 | 105.2 | 116.2 | 104.2 | 100.5 | 119.9 | 12月 | |
| 93.1 | 111.3 | 91.9 | 95.1 | 103.1 | 104.0 | 106.0 | 102.0 | 89.2 | 105.5 | 2019年1月 | |
| 95.2 | 108.5 | 91.9 | 92.9 | 102.9 | 103.1 | 106.1 | 104.4 | 98.8 | 121.2 | 2月 | |
| 93.5 | 106.3 | 81.6 | 90.3 | 100.2 | 100.5 | 101.1 | 108.4 | 94.7 | 115.1 | 3月 | |
| 93.1 | 108.5 | 79.4 | 93.9 | 102.4 | 100.9 | 106.5 | 108.3 | 96.7 | 131.4 | 4月 | |
| 90.4 | 107.2 | 85.4 | 90.7 | 101.8 | 101.9 | 104.4 | 102.9 | 94.7 | 115.9 | 5月 | |
| 97.0 | 106.7 | 87.6 | 87.3 | 99.8 | 100.0 | 99.2 | 104.3 | 93.1 | 117.1 | 6月 | |
| 91.7 | 108.5 | 91.3 | 84.7 | 100.5 | 103.2 | 102.7 | 99.9 | 89.4 | 118.7 | 7月 | |
| 88.6 | 107.7 | 85.1 | 91.6 | 97.4 | 95.0 | 106.0 | 100.2 | 94.3 | 112.9 | 8月 | |
| 92.5 | 108.8 | 86.3 | 99.4 | 100.3 | 100.5 | 103.4 | 98.3 | 97.4 | 119.7 | 9月 | |
| 84.7 | 106.0 | 80.7 | 88.8 | 95.4 | 96.8 | 99.3 | 93.9 | 86.1 | 103.8 | 10月 | |
| 91.1 | 105.6 | 83.1 | 88.8 | 94.0 | 94.6 | 97.3 | 99.6 | 78.8 | 119.9 | 11月 | |
| 90.5 | 104.5 | 85.9 | 86.3 | 93.2 | 92.8 | 95.7 | 96.0 | 89.9 | 111.5 | 12月 | |

第9表 業種別在庫指数:季節調整済指数

| 業種分類 時系列 | 業種別在庫指数 | | | | | | | | | | | |
|-------------|---------|--------|-------|--------|--------|----------------|--------|----------|-------------|--------|-----------|--------|
| | 鉱工業 | 製造工業 | 鉄鋼業 | 非鉄金属工業 | 金属製品工業 | 汎用・生産用・業務用機械工業 | 電気機械工業 | 情報通信機械工業 | 電子部品・デバイス工業 | 輸送機械工業 | 窯業・土石製品工業 | 化学工業 |
| 品目数 | 120 | 119 | 3 | 5 | 1 | 6 | 7 | 8 | 2 | - | 18 | 28 |
| ウェイト | 10000.0 | 9999.0 | 136.6 | 1221.6 | 33.9 | 595.4 | 503.2 | 721.8 | 2587.6 | - | 928.7 | 1655.2 |
| 平成27年Ⅰ期 | 93.8 | 93.8 | 105.0 | 95.2 | 66.8 | 97.6 | 79.4 | 98.0 | 84.9 | - | 102.0 | 99.4 |
| Ⅱ期 | 97.1 | 97.1 | 101.6 | 107.9 | 78.7 | 99.3 | 99.2 | 96.8 | 84.3 | - | 99.1 | 101.1 |
| Ⅲ期 | 101.3 | 101.3 | 98.3 | 100.5 | 145.6 | 100.4 | 102.6 | 107.1 | 102.1 | - | 99.9 | 102.1 |
| Ⅳ期 | 107.6 | 107.6 | 95.1 | 97.1 | 93.5 | 102.8 | 118.2 | 97.9 | 128.0 | - | 99.0 | 97.7 |
| 平成28年Ⅰ期 | 108.5 | 108.5 | 88.3 | 95.7 | 39.7 | 110.4 | 137.7 | 87.0 | 120.0 | - | 106.7 | 103.0 |
| Ⅱ期 | 111.0 | 111.0 | 87.0 | 88.9 | 24.9 | 115.7 | 138.7 | 73.6 | 132.6 | - | 117.9 | 100.7 |
| Ⅲ期 | 108.2 | 108.2 | 85.0 | 80.5 | 25.9 | 118.6 | 161.1 | 61.1 | 129.7 | - | 117.8 | 94.6 |
| Ⅳ期 | 103.5 | 103.5 | 87.4 | 72.8 | 41.3 | 119.5 | 161.4 | 54.5 | 119.0 | - | 111.3 | 90.5 |
| 平成29年Ⅰ期 | 98.4 | 98.4 | 96.0 | 69.9 | 75.7 | 114.3 | 157.3 | 53.4 | 105.2 | - | 107.6 | 88.8 |
| Ⅱ期 | 94.0 | 94.0 | 101.5 | 71.8 | 51.9 | 107.1 | 132.3 | 48.9 | 96.8 | - | 103.6 | 85.9 |
| Ⅲ期 | 93.6 | 93.6 | 109.3 | 78.7 | 51.7 | 106.9 | 140.4 | 51.0 | 88.0 | - | 107.1 | 85.0 |
| Ⅳ期 | 92.8 | 92.8 | 111.4 | 73.9 | 79.1 | 103.9 | 148.5 | 54.3 | 81.9 | - | 119.0 | 83.7 |
| 平成30年Ⅰ期 | 94.2 | 94.2 | 127.8 | 74.9 | 37.9 | 109.4 | 151.5 | 49.6 | 80.0 | - | 141.3 | 81.1 |
| Ⅱ期 | 99.1 | 99.1 | 121.7 | 81.3 | 26.0 | 111.8 | 183.2 | 51.7 | 90.7 | - | 135.7 | 84.4 |
| Ⅲ期 | 99.3 | 99.3 | 126.9 | 75.0 | 25.9 | 117.7 | 163.1 | 50.3 | 92.2 | - | 141.2 | 86.8 |
| Ⅳ期 | 102.4 | 102.4 | 126.4 | 68.8 | 39.6 | 132.5 | 137.6 | 47.3 | 110.0 | - | 147.2 | 82.3 |
| 平成31年Ⅰ期 | 117.1 | 117.1 | 129.6 | 88.5 | 34.2 | 140.8 | 116.5 | 46.6 | 155.2 | - | 154.9 | 86.9 |
| Ⅱ期 | 118.4 | 118.4 | 122.7 | 85.9 | 28.8 | 149.4 | 68.0 | 43.2 | 156.3 | - | 160.3 | 91.8 |
| 令和元年Ⅲ期 | 119.1 | 119.1 | 115.4 | 77.6 | 28.9 | 165.1 | 74.3 | 44.8 | 165.7 | - | 150.8 | 91.0 |
| Ⅳ期 | 112.0 | 112.0 | 113.5 | 84.1 | 32.0 | 181.2 | 73.8 | 38.6 | 136.6 | - | 128.6 | 96.0 |
| 平成27年1月 | 92.6 | 92.6 | 102.4 | 88.5 | 48.2 | 94.6 | 75.9 | 100.4 | 85.2 | - | 101.8 | 95.4 |
| 2月 | 93.4 | 93.4 | 102.2 | 98.2 | 77.2 | 98.8 | 74.6 | 103.1 | 83.3 | - | 101.0 | 98.0 |
| 3月 | 95.4 | 95.4 | 110.4 | 98.8 | 75.1 | 99.4 | 87.6 | 90.6 | 86.1 | - | 103.1 | 104.9 |
| 4月 | 94.1 | 94.1 | 103.9 | 101.9 | 81.3 | 100.6 | 96.7 | 96.8 | 74.3 | - | 100.2 | 102.0 |
| 5月 | 97.6 | 97.6 | 100.7 | 116.7 | 85.0 | 99.3 | 101.2 | 93.9 | 85.2 | - | 97.8 | 101.2 |
| 6月 | 99.6 | 99.6 | 100.2 | 105.2 | 69.8 | 98.0 | 99.6 | 99.7 | 93.5 | - | 99.3 | 100.0 |
| 7月 | 99.4 | 99.4 | 101.1 | 99.3 | 105.1 | 97.8 | 99.9 | 87.5 | 100.8 | - | 98.9 | 103.2 |
| 8月 | 101.2 | 101.2 | 99.3 | 103.8 | 148.5 | 100.3 | 103.6 | 105.5 | 99.3 | - | 99.0 | 101.8 |
| 9月 | 103.4 | 103.4 | 94.5 | 98.5 | 183.1 | 103.2 | 104.3 | 128.4 | 106.1 | - | 101.8 | 101.4 |
| 10月 | 103.8 | 103.7 | 94.8 | 97.7 | 141.1 | 105.8 | 112.1 | 95.6 | 120.0 | - | 97.4 | 97.1 |
| 11月 | 111.8 | 111.8 | 95.4 | 99.9 | 88.2 | 99.1 | 117.7 | 102.1 | 140.8 | - | 100.0 | 97.4 |
| 12月 | 107.2 | 107.2 | 95.2 | 93.6 | 51.1 | 103.4 | 124.7 | 96.0 | 123.3 | - | 99.6 | 98.6 |
| 平成28年1月 | 105.8 | 105.8 | 90.5 | 89.1 | 48.0 | 108.6 | 128.3 | 84.9 | 119.6 | - | 101.2 | 102.1 |
| 2月 | 109.2 | 109.2 | 88.1 | 97.7 | 36.0 | 110.3 | 136.9 | 74.4 | 122.8 | - | 107.7 | 105.6 |
| 3月 | 110.4 | 110.4 | 86.4 | 100.4 | 35.0 | 112.3 | 148.0 | 101.7 | 117.6 | - | 111.1 | 101.2 |
| 4月 | 112.0 | 112.0 | 86.7 | 90.7 | 27.0 | 111.7 | 134.9 | 79.3 | 130.7 | - | 114.8 | 103.0 |
| 5月 | 111.4 | 111.4 | 86.2 | 92.7 | 22.6 | 114.4 | 131.9 | 75.4 | 138.1 | - | 120.8 | 100.2 |
| 6月 | 109.7 | 109.7 | 88.0 | 83.3 | 25.2 | 121.1 | 149.4 | 66.0 | 129.1 | - | 118.1 | 98.9 |
| 7月 | 107.0 | 107.0 | 82.7 | 83.7 | 22.1 | 118.9 | 136.0 | 63.6 | 128.2 | - | 119.2 | 97.2 |
| 8月 | 107.5 | 107.5 | 85.6 | 77.9 | 29.0 | 117.7 | 161.8 | 59.6 | 129.1 | - | 118.0 | 97.1 |
| 9月 | 110.2 | 110.2 | 86.6 | 79.8 | 26.5 | 119.2 | 185.5 | 60.1 | 131.8 | - | 116.2 | 89.6 |
| 10月 | 105.7 | 105.7 | 87.9 | 71.4 | 33.8 | 120.5 | 158.6 | 56.9 | 126.0 | - | 115.1 | 93.3 |
| 11月 | 102.9 | 102.9 | 88.1 | 76.3 | 41.5 | 120.4 | 169.1 | 52.6 | 114.1 | - | 110.3 | 90.0 |
| 12月 | 101.8 | 101.8 | 86.3 | 70.7 | 48.6 | 117.6 | 156.4 | 54.0 | 117.0 | - | 108.6 | 88.2 |
| 平成29年1月 | 100.3 | 100.3 | 93.1 | 73.0 | 91.9 | 115.7 | 157.6 | 58.7 | 107.6 | - | 108.7 | 87.9 |
| 2月 | 98.1 | 98.1 | 96.9 | 67.7 | 68.8 | 114.3 | 166.8 | 49.5 | 105.4 | - | 106.8 | 89.2 |
| 3月 | 96.9 | 96.9 | 97.9 | 68.9 | 66.3 | 112.8 | 147.5 | 52.0 | 102.7 | - | 107.4 | 89.2 |
| 4月 | 95.6 | 95.6 | 99.3 | 70.0 | 54.7 | 109.1 | 139.3 | 43.8 | 103.2 | - | 105.1 | 85.5 |
| 5月 | 94.7 | 94.7 | 102.2 | 71.3 | 48.0 | 105.5 | 135.4 | 49.4 | 98.4 | - | 106.0 | 86.4 |
| 6月 | 91.7 | 91.7 | 103.0 | 74.2 | 53.0 | 106.7 | 122.1 | 53.4 | 88.9 | - | 99.6 | 85.9 |
| 7月 | 93.6 | 93.6 | 106.6 | 85.2 | 46.4 | 104.9 | 137.0 | 50.4 | 85.9 | - | 104.8 | 85.2 |
| 8月 | 93.3 | 93.3 | 110.8 | 74.0 | 55.8 | 105.7 | 139.1 | 51.8 | 91.8 | - | 106.8 | 83.8 |
| 9月 | 94.0 | 94.0 | 110.6 | 76.8 | 53.0 | 110.0 | 145.1 | 50.7 | 86.3 | - | 109.8 | 86.0 |
| 10月 | 93.4 | 93.5 | 107.8 | 77.9 | 66.8 | 103.2 | 152.8 | 54.0 | 83.5 | - | 115.3 | 84.3 |
| 11月 | 93.2 | 93.2 | 111.1 | 70.7 | 78.7 | 104.3 | 143.9 | 55.0 | 81.9 | - | 119.8 | 84.3 |
| 12月 | 91.7 | 91.7 | 115.4 | 73.0 | 91.9 | 104.1 | 148.7 | 53.9 | 80.3 | - | 121.9 | 82.6 |
| 平成30年1月 | 93.3 | 93.3 | 124.5 | 69.3 | 46.0 | 108.9 | 150.5 | 51.7 | 82.4 | - | 134.7 | 80.0 |
| 2月 | 93.2 | 93.2 | 130.1 | 70.4 | 34.5 | 108.3 | 151.8 | 47.8 | 77.4 | - | 144.0 | 80.2 |
| 3月 | 96.2 | 96.2 | 128.9 | 85.0 | 33.2 | 111.0 | 152.1 | 49.4 | 80.1 | - | 145.2 | 83.1 |
| 4月 | 98.3 | 98.3 | 125.2 | 78.4 | 27.4 | 111.3 | 174.4 | 47.5 | 89.5 | - | 141.1 | 82.6 |
| 5月 | 97.6 | 97.6 | 120.9 | 84.3 | 24.0 | 112.6 | 181.1 | 54.8 | 87.4 | - | 134.1 | 84.7 |
| 6月 | 101.4 | 101.4 | 119.0 | 81.1 | 26.5 | 111.4 | 194.0 | 52.7 | 95.1 | - | 132.0 | 85.8 |
| 7月 | 101.5 | 101.5 | 123.9 | 81.8 | 23.3 | 115.1 | 178.7 | 52.2 | 96.3 | - | 140.2 | 86.6 |
| 8月 | 96.9 | 96.9 | 126.0 | 77.2 | 27.9 | 118.4 | 162.0 | 47.1 | 86.7 | - | 138.8 | 84.3 |
| 9月 | 99.4 | 99.4 | 130.8 | 66.1 | 26.6 | 119.5 | 148.5 | 51.6 | 93.6 | - | 144.6 | 89.5 |
| 10月 | 100.5 | 100.5 | 125.8 | 65.4 | 33.5 | 125.3 | 153.0 | 48.5 | 97.8 | - | 148.9 | 81.7 |
| 11月 | 100.5 | 100.5 | 125.9 | 67.0 | 39.4 | 135.3 | 124.8 | 44.5 | 110.3 | - | 147.0 | 82.3 |
| 12月 | 106.1 | 106.1 | 127.4 | 74.1 | 46.0 | 136.8 | 134.9 | 49.0 | 121.9 | - | 145.7 | 82.8 |
| 平成31年1月 | 112.9 | 112.9 | 130.6 | 83.0 | 37.4 | 142.1 | 126.9 | 48.5 | 138.6 | - | 152.7 | 84.8 |
| 2月 | 117.4 | 117.4 | 132.4 | 94.8 | 32.7 | 138.6 | 133.0 | 46.1 | 153.9 | - | 155.2 | 86.6 |
| 3月 | 121.1 | 121.1 | 125.8 | 87.6 | 32.6 | 141.7 | 89.7 | 45.3 | 173.2 | - | 156.8 | 89.3 |
| 4月 | 116.6 | 116.6 | 125.4 | 87.2 | 30.0 | 140.2 | 41.0 | 45.4 | 154.5 | - | 159.5 | 89.5 |
| 令和元年5月 | 116.5 | 116.5 | 124.7 | 83.3 | 28.2 | 151.6 | 87.6 | 41.0 | 143.7 | - | 160.1 | 91.2 |
| 6月 | 122.0 | 122.0 | 118.0 | 87.2 | 28.2 | 156.3 | 75.3 | 43.3 | 170.6 | - | 161.4 | 94.8 |
| 7月 | 122.4 | 122.4 | 121.2 | 74.1 | 28.4 | 159.8 | 71.4 | 46.5 | 186.4 | - | 158.3 | 91.6 |
| 8月 | 118.8 | 118.8 | 111.6 | 83.3 | 29.7 | 163.8 | 72.8 | 43.4 | 160.6 | - | 150.4 | 88.6 |
| 9月 | 116.0 | 116.0 | 113.5 | 75.4 | 28.7 | 171.8 | 78.7 | 44.6 | 150.0 | - | 143.8 | 92.7 |
| 10月 | 106.8 | 106.7 | 115.4 | 86.8 | 30.4 | 174.8 | 75.0 | 38.7 | 115.4 | - | 130.5 | 95.3 |
| 11月 | 111.7 | 111.7 | 114.6 | 84.0 | 31.3 | 180.2 | 74.1 | 40.5 | 138.6 | - | 126.1 | 98.8 |
| 12月 | 117.6 | 117.6 | 110.6 | 81.4 | 34.3 | 188.5 | 72.4 | 36.7 | 155.7 | - | 129.1 | 93.8 |

平成27年(2015年)=100.0

| プラスチック 製品工業 | パルプ・ 紙・紙加工 品工業 | 繊維工業 | 食料品 工業 | その他 工業 | ゴム、皮革 製品工業 | 印刷業 | 木材・木 製品工業 | その他 製品工業 | 鉱業 | 品目数 |
|----------------|----------------------|-------|-----------|-----------|---------------|-----|--------------|-------------|-------|---------|
| | | | | | | | | | | |
| 562.3 | 323.5 | 197.6 | 248.4 | 283.2 | 190.9 | - | 64.7 | 27.6 | 1.0 | ウェイト |
| 95.2 | 96.2 | 101.9 | 103.5 | 98.9 | 96.1 | - | 110.0 | 96.5 | 105.2 | 2015年Ⅰ期 |
| 103.4 | 101.0 | 106.0 | 96.9 | 102.7 | 103.0 | - | 104.1 | 98.2 | 94.8 | Ⅱ期 |
| 98.2 | 98.5 | 95.3 | 90.6 | 98.4 | 98.7 | - | 94.8 | 100.5 | 99.6 | Ⅲ期 |
| 103.1 | 105.3 | 97.1 | 107.4 | 99.9 | 102.1 | - | 92.5 | 104.7 | 100.7 | Ⅳ期 |
| 112.6 | 114.1 | 107.0 | 110.5 | 97.3 | 94.5 | - | 101.9 | 110.3 | 77.5 | 2016年Ⅰ期 |
| 110.7 | 115.3 | 119.0 | 112.0 | 93.3 | 87.4 | - | 106.2 | 101.1 | 83.0 | Ⅱ期 |
| 108.8 | 115.9 | 132.4 | 93.7 | 95.9 | 93.0 | - | 105.0 | 89.9 | 76.4 | Ⅲ期 |
| 114.1 | 114.6 | 145.2 | 85.7 | 96.1 | 94.3 | - | 107.0 | 85.8 | 75.5 | Ⅳ期 |
| 119.8 | 114.7 | 144.3 | 78.2 | 92.2 | 89.3 | - | 102.6 | 91.7 | 81.9 | 2017年Ⅰ期 |
| 119.8 | 121.7 | 149.0 | 72.9 | 93.4 | 88.6 | - | 101.6 | 103.8 | 81.2 | Ⅱ期 |
| 125.4 | 127.4 | 138.8 | 74.3 | 89.9 | 86.0 | - | 98.3 | 94.9 | 86.4 | Ⅲ期 |
| 126.1 | 117.7 | 136.3 | 93.7 | 86.8 | 83.4 | - | 99.6 | 82.9 | 87.2 | Ⅳ期 |
| 126.8 | 118.2 | 142.2 | 87.2 | 91.0 | 86.4 | - | 101.7 | 102.0 | 103.2 | 2018年Ⅰ期 |
| 119.3 | 118.6 | 105.4 | 84.7 | 96.9 | 91.7 | - | 110.8 | 96.9 | 101.3 | Ⅱ期 |
| 130.9 | 120.0 | 98.5 | 84.7 | 97.6 | 93.5 | - | 107.9 | 98.6 | 94.5 | Ⅲ期 |
| 131.9 | 112.9 | 118.0 | 88.7 | 97.4 | 90.5 | - | 114.1 | 108.6 | 103.1 | Ⅳ期 |
| 134.3 | 119.2 | 100.4 | 80.0 | 100.0 | 87.4 | - | 123.3 | 129.8 | 104.1 | 2019年Ⅰ期 |
| 143.6 | 135.8 | 101.3 | 88.1 | 100.2 | 90.7 | - | 125.4 | 101.8 | 97.9 | Ⅱ期 |
| 150.1 | 134.2 | 106.9 | 80.7 | 97.7 | 83.4 | - | 123.4 | 135.1 | 112.2 | Ⅲ期 |
| 146.8 | 136.7 | 102.2 | 81.2 | 100.7 | 91.2 | - | 122.0 | 124.5 | 118.2 | Ⅳ期 |
| 90.0 | 90.8 | 104.5 | 110.5 | 95.7 | 92.5 | - | 105.8 | 90.6 | 103.9 | 2015年1月 |
| 95.8 | 97.0 | 104.2 | 96.3 | 98.8 | 96.8 | - | 108.5 | 96.8 | 104.5 | 2月 |
| 99.8 | 100.7 | 97.0 | 103.8 | 102.3 | 99.0 | - | 115.8 | 102.1 | 107.3 | 3月 |
| 100.3 | 98.9 | 106.3 | 97.1 | 100.3 | 96.6 | - | 107.2 | 112.1 | 100.2 | 4月 |
| 103.5 | 105.6 | 106.4 | 86.0 | 107.0 | 111.7 | - | 104.4 | 84.8 | 90.1 | 5月 |
| 106.5 | 98.4 | 105.3 | 107.6 | 100.9 | 100.8 | - | 100.8 | 97.6 | 94.0 | 6月 |
| 103.9 | 99.5 | 103.3 | 90.7 | 95.3 | 92.0 | - | 97.2 | 105.3 | 98.0 | 7月 |
| 100.1 | 95.8 | 96.8 | 103.8 | 100.2 | 102.5 | - | 94.5 | 96.1 | 99.1 | 8月 |
| 90.7 | 100.1 | 85.8 | 77.3 | 99.8 | 101.7 | - | 92.6 | 100.2 | 101.6 | 9月 |
| 89.6 | 103.0 | 96.4 | 92.2 | 99.3 | 101.1 | - | 91.2 | 110.5 | 94.5 | 10月 |
| 106.6 | 106.6 | 97.5 | 136.3 | 102.1 | 104.7 | - | 92.1 | 107.9 | 96.7 | 11月 |
| 113.2 | 106.2 | 97.3 | 93.7 | 98.4 | 100.4 | - | 94.1 | 95.6 | 110.8 | 12月 |
| 113.9 | 111.2 | 94.8 | 72.9 | 100.1 | 98.3 | - | 96.5 | 125.0 | 69.1 | 2016年1月 |
| 114.8 | 116.1 | 108.5 | 117.4 | 97.4 | 95.8 | - | 100.7 | 105.7 | 80.4 | 2月 |
| 109.0 | 115.1 | 117.7 | 141.2 | 94.5 | 89.5 | - | 108.5 | 100.2 | 83.0 | 3月 |
| 112.5 | 117.5 | 112.8 | 125.8 | 95.1 | 90.5 | - | 104.3 | 105.5 | 82.9 | 4月 |
| 111.9 | 114.1 | 119.0 | 92.2 | 89.8 | 82.5 | - | 108.4 | 97.2 | 82.4 | 5月 |
| 107.6 | 114.3 | 125.2 | 117.9 | 94.9 | 89.3 | - | 105.8 | 100.7 | 83.7 | 6月 |
| 106.3 | 117.2 | 127.4 | 80.4 | 97.9 | 95.6 | - | 103.8 | 91.5 | 78.9 | 7月 |
| 106.7 | 117.2 | 131.8 | 77.4 | 94.7 | 91.6 | - | 104.1 | 92.3 | 76.7 | 8月 |
| 113.3 | 113.3 | 138.0 | 123.4 | 95.1 | 91.8 | - | 107.2 | 86.0 | 73.5 | 9月 |
| 110.3 | 114.7 | 139.7 | 79.1 | 98.6 | 100.6 | - | 108.0 | 69.1 | 74.1 | 10月 |
| 115.4 | 114.7 | 146.5 | 99.7 | 96.8 | 94.9 | - | 107.9 | 85.8 | 74.3 | 11月 |
| 116.7 | 114.3 | 149.5 | 78.2 | 92.8 | 87.5 | - | 105.2 | 102.4 | 78.2 | 12月 |
| 115.7 | 115.7 | 143.0 | 87.5 | 93.1 | 90.8 | - | 103.2 | 85.6 | 80.2 | 2017年1月 |
| 118.8 | 112.8 | 143.0 | 77.8 | 91.7 | 89.1 | - | 103.5 | 88.0 | 82.0 | 2月 |
| 125.0 | 115.7 | 146.8 | 69.4 | 91.9 | 87.9 | - | 101.0 | 101.4 | 83.5 | 3月 |
| 120.8 | 119.2 | 152.2 | 65.0 | 94.2 | 89.3 | - | 105.5 | 100.4 | 85.0 | 4月 |
| 119.2 | 124.0 | 146.7 | 100.5 | 94.0 | 89.0 | - | 100.3 | 111.5 | 82.7 | 5月 |
| 119.5 | 121.9 | 148.0 | 53.2 | 92.1 | 87.6 | - | 99.0 | 99.4 | 76.0 | 6月 |
| 128.1 | 122.2 | 140.0 | 72.8 | 92.8 | 89.3 | - | 98.7 | 97.9 | 83.8 | 7月 |
| 124.5 | 124.4 | 144.5 | 73.1 | 88.6 | 84.6 | - | 97.6 | 93.5 | 86.1 | 8月 |
| 123.6 | 135.7 | 132.0 | 77.1 | 88.3 | 84.0 | - | 98.7 | 93.2 | 89.3 | 9月 |
| 130.0 | 119.8 | 142.0 | 75.2 | 89.3 | 86.6 | - | 100.2 | 88.4 | 86.5 | 10月 |
| 128.0 | 113.7 | 136.1 | 118.2 | 85.1 | 81.3 | - | 99.7 | 77.8 | 87.1 | 11月 |
| 120.3 | 119.7 | 130.7 | 87.6 | 86.1 | 82.3 | - | 98.8 | 82.4 | 88.1 | 12月 |
| 122.5 | 121.6 | 122.7 | 92.8 | 91.3 | 87.0 | - | 99.6 | 106.5 | 94.3 | 2018年1月 |
| 129.5 | 120.4 | 149.5 | 81.2 | 90.6 | 84.9 | - | 104.1 | 103.3 | 105.1 | 2月 |
| 128.5 | 112.5 | 154.5 | 87.7 | 91.1 | 87.2 | - | 101.5 | 96.2 | 110.1 | 3月 |
| 117.7 | 118.1 | 119.2 | 81.3 | 98.1 | 92.5 | - | 109.2 | 111.0 | 105.6 | 4月 |
| 118.0 | 116.5 | 100.9 | 85.4 | 95.8 | 90.4 | - | 111.0 | 95.0 | 107.6 | 5月 |
| 122.2 | 121.1 | 96.1 | 87.3 | 96.7 | 92.3 | - | 112.3 | 84.8 | 90.8 | 6月 |
| 126.3 | 118.4 | 96.3 | 82.0 | 94.5 | 89.7 | - | 109.3 | 88.3 | 94.3 | 7月 |
| 133.1 | 113.5 | 101.8 | 89.4 | 92.7 | 86.1 | - | 108.4 | 98.9 | 93.8 | 8月 |
| 133.4 | 128.2 | 97.3 | 82.8 | 105.5 | 104.8 | - | 105.9 | 108.6 | 95.5 | 9月 |
| 145.9 | 115.4 | 111.1 | 108.2 | 95.5 | 89.8 | - | 109.7 | 107.9 | 103.8 | 10月 |
| 133.6 | 111.3 | 111.8 | 62.1 | 98.7 | 90.2 | - | 117.3 | 113.7 | 101.3 | 11月 |
| 116.3 | 111.9 | 131.2 | 95.9 | 98.0 | 91.4 | - | 115.2 | 104.3 | 104.1 | 12月 |
| 129.7 | 113.4 | 105.5 | 85.7 | 96.6 | 86.3 | - | 117.9 | 119.0 | 105.7 | 2019年1月 |
| 135.5 | 118.3 | 101.8 | 80.2 | 97.7 | 86.7 | - | 123.6 | 114.7 | 104.0 | 2月 |
| 137.8 | 125.8 | 93.9 | 74.1 | 105.8 | 89.3 | - | 128.5 | 155.7 | 102.7 | 3月 |
| 143.3 | 128.9 | 105.4 | 82.5 | 102.8 | 92.2 | - | 126.9 | 119.1 | 92.8 | 4月 |
| 146.7 | 138.2 | 98.0 | 93.6 | 100.9 | 90.7 | - | 125.2 | 113.2 | 95.4 | 5月 |
| 140.7 | 140.4 | 100.4 | 88.3 | 96.8 | 89.3 | - | 124.1 | 73.2 | 105.5 | 6月 |
| 143.9 | 133.1 | 108.3 | 80.2 | 97.5 | 76.7 | - | 124.7 | 172.0 | 109.0 | 7月 |
| 153.8 | 132.9 | 107.6 | 82.7 | 98.3 | 87.2 | - | 122.8 | 116.7 | 114.4 | 8月 |
| 152.7 | 136.5 | 104.7 | 79.2 | 97.4 | 86.2 | - | 122.8 | 116.5 | 113.2 | 9月 |
| 147.4 | 136.5 | 100.4 | 84.2 | 99.0 | 88.1 | - | 122.6 | 121.4 | 117.5 | 10月 |
| 144.4 | 136.6 | 98.9 | 72.1 | 102.2 | 98.0 | - | 121.6 | 104.5 | 117.9 | 11月 |
| 148.6 | 136.9 | 107.3 | 87.2 | 100.8 | 87.6 | - | 121.7 | 147.7 | 119.2 | 12月 |

第10表 財別生産指数(付加価値額ウェイト):季節調整済指数

平成27年(2015年)=100.0

| 財分類 時系列 | 鉦工業 | | | | | | | | | | 品目数 | | |
|------------|-----------|--------|--------|--------|-----------|------------|-------|-------------|-------------|--------|-------|-----------|-----|
| | 最終 需要財 | 投資財 | | | 消費財 | | | 生産財 | | | | | |
| | | 資本財 | 建設財 | | 耐久 消費財 | 非耐久 消費財 | | 鉦工業用 生産財 | その他用 生産財 | | | | |
| 品目数 | 220 | 104 | 58 | 34 | 24 | 46 | 10 | 36 | 116 | 106 | 10 | 品目数 | |
| ウェイト | 10000.0 | 3996.0 | 1770.9 | 1178.1 | 592.8 | 2225.1 | 702.2 | 1522.9 | 6004.0 | 5514.2 | 489.8 | ウェイト | |
| 平成27年 I 期 | 103.3 | 103.8 | 101.1 | 102.2 | 97.8 | 106.2 | 120.8 | 98.0 | 102.5 | 102.3 | 104.5 | 2015年 I 期 | |
| | 99.4 | 99.6 | 101.8 | 101.7 | 102.2 | 98.3 | 93.2 | 100.5 | 99.4 | 99.6 | 98.1 | II 期 | |
| | 99.6 | 98.8 | 100.7 | 101.6 | 98.5 | 97.5 | 97.8 | 98.5 | 100.1 | 99.9 | 100.5 | III 期 | |
| | 98.5 | 98.8 | 97.3 | 95.2 | 102.4 | 99.5 | 92.3 | 102.7 | 98.4 | 98.7 | 96.2 | IV 期 | |
| 平成28年 I 期 | 100.4 | 99.2 | 94.1 | 90.3 | 101.8 | 103.5 | 87.9 | 109.8 | 100.9 | 102.1 | 88.9 | 2016年 I 期 | |
| | 97.8 | 95.6 | 95.7 | 93.3 | 100.3 | 95.8 | 72.4 | 106.3 | 99.3 | 100.5 | 85.9 | II 期 | |
| | 97.4 | 92.9 | 95.4 | 92.9 | 100.0 | 91.1 | 59.3 | 106.2 | 100.6 | 100.8 | 96.6 | III 期 | |
| | 98.6 | 93.2 | 95.2 | 91.0 | 104.2 | 91.4 | 56.6 | 107.3 | 102.4 | 103.6 | 91.3 | IV 期 | |
| 平成29年 I 期 | 98.4 | 91.9 | 92.8 | 89.6 | 99.2 | 90.5 | 57.9 | 106.3 | 102.5 | 103.2 | 95.3 | 2017年 I 期 | |
| | 99.0 | 92.9 | 93.8 | 90.4 | 100.1 | 92.7 | 55.6 | 109.4 | 103.1 | 103.9 | 95.3 | II 期 | |
| | 99.0 | 90.6 | 91.8 | 88.9 | 92.2 | 89.8 | 57.3 | 104.9 | 104.7 | 105.1 | 98.5 | III 期 | |
| | 98.9 | 91.6 | 94.4 | 96.0 | 97.4 | 89.3 | 53.8 | 105.5 | 103.8 | 104.4 | 98.6 | IV 期 | |
| 平成30年 I 期 | 100.1 | 91.4 | 98.3 | 97.8 | 97.9 | 84.7 | 55.4 | 98.7 | 105.7 | 106.0 | 101.3 | 2018年 I 期 | |
| | 98.0 | 92.7 | 100.5 | 106.0 | 90.9 | 87.4 | 56.9 | 101.4 | 101.6 | 101.9 | 98.7 | II 期 | |
| | 98.2 | 93.8 | 101.8 | 106.5 | 92.6 | 87.6 | 57.2 | 101.8 | 101.2 | 101.1 | 101.6 | III 期 | |
| | 101.1 | 92.8 | 104.1 | 107.5 | 99.3 | 83.7 | 53.7 | 97.6 | 106.9 | 107.8 | 98.3 | IV 期 | |
| 平成31年 I 期 | 98.6 | 89.9 | 97.6 | 96.2 | 99.6 | 84.3 | 53.6 | 98.9 | 103.5 | 104.0 | 97.6 | 2019年 I 期 | |
| | 96.1 | 91.0 | 99.4 | 99.9 | 99.7 | 84.7 | 54.5 | 98.1 | 99.9 | 99.9 | 99.2 | II 期 | |
| | 94.0 | 90.1 | 95.3 | 95.4 | 94.4 | 85.5 | 59.3 | 97.3 | 96.7 | 96.6 | 96.6 | III 期 | |
| | 90.7 | 86.4 | 91.4 | 90.7 | 94.0 | 81.7 | 56.3 | 93.6 | 93.7 | 94.1 | 91.7 | IV 期 | |
| 平成27年 1月 | 104.4 | 104.2 | 100.3 | 101.3 | 98.5 | 106.8 | 126.9 | 97.2 | 103.2 | 103.0 | 102.7 | 2015年 1月 | |
| | 2月 | 104.0 | 105.9 | 102.6 | 105.1 | 96.8 | 109.3 | 126.0 | 98.3 | 102.7 | 102.3 | 108.7 | 2月 |
| | 3月 | 101.4 | 101.4 | 100.4 | 100.2 | 98.0 | 102.6 | 109.4 | 98.4 | 101.7 | 101.6 | 102.1 | 3月 |
| | 4月 | 99.9 | 100.3 | 102.5 | 101.6 | 102.4 | 99.2 | 91.1 | 101.7 | 99.5 | 99.7 | 99.0 | 4月 |
| | 5月 | 98.5 | 98.2 | 98.7 | 98.4 | 100.3 | 98.1 | 96.0 | 100.3 | 99.1 | 99.5 | 94.6 | 5月 |
| | 6月 | 99.9 | 100.3 | 104.3 | 105.0 | 103.8 | 97.5 | 92.5 | 99.5 | 99.7 | 99.5 | 100.8 | 6月 |
| | 7月 | 100.8 | 101.5 | 100.5 | 99.5 | 101.9 | 102.3 | 101.6 | 102.5 | 100.4 | 100.3 | 96.9 | 7月 |
| | 8月 | 99.3 | 100.3 | 101.8 | 105.0 | 94.4 | 98.9 | 100.0 | 101.2 | 98.9 | 98.7 | 101.6 | 8月 |
| | 9月 | 98.6 | 94.6 | 99.7 | 100.4 | 99.2 | 91.2 | 91.7 | 91.8 | 100.9 | 100.7 | 103.1 | 9月 |
| | 10月 | 99.3 | 99.9 | 98.3 | 95.1 | 105.1 | 101.0 | 98.8 | 101.8 | 99.2 | 99.0 | 100.1 | 10月 |
| | 11月 | 98.8 | 97.9 | 97.5 | 95.9 | 101.0 | 97.3 | 85.9 | 103.2 | 99.8 | 99.9 | 101.3 | 11月 |
| | 12月 | 97.4 | 98.5 | 96.2 | 94.5 | 101.0 | 100.3 | 92.1 | 103.1 | 96.2 | 97.2 | 87.1 | 12月 |
| 平成28年 1月 | 101.7 | 99.9 | 95.3 | 93.3 | 100.4 | 103.2 | 89.5 | 110.4 | 101.7 | 102.4 | 91.4 | 2016年 1月 | |
| | 2月 | 101.2 | 101.8 | 94.5 | 90.3 | 103.0 | 108.3 | 89.7 | 113.5 | 100.6 | 102.1 | 88.4 | 2月 |
| | 3月 | 98.3 | 95.8 | 92.4 | 87.4 | 102.1 | 99.0 | 84.6 | 105.5 | 100.5 | 101.8 | 86.9 | 3月 |
| | 4月 | 98.7 | 96.9 | 97.2 | 93.9 | 101.9 | 97.1 | 72.3 | 107.3 | 100.0 | 101.1 | 87.4 | 4月 |
| | 5月 | 96.6 | 94.2 | 94.7 | 91.8 | 100.7 | 94.1 | 74.1 | 104.3 | 98.5 | 99.8 | 83.5 | 5月 |
| | 6月 | 98.0 | 95.6 | 95.3 | 94.1 | 98.2 | 96.2 | 70.9 | 107.3 | 99.5 | 100.5 | 86.7 | 6月 |
| | 7月 | 96.3 | 92.5 | 96.1 | 93.2 | 100.2 | 90.1 | 61.5 | 103.2 | 98.9 | 98.4 | 101.5 | 7月 |
| | 8月 | 98.0 | 92.8 | 95.6 | 93.0 | 99.7 | 90.5 | 57.9 | 105.9 | 102.0 | 102.2 | 100.4 | 8月 |
| | 9月 | 98.0 | 93.3 | 94.6 | 92.5 | 100.0 | 92.6 | 58.5 | 109.5 | 100.8 | 101.9 | 87.9 | 9月 |
| | 10月 | 97.8 | 91.5 | 96.9 | 94.7 | 101.9 | 86.9 | 56.7 | 101.3 | 102.1 | 103.6 | 87.3 | 10月 |
| | 11月 | 99.3 | 95.5 | 95.2 | 91.7 | 102.1 | 95.0 | 56.8 | 113.9 | 102.1 | 103.4 | 92.9 | 11月 |
| | 12月 | 98.8 | 92.5 | 93.4 | 86.6 | 108.6 | 92.2 | 56.2 | 106.6 | 102.9 | 103.8 | 93.6 | 12月 |
| 平成29年 1月 | 97.4 | 90.0 | 89.6 | 88.2 | 93.4 | 89.4 | 64.6 | 101.6 | 100.9 | 101.2 | 95.0 | 2017年 1月 | |
| | 2月 | 98.7 | 90.8 | 91.9 | 88.4 | 99.3 | 89.5 | 54.6 | 105.9 | 103.8 | 105.1 | 94.6 | 2月 |
| | 3月 | 99.2 | 94.8 | 96.9 | 92.2 | 104.8 | 92.7 | 54.6 | 111.3 | 102.7 | 103.2 | 96.3 | 3月 |
| | 4月 | 98.9 | 92.0 | 92.7 | 88.8 | 99.0 | 91.9 | 55.7 | 107.8 | 103.7 | 104.6 | 93.1 | 4月 |
| | 5月 | 99.2 | 94.2 | 94.6 | 91.7 | 100.5 | 94.4 | 53.6 | 113.2 | 102.6 | 103.3 | 96.2 | 5月 |
| | 6月 | 98.9 | 92.5 | 94.0 | 90.8 | 100.9 | 91.7 | 57.4 | 107.1 | 103.1 | 103.7 | 96.6 | 6月 |
| | 7月 | 99.0 | 91.5 | 90.9 | 89.3 | 92.4 | 92.3 | 56.9 | 108.3 | 104.3 | 104.4 | 96.3 | 7月 |
| | 8月 | 99.4 | 90.9 | 91.7 | 88.1 | 98.3 | 90.5 | 59.3 | 104.9 | 105.4 | 105.9 | 99.7 | 8月 |
| | 9月 | 98.7 | 89.4 | 92.7 | 89.2 | 100.9 | 86.5 | 55.8 | 101.5 | 104.5 | 105.0 | 99.6 | 9月 |
| | 10月 | 98.3 | 90.6 | 91.7 | 92.1 | 91.7 | 89.1 | 55.5 | 104.2 | 103.4 | 104.1 | 96.1 | 10月 |
| | 11月 | 97.9 | 90.6 | 93.4 | 93.7 | 93.7 | 87.8 | 54.3 | 104.8 | 103.1 | 103.9 | 95.6 | 11月 |
| | 12月 | 100.5 | 93.7 | 98.0 | 102.3 | 91.9 | 90.9 | 51.7 | 107.4 | 104.8 | 105.1 | 104.1 | 12月 |
| 平成30年 1月 | 98.2 | 90.3 | 94.7 | 94.9 | 94.3 | 84.8 | 58.9 | 97.3 | 102.1 | 102.9 | 89.2 | 2018年 1月 | |
| | 2月 | 101.1 | 92.4 | 100.2 | 99.2 | 101.6 | 85.5 | 54.5 | 99.7 | 106.9 | 107.4 | 105.0 | 2月 |
| | 3月 | 100.9 | 91.6 | 100.0 | 99.3 | 97.9 | 83.9 | 52.8 | 99.2 | 108.0 | 107.8 | 109.7 | 3月 |
| | 4月 | 97.0 | 89.4 | 99.0 | 103.2 | 91.4 | 83.1 | 56.3 | 94.5 | 102.2 | 102.4 | 100.2 | 4月 |
| | 5月 | 100.0 | 96.6 | 104.7 | 112.8 | 90.7 | 90.4 | 58.0 | 106.4 | 102.4 | 102.8 | 98.7 | 5月 |
| | 6月 | 97.1 | 92.2 | 97.8 | 101.9 | 90.5 | 88.6 | 56.3 | 103.3 | 100.3 | 100.5 | 97.1 | 6月 |
| | 7月 | 98.0 | 92.2 | 98.9 | 102.2 | 91.2 | 87.2 | 59.2 | 99.7 | 102.0 | 101.3 | 107.0 | 7月 |
| | 8月 | 99.0 | 96.3 | 103.9 | 108.6 | 93.9 | 90.5 | 55.9 | 106.8 | 101.0 | 101.3 | 98.5 | 8月 |
| | 9月 | 97.6 | 92.9 | 102.7 | 108.7 | 92.7 | 85.1 | 56.6 | 98.9 | 100.5 | 100.7 | 99.4 | 9月 |
| | 10月 | 102.3 | 98.4 | 106.1 | 111.6 | 96.6 | 91.1 | 55.9 | 106.8 | 105.2 | 105.4 | 103.6 | 10月 |
| | 11月 | 98.0 | 90.4 | 102.3 | 104.3 | 100.0 | 80.1 | 51.9 | 94.7 | 103.3 | 104.2 | 95.4 | 11月 |
| | 12月 | 103.0 | 89.5 | 103.9 | 106.6 | 101.2 | 80.0 | 53.3 | 91.2 | 112.1 | 113.9 | 95.8 | 12月 |
| 平成31年 1月 | 98.8 | 87.2 | 92.8 | 89.9 | 97.0 | 83.0 | 56.0 | 95.8 | 105.1 | 105.5 | 97.3 | 2019年 1月 | |
| | 2月 | 97.5 | 91.5 | 99.3 | 97.4 | 102.3 | 87.4 | 50.6 | 105.3 | 100.1 | 100.1 | 97.6 | 2月 |
| | 3月 | 99.4 | 90.9 | 100.8 | 101.2 | 99.4 | 82.5 | 54.3 | 95.5 | 105.3 | 106.4 | 97.9 | 3月 |
| | 4月 | 97.5 | 94.9 | 98.9 | 100.2 | 96.2 | 92.0 | 52.6 | 109.1 | 100.6 | 100.4 | 104.8 | 4月 |
| | 令和元年5月 | 96.4 | 90.5 | 102.2 | 104.6 | 99.7 | 82.2 | 56.9 | 93.5 | 100.2 | 100.6 | 94.3 | 5月 |
| | 6月 | 94.3 | 87.5 | 97.2 | 94.8 | 103.1 | 79.9 | 54.0 | 91.6 | 98.8 | 98.8 | 98.4 | 6月 |
| | 7月 | 93.8 | 87.2 | 96.7 | 94.6 | 98.2 | 79.7 | 56.3 | 90.4 | 98.0 | 98.0 | 98.4 | 7月 |
| | 8月 | 90.8 | 85.0 | 87.0 | 87.1 | 86.9 | 82.1 | 56.6 | 93.4 | 94.9 | 95.0 | 93.2 | 8月 |
| | 9月 | 97.4 | 98.1 | 102.1 | 104.5 | 98.2 | 94.7 | 65.1 | 108.1 | 97.1 | 96.8 | 98.3 | 9月 |
| | 10月 | 90.8 | 86.7 | 89.5 | 87.5 | 93.5 | 83.0 | 55.6 | 95.5 | 92.9 | 93.2 | 90.5 | 10月 |
| | 11月 | 91.2 | 86.3 | 92.7 | 95.2 | 90.6 | 80.8 | 57.6 | 92.2 | 95.3 | 96.0 | 91.9 | 11月 |
| | 12月 | 90.1 | 86.2 | 92.1 | 89.3 | 97.8 | 81.4 | 55.8 | 93.2 | 92.9 | 93.1 | 92.7 | 12月 |

第11表 財別出荷指数:季節調整済指数

平成27年(2015年)=100.0

| 財分類 時系列 | 鉱工業 | | | | | | | | | | 品目数 | |
|------------|-----------|--------|--------|--------|-----------|------------|-------|-------------|-------------|--------|-------|-----------|
| | 最終 需要財 | 投資財 | | | 消費財 | | | 生産財 | | | | |
| | | 資本財 | 建設財 | | 耐久 消費財 | 非耐久 消費財 | | 鉱工業用 生産財 | その他用 生産財 | | | |
| 品目数 | 220 | 104 | 58 | 34 | 24 | 46 | 10 | 36 | 116 | 106 | 10 | 品目数 |
| ウェイト | 10000.0 | 3903.4 | 1727.3 | 1230.4 | 496.9 | 2176.1 | 753.2 | 1422.9 | 6096.6 | 5697.3 | 399.3 | ウェイト |
| 平成27年 I 期 | 102.7 | 102.8 | 100.6 | 101.4 | 98.3 | 104.7 | 116.1 | 98.4 | 101.4 | 101.3 | 102.3 | 2015年 I 期 |
| II 期 | 98.9 | 98.4 | 101.4 | 100.7 | 102.3 | 96.4 | 90.5 | 99.1 | 99.4 | 99.5 | 99.3 | II 期 |
| III 期 | 100.1 | 99.4 | 101.5 | 102.9 | 98.7 | 97.6 | 96.6 | 98.2 | 101.1 | 101.1 | 100.0 | III 期 |
| IV 期 | 98.9 | 100.3 | 97.7 | 96.0 | 101.6 | 102.6 | 98.1 | 104.2 | 98.6 | 98.6 | 99.1 | IV 期 |
| 平成28年 I 期 | 99.4 | 96.6 | 92.2 | 90.1 | 98.7 | 100.4 | 82.2 | 111.7 | 100.2 | 101.0 | 88.6 | 2016年 I 期 |
| II 期 | 97.2 | 97.5 | 96.9 | 95.8 | 99.1 | 98.0 | 77.2 | 108.3 | 97.0 | 97.9 | 85.8 | II 期 |
| III 期 | 97.0 | 94.2 | 97.8 | 96.9 | 100.1 | 91.4 | 59.0 | 107.7 | 99.2 | 99.7 | 93.2 | III 期 |
| IV 期 | 100.0 | 93.7 | 96.9 | 95.0 | 101.6 | 91.4 | 53.9 | 110.4 | 104.9 | 105.8 | 92.9 | IV 期 |
| 平成29年 I 期 | 100.1 | 91.6 | 95.3 | 94.8 | 96.8 | 87.6 | 52.6 | 109.0 | 104.5 | 105.1 | 95.2 | 2017年 I 期 |
| II 期 | 102.5 | 94.0 | 96.5 | 95.8 | 97.9 | 92.2 | 53.6 | 111.7 | 108.0 | 108.6 | 99.6 | II 期 |
| III 期 | 102.1 | 92.5 | 95.3 | 94.7 | 96.9 | 89.9 | 55.9 | 107.1 | 108.5 | 109.0 | 100.7 | III 期 |
| IV 期 | 104.6 | 94.3 | 100.0 | 102.6 | 93.9 | 90.5 | 56.0 | 108.4 | 111.8 | 112.5 | 102.9 | IV 期 |
| 平成30年 I 期 | 104.6 | 90.7 | 99.9 | 101.5 | 95.7 | 82.1 | 52.0 | 100.1 | 112.5 | 113.5 | 97.7 | 2018年 I 期 |
| II 期 | 102.2 | 94.1 | 103.9 | 108.2 | 94.1 | 87.1 | 51.4 | 105.4 | 107.4 | 107.9 | 100.9 | II 期 |
| III 期 | 102.4 | 95.7 | 103.5 | 107.9 | 93.4 | 89.4 | 54.8 | 106.9 | 107.0 | 107.4 | 101.8 | III 期 |
| IV 期 | 104.6 | 92.8 | 106.0 | 109.6 | 97.9 | 83.2 | 49.7 | 100.6 | 113.0 | 113.8 | 102.2 | IV 期 |
| 平成31年 I 期 | 102.0 | 89.1 | 96.7 | 95.0 | 100.7 | 83.3 | 48.7 | 101.4 | 109.7 | 110.6 | 98.7 | 2019年 I 期 |
| II 期 | 99.0 | 93.1 | 103.4 | 105.8 | 98.7 | 85.9 | 54.9 | 101.1 | 102.8 | 103.0 | 97.4 | II 期 |
| 令和元年 III 期 | 97.5 | 94.1 | 103.0 | 105.2 | 98.3 | 86.1 | 60.5 | 99.9 | 99.7 | 99.7 | 97.3 | III 期 |
| IV 期 | 91.4 | 88.5 | 96.7 | 98.9 | 91.1 | 81.8 | 54.1 | 97.1 | 93.3 | 93.2 | 93.5 | IV 期 |
| 平成27年 1月 | 105.3 | 104.0 | 101.0 | 102.0 | 98.2 | 106.4 | 117.3 | 99.0 | 103.7 | 103.3 | 108.0 | 2015年 1月 |
| 2月 | 103.6 | 105.6 | 105.3 | 106.6 | 100.3 | 105.9 | 120.0 | 98.3 | 102.2 | 102.0 | 104.3 | 2月 |
| 3月 | 99.3 | 98.8 | 95.4 | 95.5 | 96.4 | 101.7 | 111.1 | 98.0 | 98.3 | 98.7 | 94.5 | 3月 |
| 4月 | 99.4 | 99.9 | 102.1 | 102.3 | 102.6 | 97.5 | 86.9 | 101.1 | 99.5 | 99.4 | 99.6 | 4月 |
| 5月 | 97.3 | 94.9 | 98.5 | 95.6 | 101.4 | 93.3 | 91.6 | 95.6 | 98.6 | 98.9 | 98.7 | 5月 |
| 6月 | 100.0 | 100.4 | 103.7 | 104.3 | 102.9 | 98.3 | 93.1 | 100.5 | 100.0 | 100.1 | 99.5 | 6月 |
| 7月 | 101.9 | 105.9 | 103.0 | 104.1 | 100.8 | 107.6 | 110.4 | 104.1 | 100.5 | 100.5 | 97.2 | 7月 |
| 8月 | 98.9 | 99.5 | 101.8 | 103.4 | 97.3 | 96.9 | 94.9 | 100.6 | 98.9 | 98.9 | 99.6 | 8月 |
| 9月 | 99.6 | 92.8 | 99.8 | 101.1 | 97.9 | 88.3 | 84.4 | 90.0 | 103.8 | 103.8 | 103.1 | 9月 |
| 10月 | 100.7 | 102.5 | 98.5 | 96.2 | 105.5 | 107.5 | 111.0 | 103.5 | 100.0 | 99.7 | 103.9 | 10月 |
| 11月 | 98.1 | 97.9 | 97.1 | 96.6 | 98.7 | 97.8 | 86.1 | 104.1 | 98.9 | 98.8 | 100.7 | 11月 |
| 12月 | 97.9 | 100.4 | 97.4 | 95.2 | 100.6 | 102.4 | 97.2 | 104.9 | 96.9 | 97.2 | 92.6 | 12月 |
| 平成28年 1月 | 103.5 | 100.4 | 97.2 | 96.5 | 99.4 | 102.9 | 84.2 | 112.8 | 103.1 | 104.1 | 87.3 | 2016年 1月 |
| 2月 | 98.5 | 99.2 | 93.2 | 90.6 | 99.6 | 104.0 | 85.8 | 115.3 | 98.1 | 98.8 | 88.5 | 2月 |
| 3月 | 96.3 | 90.2 | 86.2 | 83.3 | 97.2 | 94.4 | 76.6 | 107.0 | 99.4 | 100.1 | 89.9 | 3月 |
| 4月 | 98.8 | 98.7 | 96.7 | 94.5 | 102.3 | 99.5 | 78.9 | 108.3 | 99.1 | 100.0 | 86.2 | 4月 |
| 5月 | 95.4 | 95.4 | 95.4 | 94.2 | 95.3 | 96.3 | 77.4 | 107.2 | 95.0 | 96.2 | 81.5 | 5月 |
| 6月 | 97.4 | 98.5 | 98.7 | 98.7 | 99.6 | 98.1 | 75.3 | 109.4 | 97.0 | 97.5 | 89.6 | 6月 |
| 7月 | 96.3 | 94.5 | 98.5 | 97.3 | 101.4 | 90.9 | 58.7 | 105.0 | 98.2 | 98.5 | 95.7 | 7月 |
| 8月 | 97.2 | 94.6 | 98.3 | 97.8 | 99.7 | 91.3 | 61.2 | 107.0 | 99.2 | 99.6 | 94.1 | 8月 |
| 9月 | 97.6 | 93.5 | 96.5 | 95.6 | 99.2 | 91.9 | 57.1 | 111.1 | 100.2 | 100.9 | 89.8 | 9月 |
| 10月 | 98.4 | 92.5 | 101.1 | 102.2 | 100.8 | 87.5 | 53.0 | 105.0 | 102.6 | 103.7 | 86.6 | 10月 |
| 11月 | 99.9 | 96.2 | 96.6 | 94.7 | 100.9 | 95.2 | 54.2 | 116.8 | 103.0 | 103.5 | 95.4 | 11月 |
| 12月 | 101.7 | 92.3 | 93.0 | 88.0 | 103.1 | 91.4 | 54.4 | 109.5 | 109.1 | 110.1 | 96.6 | 12月 |
| 平成29年 1月 | 98.5 | 90.1 | 91.9 | 91.4 | 94.1 | 87.6 | 55.9 | 105.3 | 101.4 | 101.7 | 93.7 | 2017年 1月 |
| 2月 | 99.9 | 91.4 | 95.9 | 95.3 | 96.6 | 86.5 | 50.4 | 109.3 | 105.2 | 105.8 | 96.3 | 2月 |
| 3月 | 102.0 | 93.2 | 98.2 | 97.7 | 99.6 | 88.8 | 51.4 | 112.4 | 106.9 | 107.7 | 95.6 | 3月 |
| 4月 | 102.1 | 93.8 | 95.9 | 95.8 | 97.4 | 91.9 | 52.7 | 111.4 | 107.8 | 108.4 | 98.9 | 4月 |
| 5月 | 103.0 | 94.9 | 97.1 | 95.2 | 98.4 | 94.1 | 54.2 | 114.9 | 107.5 | 108.3 | 101.4 | 5月 |
| 6月 | 102.3 | 93.3 | 96.4 | 96.4 | 97.8 | 90.5 | 53.8 | 108.8 | 108.6 | 109.2 | 98.4 | 6月 |
| 7月 | 101.1 | 93.7 | 93.6 | 93.6 | 93.9 | 93.2 | 56.3 | 109.6 | 106.4 | 106.8 | 100.1 | 7月 |
| 8月 | 103.8 | 92.8 | 94.8 | 93.6 | 97.8 | 91.0 | 56.9 | 108.1 | 111.1 | 111.7 | 103.0 | 8月 |
| 9月 | 101.5 | 91.0 | 97.4 | 96.9 | 99.1 | 85.6 | 54.4 | 103.5 | 108.1 | 108.6 | 98.9 | 9月 |
| 10月 | 102.8 | 93.4 | 97.3 | 100.1 | 93.1 | 92.2 | 59.8 | 108.2 | 108.9 | 109.5 | 100.0 | 10月 |
| 11月 | 105.0 | 94.0 | 99.5 | 101.5 | 95.4 | 89.6 | 57.5 | 106.9 | 112.5 | 113.5 | 99.5 | 11月 |
| 12月 | 105.9 | 95.6 | 103.3 | 106.1 | 93.1 | 89.6 | 50.8 | 110.1 | 114.0 | 114.5 | 109.2 | 12月 |
| 平成30年 1月 | 104.4 | 92.0 | 99.9 | 103.6 | 90.4 | 83.6 | 54.4 | 99.4 | 109.4 | 110.4 | 91.4 | 2018年 1月 |
| 2月 | 105.7 | 92.7 | 103.4 | 105.3 | 97.4 | 83.0 | 53.0 | 101.4 | 113.8 | 114.5 | 104.0 | 2月 |
| 3月 | 103.8 | 87.5 | 96.5 | 95.6 | 99.4 | 79.6 | 48.6 | 99.5 | 114.2 | 115.6 | 97.7 | 3月 |
| 4月 | 100.2 | 90.8 | 101.8 | 106.6 | 93.1 | 83.0 | 50.1 | 98.2 | 106.4 | 106.4 | 105.9 | 4月 |
| 5月 | 105.5 | 97.9 | 108.1 | 112.5 | 95.2 | 91.2 | 52.3 | 112.4 | 109.9 | 111.1 | 96.5 | 5月 |
| 6月 | 100.8 | 93.6 | 101.8 | 105.5 | 94.1 | 87.2 | 51.7 | 105.5 | 105.9 | 106.3 | 100.3 | 6月 |
| 7月 | 100.7 | 95.9 | 102.4 | 106.9 | 92.9 | 90.5 | 56.8 | 105.1 | 104.4 | 103.9 | 110.8 | 7月 |
| 8月 | 103.9 | 98.0 | 105.4 | 109.6 | 95.0 | 91.8 | 53.2 | 112.1 | 108.2 | 108.8 | 98.9 | 8月 |
| 9月 | 102.6 | 93.3 | 102.8 | 107.3 | 92.3 | 85.8 | 54.5 | 103.5 | 108.5 | 109.4 | 95.7 | 9月 |
| 10月 | 105.9 | 98.8 | 108.8 | 114.8 | 98.0 | 92.5 | 52.7 | 112.3 | 110.7 | 110.9 | 106.9 | 10月 |
| 11月 | 103.9 | 90.0 | 103.4 | 106.7 | 96.3 | 78.9 | 47.5 | 96.5 | 113.6 | 114.6 | 100.2 | 11月 |
| 12月 | 103.9 | 89.7 | 105.9 | 107.4 | 99.3 | 78.1 | 48.8 | 93.0 | 114.6 | 115.8 | 99.4 | 12月 |
| 平成31年 1月 | 101.1 | 86.1 | 90.3 | 87.3 | 99.9 | 82.2 | 48.8 | 99.9 | 109.7 | 110.2 | 99.7 | 2019年 1月 |
| 2月 | 100.0 | 91.3 | 98.4 | 96.9 | 103.1 | 85.3 | 46.4 | 106.2 | 105.4 | 105.6 | 98.9 | 2月 |
| 3月 | 104.9 | 90.0 | 101.4 | 100.9 | 99.0 | 82.3 | 50.9 | 98.1 | 114.0 | 116.1 | 97.4 | 3月 |
| 4月 | 100.2 | 97.1 | 100.6 | 101.7 | 98.8 | 93.8 | 54.7 | 112.9 | 102.6 | 102.3 | 103.5 | 4月 |
| 令和元年 5月 | 100.0 | 92.7 | 107.7 | 112.2 | 98.5 | 83.2 | 55.7 | 97.0 | 103.8 | 104.5 | 92.8 | 5月 |
| 6月 | 96.7 | 89.6 | 101.9 | 103.5 | 98.9 | 80.6 | 54.4 | 93.5 | 101.9 | 102.3 | 96.0 | 6月 |
| 7月 | 98.2 | 90.0 | 102.5 | 104.2 | 99.1 | 80.4 | 55.8 | 93.1 | 103.1 | 103.0 | 98.4 | 7月 |
| 8月 | 94.5 | 89.6 | 95.7 | 95.8 | 97.0 | 83.6 | 59.0 | 96.1 | 98.0 | 98.1 | 94.5 | 8月 |
| 9月 | 99.8 | 102.6 | 110.8 | 115.6 | 98.7 | 94.2 | 66.8 | 110.5 | 98.1 | 98.0 | 98.9 | 9月 |
| 10月 | 92.7 | 89.8 | 95.4 | 98.1 | 89.8 | 83.5 | 53.8 | 99.6 | 94.8 | 95.0 | 90.6 | 10月 |
| 11月 | 92.1 | 88.4 | 97.9 | 101.3 | 89.6 | 81.5 | 54.9 | 95.3 | 94.2 | 94.1 | 94.1 | 11月 |
| 12月 | 89.5 | 87.3 | 96.7 | 97.4 | 93.8 | 80.5 | 53.5 | 96.4 | 90.9 | 90.6 | 95.8 | 12月 |

第12表 財別在庫指数:季節調整済指数

平成27年(2015年)=100.0

| 財分類 | 時系列 | 鉱工業 | | | | | | | | | | 品目数 | |
|-------|-----------|-----------|--------|-------|-------|-------|-----------|------------|-------|-------------|-------------|-------|----------|
| | | 最終 需要財 | 投資財 | 資本財 | 建設財 | 消費財 | 耐久 消費財 | 非耐久 消費財 | 生産財 | 鉱工業用 生産財 | その他用 生産財 | | |
| | 品目数 | 128 | 57 | 28 | 10 | 18 | 29 | 9 | 20 | 71 | 65 | 6 | 品目数 |
| | ウェイト | 10000.0 | 2218.5 | 817.1 | 238.4 | 578.7 | 1401.4 | 655.0 | 746.4 | 7781.5 | 7388.6 | 392.9 | ウェイト |
| 平成27年 | I期 | 93.8 | 95.3 | 92.9 | 86.3 | 95.3 | 97.2 | 96.5 | 98.4 | 93.6 | 93.6 | 93.7 | 2015年 I期 |
| | II期 | 97.1 | 98.4 | 97.7 | 97.7 | 98.1 | 98.8 | 97.0 | 100.9 | 96.5 | 96.3 | 101.0 | II期 |
| | III期 | 101.3 | 102.4 | 106.9 | 107.8 | 106.7 | 99.3 | 105.3 | 95.8 | 101.1 | 100.8 | 104.7 | III期 |
| | IV期 | 107.6 | 103.7 | 102.0 | 107.2 | 99.6 | 104.3 | 101.3 | 104.5 | 108.7 | 109.2 | 100.8 | IV期 |
| 平成28年 | I期 | 108.5 | 103.2 | 100.0 | 95.2 | 101.7 | 105.6 | 100.6 | 110.2 | 110.2 | 110.5 | 105.3 | 2016年 I期 |
| | II期 | 111.0 | 101.1 | 97.0 | 91.4 | 99.3 | 103.7 | 100.2 | 107.1 | 113.7 | 114.4 | 98.0 | II期 |
| | III期 | 108.2 | 96.3 | 91.7 | 85.4 | 94.4 | 98.7 | 96.8 | 101.7 | 111.7 | 112.3 | 97.9 | III期 |
| | IV期 | 103.5 | 97.1 | 87.6 | 76.8 | 92.0 | 102.3 | 97.2 | 105.2 | 105.1 | 105.9 | 94.6 | IV期 |
| 平成29年 | I期 | 98.4 | 94.9 | 90.2 | 82.4 | 93.3 | 98.2 | 91.9 | 103.5 | 99.7 | 99.7 | 97.8 | 2017年 I期 |
| | II期 | 94.0 | 89.7 | 86.1 | 80.7 | 88.2 | 91.9 | 83.6 | 99.8 | 95.1 | 94.6 | 101.7 | II期 |
| | III期 | 93.6 | 90.5 | 87.2 | 84.2 | 88.6 | 92.1 | 83.1 | 101.0 | 94.4 | 93.7 | 107.6 | III期 |
| | IV期 | 92.8 | 93.7 | 89.6 | 82.4 | 92.7 | 95.7 | 81.8 | 106.4 | 92.5 | 91.1 | 117.3 | IV期 |
| 平成30年 | I期 | 94.2 | 96.9 | 99.6 | 86.1 | 105.0 | 96.2 | 81.4 | 108.6 | 93.7 | 92.8 | 111.5 | 2018年 I期 |
| | II期 | 99.1 | 97.9 | 102.5 | 89.1 | 107.8 | 95.1 | 89.1 | 100.9 | 99.3 | 98.5 | 113.0 | II期 |
| | III期 | 99.3 | 100.3 | 100.2 | 82.8 | 107.6 | 100.0 | 96.3 | 104.0 | 99.0 | 97.9 | 117.7 | III期 |
| | IV期 | 102.4 | 105.2 | 102.4 | 81.8 | 111.0 | 106.5 | 105.3 | 107.5 | 101.5 | 100.9 | 115.2 | IV期 |
| 平成31年 | I期 | 117.1 | 107.7 | 107.3 | 83.8 | 116.8 | 108.2 | 115.6 | 102.5 | 119.9 | 120.1 | 113.8 | 2019年 I期 |
| | II期 | 118.4 | 112.5 | 109.0 | 78.4 | 121.4 | 114.9 | 122.4 | 107.7 | 120.0 | 120.1 | 118.0 | II期 |
| | 令和元年 III期 | 119.1 | 117.7 | 110.5 | 81.7 | 122.7 | 121.9 | 133.3 | 111.0 | 119.2 | 119.2 | 120.1 | III期 |
| | IV期 | 112.0 | 120.6 | 109.6 | 76.5 | 123.1 | 126.5 | 146.0 | 110.6 | 109.5 | 109.0 | 121.5 | IV期 |
| 平成27年 | 1月 | 92.6 | 94.7 | 92.8 | 83.5 | 96.2 | 96.1 | 95.7 | 98.7 | 92.1 | 92.6 | 79.3 | 2015年 1月 |
| | 2月 | 93.4 | 96.2 | 90.9 | 84.2 | 93.4 | 99.1 | 101.1 | 96.1 | 92.8 | 92.9 | 92.7 | 2月 |
| | 3月 | 95.4 | 95.1 | 95.1 | 91.1 | 96.2 | 96.4 | 92.6 | 100.4 | 95.9 | 95.4 | 109.0 | 3月 |
| | 4月 | 94.1 | 97.8 | 96.3 | 91.1 | 98.1 | 99.5 | 97.0 | 102.5 | 92.7 | 92.0 | 101.1 | 4月 |
| | 5月 | 97.6 | 96.6 | 96.3 | 95.0 | 96.9 | 96.5 | 97.8 | 95.9 | 97.8 | 98.0 | 99.7 | 5月 |
| | 6月 | 99.6 | 100.9 | 100.6 | 107.1 | 99.3 | 100.4 | 96.3 | 104.3 | 99.1 | 98.9 | 102.1 | 6月 |
| | 7月 | 99.4 | 98.5 | 105.2 | 105.1 | 105.5 | 93.9 | 87.9 | 95.0 | 100.0 | 99.7 | 102.2 | 7月 |
| | 8月 | 101.2 | 103.0 | 106.2 | 108.0 | 105.4 | 100.2 | 102.9 | 100.4 | 100.7 | 100.4 | 105.8 | 8月 |
| | 9月 | 103.4 | 105.7 | 109.4 | 110.4 | 109.3 | 103.8 | 125.0 | 92.1 | 102.5 | 102.3 | 106.1 | 9月 |
| | 10月 | 103.8 | 101.7 | 105.3 | 110.5 | 103.0 | 99.2 | 98.9 | 96.3 | 104.4 | 104.5 | 101.9 | 10月 |
| | 11月 | 111.8 | 109.1 | 101.9 | 106.6 | 100.4 | 112.3 | 103.2 | 116.4 | 112.7 | 113.7 | 101.9 | 11月 |
| | 12月 | 107.2 | 100.4 | 98.7 | 104.4 | 95.5 | 101.4 | 101.9 | 100.8 | 108.9 | 109.3 | 98.7 | 12月 |
| 平成28年 | 1月 | 105.8 | 95.6 | 99.6 | 98.7 | 99.6 | 93.8 | 95.7 | 94.3 | 108.7 | 108.6 | 108.4 | 2016年 1月 |
| | 2月 | 109.2 | 101.8 | 100.5 | 95.8 | 102.2 | 102.6 | 89.3 | 112.0 | 111.5 | 112.1 | 103.1 | 2月 |
| | 3月 | 110.4 | 112.2 | 99.9 | 91.1 | 103.2 | 120.3 | 116.9 | 124.2 | 110.3 | 110.7 | 104.4 | 3月 |
| | 4月 | 112.0 | 103.7 | 99.2 | 95.5 | 100.1 | 107.0 | 102.5 | 111.8 | 114.1 | 114.5 | 99.0 | 4月 |
| | 5月 | 111.4 | 98.9 | 97.5 | 91.6 | 100.2 | 99.6 | 99.4 | 99.9 | 114.8 | 115.7 | 99.1 | 5月 |
| | 6月 | 109.7 | 100.8 | 94.2 | 87.0 | 97.7 | 104.5 | 98.6 | 109.6 | 112.2 | 113.0 | 96.0 | 6月 |
| | 7月 | 107.0 | 96.3 | 91.8 | 87.8 | 93.5 | 98.7 | 98.5 | 94.8 | 110.4 | 111.1 | 95.7 | 7月 |
| | 8月 | 107.5 | 94.5 | 92.4 | 85.9 | 95.1 | 94.7 | 94.6 | 96.3 | 111.2 | 111.7 | 100.6 | 8月 |
| | 9月 | 110.2 | 98.2 | 91.0 | 82.6 | 94.7 | 102.8 | 97.3 | 114.1 | 113.4 | 114.1 | 97.4 | 9月 |
| | 10月 | 105.7 | 96.3 | 87.5 | 76.3 | 92.1 | 101.6 | 99.2 | 102.1 | 108.2 | 108.8 | 97.4 | 10月 |
| | 11月 | 102.9 | 98.6 | 86.1 | 75.1 | 91.2 | 104.7 | 97.6 | 108.3 | 104.2 | 105.1 | 95.4 | 11月 |
| | 12月 | 101.8 | 96.5 | 89.1 | 79.0 | 92.8 | 100.7 | 94.9 | 105.2 | 103.0 | 103.7 | 90.9 | 12月 |
| 平成29年 | 1月 | 100.3 | 97.0 | 89.6 | 81.4 | 93.0 | 101.7 | 96.0 | 108.2 | 101.4 | 101.7 | 93.3 | 2017年 1月 |
| | 2月 | 98.1 | 94.0 | 88.9 | 82.8 | 91.4 | 96.8 | 88.0 | 101.7 | 99.6 | 99.5 | 100.4 | 2月 |
| | 3月 | 96.9 | 93.8 | 92.1 | 83.0 | 95.5 | 96.0 | 91.7 | 100.6 | 98.0 | 98.0 | 99.7 | 3月 |
| | 4月 | 95.6 | 88.2 | 86.4 | 76.0 | 90.1 | 89.7 | 83.6 | 95.8 | 97.5 | 97.2 | 97.7 | 4月 |
| | 5月 | 94.7 | 92.1 | 87.0 | 83.1 | 88.7 | 95.1 | 81.8 | 107.8 | 95.3 | 95.2 | 100.8 | 5月 |
| | 6月 | 91.7 | 88.8 | 84.9 | 83.1 | 85.7 | 90.9 | 85.5 | 95.8 | 92.5 | 91.5 | 106.5 | 6月 |
| | 7月 | 93.6 | 91.0 | 86.7 | 83.7 | 88.0 | 93.3 | 80.8 | 101.5 | 94.4 | 93.6 | 107.2 | 7月 |
| | 8月 | 93.3 | 90.9 | 87.2 | 82.8 | 89.0 | 92.1 | 83.4 | 101.2 | 94.0 | 93.6 | 102.7 | 8月 |
| | 9月 | 94.0 | 89.6 | 87.8 | 86.0 | 88.8 | 91.0 | 85.2 | 100.3 | 94.9 | 93.8 | 113.0 | 9月 |
| | 10月 | 93.4 | 92.0 | 88.8 | 80.3 | 92.4 | 93.9 | 83.3 | 102.9 | 93.8 | 92.4 | 118.7 | 10月 |
| | 11月 | 93.2 | 97.0 | 90.0 | 83.0 | 93.5 | 100.0 | 81.1 | 113.5 | 92.1 | 90.6 | 119.9 | 11月 |
| | 12月 | 91.7 | 92.2 | 90.0 | 83.8 | 92.3 | 93.2 | 81.1 | 102.9 | 91.5 | 90.4 | 113.2 | 12月 |
| 平成30年 | 1月 | 93.3 | 94.6 | 95.1 | 84.7 | 99.4 | 94.9 | 82.6 | 106.6 | 93.1 | 92.4 | 105.9 | 2018年 1月 |
| | 2月 | 93.2 | 96.0 | 97.7 | 84.8 | 103.1 | 95.3 | 77.7 | 107.6 | 92.6 | 91.5 | 114.4 | 2月 |
| | 3月 | 96.2 | 100.1 | 106.0 | 88.9 | 112.4 | 98.3 | 83.8 | 111.7 | 95.3 | 94.4 | 114.3 | 3月 |
| | 4月 | 98.3 | 95.6 | 105.4 | 86.8 | 112.3 | 90.7 | 83.5 | 97.7 | 98.6 | 97.9 | 106.9 | 4月 |
| | 5月 | 97.6 | 97.9 | 102.1 | 93.6 | 105.7 | 95.1 | 89.7 | 100.4 | 97.6 | 96.9 | 113.5 | 5月 |
| | 6月 | 101.4 | 100.1 | 100.1 | 86.9 | 105.5 | 99.6 | 94.1 | 104.6 | 101.7 | 100.6 | 118.6 | 6月 |
| | 7月 | 101.5 | 99.7 | 99.3 | 82.8 | 106.5 | 99.5 | 94.9 | 100.1 | 102.2 | 101.6 | 111.5 | 7月 |
| | 8月 | 96.9 | 101.1 | 99.1 | 82.3 | 106.2 | 101.0 | 95.6 | 106.9 | 95.8 | 95.0 | 112.1 | 8月 |
| | 9月 | 99.4 | 100.1 | 102.1 | 83.3 | 110.0 | 99.5 | 98.3 | 104.9 | 98.9 | 97.2 | 129.5 | 9月 |
| | 10月 | 100.5 | 107.5 | 103.1 | 85.2 | 110.5 | 109.9 | 101.0 | 117.5 | 98.6 | 97.5 | 118.8 | 10月 |
| | 11月 | 100.5 | 101.0 | 102.2 | 81.4 | 111.3 | 99.5 | 104.9 | 95.0 | 100.4 | 99.9 | 114.1 | 11月 |
| | 12月 | 106.1 | 107.2 | 101.9 | 78.9 | 111.3 | 110.1 | 110.1 | 109.9 | 105.6 | 105.3 | 112.6 | 12月 |
| 平成31年 | 1月 | 112.9 | 107.8 | 106.2 | 85.1 | 115.2 | 108.7 | 114.5 | 105.2 | 114.0 | 114.1 | 111.0 | 2019年 1月 |
| | 2月 | 117.4 | 107.2 | 106.8 | 83.9 | 116.2 | 107.6 | 114.2 | 102.1 | 120.5 | 120.5 | 116.0 | 2月 |
| | 3月 | 121.1 | 108.1 | 108.9 | 82.3 | 119.0 | 108.4 | 118.0 | 100.2 | 125.2 | 125.8 | 114.5 | 3月 |
| | 4月 | 116.6 | 111.0 | 108.3 | 78.6 | 119.5 | 113.5 | 118.3 | 108.3 | 118.0 | 118.2 | 114.9 | 4月 |
| | 令和元年 5月 | 116.5 | 112.1 | 108.0 | 79.1 | 120.7 | 114.6 | 123.4 | 106.6 | 117.5 | 117.2 | 119.9 | 5月 |
| | 6月 | 122.0 | 114.5 | 110.8 | 77.4 | 124.0 | 116.6 | 125.5 | 108.1 | 124.6 | 124.8 | 119.1 | 6月 |
| | 7月 | 122.4 | 118.1 | 115.6 | 81.1 | 130.3 | 120.4 | 131.5 | 109.3 | 123.6 | 124.0 | 118.9 | 7月 |
| | 8月 | 118.8 | 117.3 | 110.0 | 82.5 | 121.8 | 121.2 | 131.3 | 112.1 | 118.9 | 118.7 | 120.1 | 8月 |
| | 9月 | 116.0 | 117.7 | 105.8 | 81.4 | 116.1 | 124.0 | 137.2 | 111.7 | 115.2 | 114.9 | 121.3 | 9月 |
| | 10月 | 106.8 | 119.7 | 108.6 | 75.0 | 122.1 | 124.9 | 140.5 | 112.2 | 103.1 | 102.0 | 119.5 | 10月 |
| | 11月 | 111.7 | 119.2 | 109.3 | 78.3 | 122.2 | 125.4 | 146.4 | 106.8 | 110.0 | 109.3 | 122.5 | 11月 |
| | 12月 | 117.6 | 122.8 | 110.8 | 76.2 | 125.1 | 129.3 | 151.0 | 112.9 | 115.5 | 115.6 | 122.5 | 12月 |

V 別 表

平成27年基準ウェイト一覧表

| 業種 | 品目名 | 単位 | 特殊分類 | 付加価値額 ウェイト | 出荷額 ウェイト | 在庫額 ウェイト |
|----------------|---------------|-----|--------|---------------|-------------|-------------|
| | | | 財格付け | | | |
| 鉱工業 | | | | 10000.0 | 10000.0 | 10000.0 |
| 製造工業 | | | | 9992.2 | 9994.1 | 9999.0 |
| 鉄鋼業 | | | | 236.4 | 144.2 | 136.6 |
| | 鋳鋼品 | t | 生産鋳 | 25.5 | 19.2 | 50.5 |
| | 鉄系鍛工品 | t | 生産鋳 | 66.3 | 22.8 | - |
| | 銑鉄鑄物 | t | 生産鋳 | 91.3 | 64.1 | 71.2 |
| | 球状黒鉛鑄鉄 | t | 生産鋳 | 40.4 | 28.4 | 14.9 |
| | 精密鑄造品 | kg | 生産鋳 | 12.9 | 9.7 | - |
| 非鉄金属工業 | | | | 522.8 | 851.8 | 1221.6 |
| | アルミニウム系鍛工品 | kg | 生産鋳 | 12.1 | 10.9 | - |
| | 銅・銅合金鑄物 | kg | 生産鋳 | 3.4 | 3.1 | - |
| | アルミニウム鑄物 | kg | 生産鋳 | 5.7 | 3.9 | - |
| | アルミニウムダイカスト | kg | 生産鋳 | 7.8 | 5.8 | - |
| | アルミニウム二次合金地金 | t | 生産鋳 | 47.6 | 69.2 | 100.4 |
| | 伸銅製品 | t | 生産鋳 | 91.3 | 168.5 | 712.5 |
| | アルミニウム圧延製品 | t | 生産鋳 | 2.2 | 2.6 | 18.6 |
| | 銅線 | 導体t | 資本・生産鋳 | 23.3 | 46.3 | 16.4 |
| | 電気銅 | t | 生産鋳 | 329.4 | 541.5 | 373.7 |
| 金属製品工業 | | | | 318.9 | 183.8 | 33.9 |
| | 橋りょう | t | 建設 | 9.5 | 3.5 | - |
| | 鉄塔 | t | 建設 | 16.0 | 5.9 | - |
| | 超硬チップ | kg | 生産鋳 | 244.5 | 139.9 | - |
| | 金属製管継手 | kg | 建設 | 16.5 | 22.4 | - |
| | アルミニウム製建具 | t | 建設 | 7.5 | 2.8 | - |
| | スチール・ステンレス製建具 | t | 建設 | 24.9 | 9.3 | 33.9 |
| 汎用・生産用・業務用機械工業 | | | | 1353.9 | 1150.9 | 595.4 |
| 汎用機械工業 | | | | 390.9 | 370.0 | 134.8 |
| | ポンプ | kg | 資本 | 22.5 | 13.3 | 33.0 |
| | 圧縮機 | kg | 資本 | 23.8 | 20.5 | 2.6 |
| | 送風機 | kg | 資本 | 20.7 | 17.5 | - |
| | 油圧機器 | 千円 | 生産鋳 | 71.1 | 63.0 | - |
| | 船用ウインチ | 台 | 資本 | 21.8 | 9.6 | - |
| | 固定比減速機 | kg | 生産鋳 | 3.3 | 1.6 | - |
| | 軸受 | 千個 | 生産鋳 | 121.6 | 180.5 | 99.2 |
| | バルブ及びコック | kg | 生産鋳 | 104.9 | 63.2 | - |
| | 電気ブロワ | 台 | 生産鋳 | 1.2 | 0.8 | - |
| 生産用機械工業 | | | | 242.7 | 171.5 | 85.7 |
| | 化学機械 | kg | 資本 | 2.6 | 1.5 | - |
| | 製版機械 | 台 | 資本 | 1.0 | 0.6 | - |
| | 産業用ロボット | 台 | 資本 | 18.3 | 12.0 | - |
| | ペンディングマシン | t | 資本 | 22.1 | 12.7 | - |
| | 機械プレス | t | 資本 | 7.5 | 4.3 | - |
| | 金型 | kg | 資本 | 50.4 | 51.8 | - |
| | C(W)BN工具 | 個 | 生産鋳 | 4.1 | 2.6 | - |
| | 特殊鋼切削工具 | 個 | 生産鋳 | 38.9 | 24.7 | 85.7 |
| | ダイヤモンド工具 | 個 | 生産鋳 | 12.7 | 8.2 | - |
| | 超硬工具 | 個 | 生産鋳 | 74.2 | 47.8 | - |
| | 電動工具 | 台 | 資本 | 10.9 | 5.3 | - |
| 業務用機械工業 | | | | 720.3 | 609.4 | 374.9 |
| | 自動車用洗浄機器 | 個 | 資本 | 0.3 | 0.6 | - |
| | ガスメータ | 個 | 資本 | 5.4 | 8.9 | 1.7 |
| | 精密測定機 | 台 | 資本 | 0.7 | 0.8 | - |
| | 分析機器 | 台 | 資本 | 1.1 | 0.9 | - |
| | カメラ用交換レンズ | 個 | 耐消 | 155.0 | 125.2 | 373.2 |
| | カメラ | 台 | 資本 | 452.3 | 292.6 | - |
| | 医療用具機械 | 百万円 | 資本 | 105.5 | 180.4 | - |
| 電気機械工業 | | | | 394.1 | 708.0 | 503.2 |
| | 直流機 | kw | 資本 | 1.1 | 2.5 | - |
| | サーボモータ | 台 | 生産鋳 | 3.5 | 3.8 | - |
| | 交流発電機 | kVA | 資本 | 2.5 | 5.7 | - |
| | 交流電動機 | kw | 生産鋳 | 13.2 | 14.2 | - |
| | 小形電動機 | 台 | 生産鋳 | 42.6 | 45.9 | - |
| | 非標準変圧器 | kVA | 資本 | 7.8 | 23.3 | - |
| | 開閉制御装置 | 百万円 | 資本 | 24.3 | 40.7 | - |
| | 換気扇 | 台 | 建設 | 24.2 | 29.9 | 6.5 |
| | 白熱電球 | 千個 | 生産鋳 | 26.7 | 16.3 | - |
| | 放電ランプ | 千個 | 生産鋳 | 5.8 | 2.8 | 4.3 |
| | 配線器具 | 千個 | 建設 | 5.7 | 8.5 | 0.4 |
| | 電気測定器 | 台 | 資本 | 81.0 | 52.7 | 0.9 |
| | リチウムイオン蓄電池 | 千Ah | 生産鋳 | 52.8 | 231.8 | 324.9 |
| | 乾電池 | 千個 | 非耐 | 48.1 | 51.3 | 120.4 |
| | 鉛蓄電池 | 鉛量t | 生産鋳 | 46.3 | 150.9 | 45.8 |
| | アルカリ蓄電池 | 千Ah | 生産鋳 | 8.5 | 27.7 | - |

平成27年基準ウェイト一覧表

| 業種 | 品目名 | 単位 | 特殊分類 | 付加価値額 ウェイト | 出荷額 ウェイト | 在庫額 ウェイト |
|-------------|-----------------|----------------|--------|---------------|-------------|-------------|
| | | | 財格付け | | | |
| 情報通信機械工業 | | | | 932.6 | 1252.0 | 721.8 |
| | 電話機 | 台 | 耐消 | 4.7 | 4.5 | 26.9 |
| | ボタン電話装置 | 台 | 資本 | 15.2 | 29.3 | 87.2 |
| | 基地局通信装置 | 台 | 資本 | 7.3 | 21.4 | — |
| | 交換機 | 百万円 | 資本 | 11.2 | 23.9 | — |
| | 固定通信装置 | 台 | 資本 | 2.4 | 7.1 | — |
| | 携帯電話・PHS | 台 | 耐消 | 242.5 | 323.7 | 86.5 |
| | ネットワーク接続機器 | 台 | 資本 | 2.9 | 6.2 | — |
| | カーオーディオ | 台 | 耐消 | 127.0 | 81.3 | 187.2 |
| | カーナビゲーションシステム | 台 | 耐消・生産鉦 | 158.2 | 249.4 | 243.5 |
| | デジタルカメラ | 台 | 耐消 | 82.8 | 34.8 | 51.1 |
| | パーソナルコンピュータ | 台 | 資本・耐消 | 125.1 | 291.6 | 26.7 |
| | プリンタ | 台 | 資本・耐消 | 22.7 | 18.3 | — |
| | ガス警報器 | 個 | 資本 | 2.9 | 4.9 | 12.7 |
| | 産業用テレビジョン装置 | 百万円 | 資本 | 127.7 | 155.6 | — |
| 電子部品・デバイス工業 | | | | 885.6 | 973.4 | 2587.6 |
| | 光ディスク | 千枚 | 非耐・生産他 | 22.4 | 26.6 | — |
| | スイッチング電源 | 千台 | 生産鉦 | 34.8 | 44.6 | — |
| | 抵抗器 | 千個 | 生産鉦 | 5.5 | 6.6 | — |
| | 固定コンデンサ | 千個 | 生産鉦 | 71.9 | 85.7 | — |
| | コネクタ | 千個 | 生産鉦 | 109.8 | 127.1 | — |
| | プリント配線板 | 百万円 | 生産鉦 | 50.3 | 51.2 | — |
| | 混成集積回路 | 百万円 | 生産鉦 | 22.1 | 20.1 | — |
| | 半導体素子 | 千個 | 生産鉦 | 138.2 | 101.4 | 67.0 |
| | 半導体集積回路 | 百万円 | 生産鉦 | 115.4 | 104.7 | — |
| | シリコンウエハ | 千sq.in. | 生産鉦 | 315.2 | 405.4 | 2520.6 |
| 輸送機械工業 | | | | 1170.5 | 1090.7 | — |
| | 自動車用シリンダーライナ | 個 | 生産鉦 | 16.2 | 16.4 | — |
| | 自動車用ガスケット | 個 | 生産鉦 | 12.3 | 12.5 | — |
| | 自動車用オイルシール | 個 | 生産鉦 | 76.9 | 77.8 | — |
| | 自動車用ショックアブソーバ | 個 | 生産鉦 | 82.4 | 83.4 | — |
| | 自動車用計器類 | 個 | 生産鉦 | 19.3 | 20.6 | — |
| | エンジン | 台 | 生産鉦 | 137.1 | 138.7 | — |
| | 自動車用ポンプ類 | 個 | 生産鉦 | 28.8 | 29.2 | — |
| | 乗用車用エアコン | 台 | 生産鉦 | 26.1 | 26.4 | — |
| | 航空機発動機部品 | 百万円 | 生産鉦 | 771.4 | 685.7 | — |
| 窯業・土石製品工業 | | | | 701.9 | 497.9 | 928.7 |
| | ガラス基礎製品 | t | 生産鉦 | 2.2 | 2.3 | 0.3 |
| | ガラス製容器類 | t | 生産鉦 | 20.2 | 17.0 | 73.7 |
| | がい子 | kg | 資本 | 18.6 | 15.0 | 41.8 |
| | ファインセラミックス | 千個 | 生産鉦 | 4.9 | 2.3 | 8.4 |
| | 複層ガラス | m ² | 生産鉦 | 10.4 | 9.3 | 6.8 |
| | ガラス短繊維 | kg | 建設 | 56.4 | 31.1 | 49.3 |
| | ガラス長繊維 | kg | 生産鉦 | 259.6 | 160.7 | 303.8 |
| | 耐火れんが | t | 生産鉦 | 24.4 | 24.6 | 29.2 |
| | 不定形耐火物 | t | 生産鉦 | 9.8 | 5.5 | 3.6 |
| | 特殊炭素製品 | kg | 生産鉦 | 26.0 | 11.3 | — |
| | 電極 | t | 生産鉦 | 1.6 | 1.5 | 3.3 |
| | せっこうボード | m ² | 建設 | 11.0 | 13.5 | 23.2 |
| | 遠心力鉄筋コンクリート管 | t | 建設 | 3.9 | 2.7 | 16.2 |
| | 遠心力鉄筋コンクリートポール | t | 資本 | 10.6 | 8.9 | 37.6 |
| | 遠心力鉄筋コンクリートパイプ | t | 建設 | 2.6 | 1.8 | 6.4 |
| | 護岸用コンクリートブロック | t | 建設 | 0.1 | 0.1 | 0.7 |
| | 道路用コンクリート製品 | t | 建設 | 11.0 | 7.5 | 54.7 |
| | プレストレストコンクリート製品 | t | 建設 | 8.7 | 6.0 | 7.0 |
| | 生コンクリート | m ³ | 建設 | 154.2 | 132.1 | — |
| | 木毛・木片セメント板 | 千枚 | 建設 | 65.7 | 44.7 | 262.7 |

平成27年基準ウェイト一覧表

| 業種 | 品目名 | 単位 | 特殊分類 | 付加価値額 ウェイト | 出荷額 ウェイト | 在庫額 ウェイト |
|--------------|----------------|-----------------|--------|---------------|-------------|-------------|
| | | | 財格付け | | | |
| 化学工業 | | | | 1101.7 | 941.0 | 1655.2 |
| | 苛性ソーダ | t | 生産鉱 | 4.5 | 17.7 | 15.8 |
| | 次亜塩素酸ナトリウム | t | 生産鉱 | 0.7 | 2.8 | 0.6 |
| | 複合肥料 | t | 生産他 | 48.0 | 37.7 | 144.5 |
| | 塩酸 | t | 生産鉱 | 0.8 | 3.3 | 3.2 |
| | 環式中間物 | t | 生産鉱 | 73.3 | 45.6 | 105.9 |
| | 合成染料 | kg | 生産鉱 | 7.7 | 6.3 | 14.7 |
| | 有機ゴム薬品 | t | 生産鉱 | 23.4 | 19.5 | 36.7 |
| | ホルマリン | t | 生産鉱 | 8.6 | 7.2 | — |
| | 酸化亜鉛 | t | 生産鉱 | 34.6 | 25.8 | 48.9 |
| | 硫酸アルミニウム | t | 生産鉱 | 0.9 | 0.8 | 0.4 |
| | 過酸化水素 | t | 生産鉱 | 22.2 | 21.3 | 48.5 |
| | 化学石こう | t | 生産鉱 | 7.0 | 6.7 | 6.2 |
| | 硫酸 | t | 生産鉱 | 19.2 | 18.5 | 10.3 |
| | 酸化チタン | t | 生産鉱 | 49.9 | 37.2 | 211.1 |
| | 活性炭 | t | 生産鉱 | 5.8 | 5.6 | 340.5 |
| | 産業用火薬類 | kg | 生産他 | 5.5 | 5.8 | 0.7 |
| | 水素 | 千m ³ | 生産鉱 | 7.1 | 4.9 | 0.1 |
| | 酸素 | 千m ³ | 生産鉱 | 1.4 | 1.0 | 0.4 |
| | 窒素 | 千m ³ | 生産鉱 | 6.2 | 4.3 | 1.3 |
| | 塩化ビニリデン樹脂 | t | 生産鉱 | 121.4 | 83.1 | 258.2 |
| | ふっ素樹脂 | t | 生産鉱 | 31.1 | 21.3 | 178.2 |
| | フェノール樹脂 | t | 生産鉱 | 2.3 | 1.6 | 1.1 |
| | ユリア樹脂 | t | 生産鉱 | 0.3 | 0.2 | 0.1 |
| | メタクリル樹脂 | t | 生産鉱 | 11.0 | 7.5 | 0.7 |
| | 界面活性剤 | t | 生産鉱 | 1.0 | 0.9 | 3.5 |
| | 合成樹脂塗料 | t | 建設・生産鉱 | 7.2 | 5.8 | 6.3 |
| | 医薬品 | 百万円 | 非耐 | 390.5 | 421.2 | — |
| | 動物用医薬品 | 百万円 | 非耐 | 23.5 | 12.9 | 91.9 |
| | 農薬 | t | 生産他 | 130.9 | 76.4 | 92.7 |
| | ポリフェニレンサルファイド | t | 生産鉱 | 55.7 | 38.1 | 32.7 |
| プラスチック製品工業 | | | | 282.3 | 279.6 | 562.3 |
| | プラスチック製シート | t | 生産鉱 | 36.1 | 18.1 | 21.9 |
| | プラスチック製日用品・雑貨 | t | 非耐 | 37.7 | 36.0 | 135.5 |
| | 強化製品 | t | 建設 | 36.6 | 31.8 | 11.8 |
| | 浴槽 | 個 | 建設 | 4.0 | 5.5 | — |
| | プラスチック製フィルム | t | 生産鉱 | 19.9 | 27.3 | — |
| | プラスチック製機械器具部品 | t | 生産鉱 | 100.3 | 110.8 | 268.4 |
| | プラスチック製容器 | t | 生産他 | 32.0 | 28.8 | 76.3 |
| | 発泡製品 | t | 建設・生産他 | 15.7 | 21.3 | 48.4 |
| パルプ・紙・紙加工品工業 | | | | 240.3 | 372.3 | 323.5 |
| | 新聞巻取紙 | t | 生産鉱 | 17.0 | 29.2 | 64.9 |
| | 雑種紙 | t | 生産鉱 | 2.8 | 4.8 | 9.7 |
| | 段ボール原紙 | t | 生産鉱 | 53.7 | 106.1 | 192.3 |
| | 段ボールシート | 千m ² | 生産鉱 | 54.4 | 32.2 | 2.2 |
| | 段ボール箱 | 千m ² | 生産鉱 | 45.4 | 69.3 | 20.9 |
| | 塗工紙 | t | 生産鉱 | 11.7 | 18.6 | 25.1 |
| | 紙おむつ | 千枚 | 非耐 | 55.3 | 112.1 | 8.4 |
| 繊維工業 | | | | 195.2 | 112.1 | 197.6 |
| | 合成繊維 | t | 生産鉱 | 9.3 | 16.2 | 22.2 |
| | 合成繊維糸 | t | 生産鉱 | 0.3 | 0.1 | — |
| | 毛糸 | t | 生産鉱 | 5.4 | 2.9 | — |
| | 絹・絹紡織物 | m ² | 生産鉱 | 1.8 | 1.5 | 4.0 |
| | 合成繊維織物 | m ² | 生産鉱 | 7.7 | 6.5 | — |
| | ニット製外衣 | デカ | 非耐 | 56.2 | 20.3 | 69.6 |
| | ニット製靴下 | デカ | 非耐 | 0.4 | 1.2 | 11.2 |
| | 織物製外衣 | 点 | 非耐 | 64.2 | 35.5 | 16.3 |
| | ニット製下着・補正着・寝着類 | デカ | 非耐 | 10.6 | 5.4 | — |
| | 織物製下着・補正着・寝着類 | 点 | 非耐 | 1.4 | 0.5 | — |
| | ふとん | 枚 | 耐消 | 2.5 | 3.1 | 4.5 |
| | 炭素繊維 | kg | 生産鉱 | 35.4 | 18.9 | 69.8 |

平成27年基準ウェイト一覧表

| 業種 | 品目名 | 単位 | 特殊分類 | 付加価値額 ウェイト | 出荷額 ウェイト | 在庫額 ウェイト |
|-----------|---------------|-----------------|------------|---------------|-------------|-------------|
| | | | 財格付け | | | |
| 食料品工業 | | | | 794.2 | 688.3 | 248.4 |
| | 肉製品 | t | 非耐 | 10.0 | 14.0 | 13.0 |
| | 練乳・粉乳 | t | 非耐 | 7.4 | 11.7 | 69.7 |
| | 牛乳 | t | 非耐 | 14.8 | 23.3 | — |
| | 乳酸菌飲料 | kl | 非耐 | 13.6 | 21.3 | 8.1 |
| | 水産練製品 | t | 非耐 | 43.0 | 26.1 | — |
| | 果実缶詰 | t | 非耐 | 1.7 | 1.0 | 48.5 |
| | 味そ | t | 非耐 | 13.7 | 7.8 | — |
| | しょう油 | kl | 非耐 | 4.5 | 2.8 | — |
| | 清涼飲料 | kl | 非耐 | 64.8 | 44.5 | 3.9 |
| | ビール | kl | 非耐 | 216.4 | 193.3 | 0.2 |
| | 発泡酒類 | kl | 非耐 | 91.0 | 81.4 | 27.4 |
| | 清酒 | kl | 非耐 | 42.2 | 33.8 | — |
| | 海藻加工品 | 千枚 | 非耐 | 2.6 | 2.0 | — |
| | 精米 | t | 非耐 | 21.7 | 18.3 | 30.9 |
| | 生菓子 | 個 | 非耐 | 88.3 | 51.2 | 33.7 |
| | 豆腐・油揚 | 丁 | 非耐 | 11.2 | 6.4 | — |
| | そう(惣)菜 | t | 非耐 | 67.4 | 51.6 | 13.0 |
| | 野菜漬物 | t | 非耐 | 19.6 | 17.5 | — |
| | めん類 | t | 非耐 | 49.5 | 53.5 | — |
| | 冷凍調理食品 | kg | 非耐 | 10.8 | 26.8 | — |
| その他工業 | | | | 861.8 | 748.1 | 283.2 |
| ゴム・皮革製品工業 | | | | 705.0 | 514.2 | 190.9 |
| | 革靴 | 足 | 非耐 | 24.6 | 25.6 | 20.3 |
| | 自動車用タイヤ | 千本 | 耐消・生産鉦・生産他 | 544.3 | 293.1 | 114.1 |
| | ゴム製履物 | 千足 | 非耐 | 3.1 | 2.2 | 21.6 |
| | プラスチック製履物 | 千足 | 非耐 | 5.1 | 2.9 | 2.8 |
| | ゴムホース | 新ゴム量(t) | 生産鉦 | 13.0 | 6.5 | 4.5 |
| | 工業用ゴム製品 | 新ゴム量(t) | 生産鉦 | 114.9 | 183.9 | 27.6 |
| 印刷業 | | | | 13.8 | 89.9 | — |
| | 平版印刷(オフセット印刷) | 百万円 | 生産他 | 13.8 | 89.9 | — |
| 木材・木製品工業 | | | | 67.0 | 67.7 | 64.7 |
| | パーティクルボード | m ³ | 建設・生産鉦 | 4.0 | 6.6 | 12.3 |
| | 一般製材 | 千m ³ | 建設 | 63.0 | 61.1 | 52.4 |
| その他製品工業 | | | | 76.0 | 76.3 | 27.6 |
| | システムキッチン | セット | 建設 | 52.7 | 55.3 | 24.3 |
| | 流し台・ガス台・調理台 | 台 | 建設 | 6.8 | 7.1 | 2.1 |
| | シャープペンシル | 千本 | 非耐・生産他 | 6.1 | 3.8 | — |
| | ボールペン | 千本 | 非耐・生産他 | 5.5 | 3.5 | — |
| | 携帯時計側 | 千個 | 生産鉦 | 4.9 | 6.6 | 1.2 |
| 鉱業 | | | | 7.8 | 5.9 | 1.0 |
| | 石灰石 | t | 生産鉦 | 7.8 | 5.9 | 1.0 |

注 特殊分類の格付

資本:資本財、建設:建設財、耐消:耐久消費財、非耐:非耐久消費財、生産鉦:鉦工業用生産財、生産他:その他用生産財

お 願 い

本年報から抜粋又は新たに資料を作成して利用する場合は、
「福島県鉱工業指数年報(平成31・令和元年版)から抜粋(又は作成)」
と御記入くださるようお願いいたします。

「福島県鉱工業指数年報」は、ホームページでもご覧いただけます。

『ふくしま統計情報BOX』

URL <https://www.pref.fukushima.lg.jp/sec/11045b/15832.html>

福島県鉱工業指数年報(平成31・令和元年版)

令和2年9月発行

編集・発行

福島県 企画調整部 統計課

〒960-8670 福島県福島市杉妻町2番16号

電話 024-521-7148(直通)