

米穀の生産と流通に関する資料

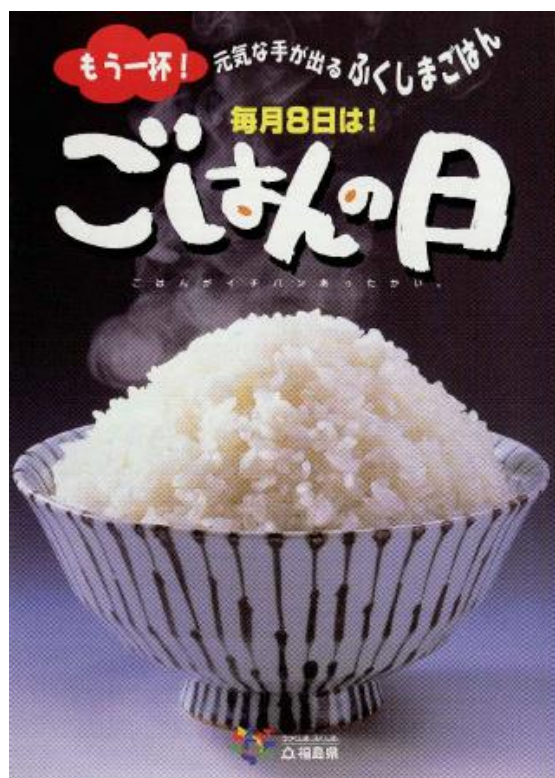

令和3年6月

福島県農林水産部
農産物流通課

目 次

| | | |
|---|------------------------------|----|
| 1 | 調査方法等 | 1 |
| 2 | 米の需給 | 2 |
| 3 | 米の生産（水稻収穫量） | 3 |
| 4 | 米の検査 | 4 |
| 5 | 米の流通 | |
| | (1) 福島県産米の販売地域等 | 5 |
| | (2) 福島県の有機・特裁・エコ米の販売地域等 | 7 |
| 6 | 年次別米の消費動向（二人以上の世帯の毎月の米の購入数量） | 9 |
| 7 | 米の食味（米の食味ランキング：福島県） | 10 |
| | 参考付録 | 11 |

1 調査方法等

(1) 調査目的

農林水産省が行っている「福島県産農産物等流通実態調査」や統計では把握できない県産米の流通状況を明らかにするとともに、福島県独自の販売対策の基礎資料とするため調査を行う。

(2) 調査対象

令和元年産の本県産米

(主食用うるち米、酒造好適米、加工・原材料うるち米及びかけ米、もち米)

(3) 調査実施期間

令和2年12月～令和3年1月

(4) 調査対象者

| 区分 | 調査対象者 | 調査数 | 回答数 | 調査方法 |
|-----|--------------------------------------|-----|-----|------|
| I | 全農県本部 | 1 | 1 | 文書調査 |
| II | 農業協同組合 | 5 | 5 | 文書調査 |
| III | 卸売業者等 主な集荷・販売業者 及び地域登録検査機 関 | 24 | 24 | 文書調査 |
| 計 | | 30 | 30 | |

(5) 調査項目

| 区分 | 主な調査項目 |
|-----|--|
| I | 全農県本部 ①地域別、業務別販売先 ②有機栽培米・特別栽培米・エコ米の販売先 |
| II | 各農業協同組合 ①地域別、業態別販売先 ②有機栽培米・特別栽培米・エコ米の販売先 |
| III | 卸売業者等 ①地域別、業態別販売先 ②有機栽培米・特別栽培米・エコ米の販売先 |

2 その他

調査結果について、四捨五入の関係で各項目の合計が計と一致しない場合がある。

2 米の需給

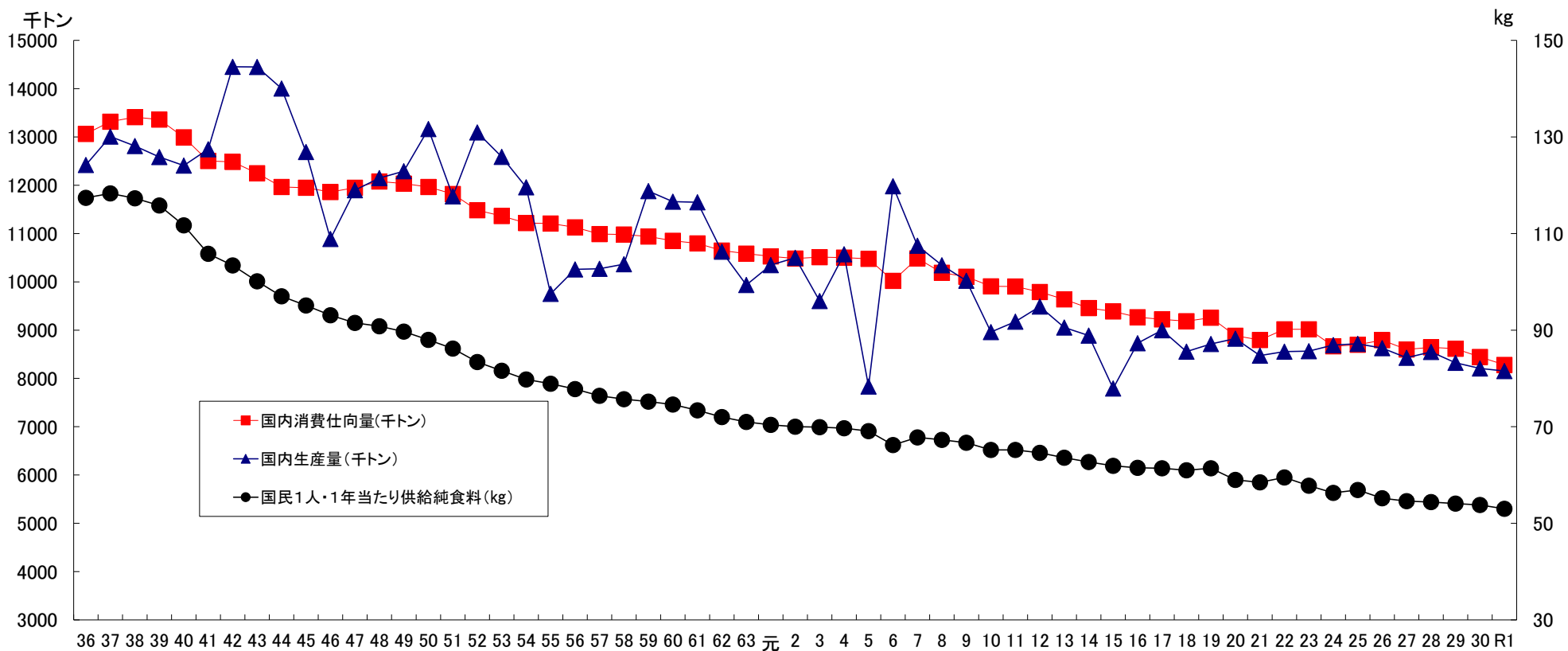

| 年 度 | 36 | 37 | 38 | 39 | 40 | 41 | 42 | 43 | 44 | 45 | 46 | 47 | 48 | 49 | 50 | 51 | 52 | 53 | 54 | 55 | 56 | 57 | 58 | 59 |
|---------------------|--------|--------|--------|--------|--------|--------|--------|--------|--------|--------|--------|--------|--------|--------|--------|--------|--------|--------|--------|--------|--------|--------|--------|--------|
| 国内消費仕向量(千トン) | 13,062 | 13,315 | 13,410 | 13,361 | 12,993 | 12,503 | 12,483 | 12,251 | 11,965 | 11,948 | 11,859 | 11,948 | 12,078 | 12,033 | 11,964 | 11,819 | 11,483 | 11,364 | 11,218 | 11,209 | 11,130 | 10,988 | 10,979 | 10,938 |
| 国内生産量(千トン) | 12,419 | 13,009 | 12,812 | 12,584 | 12,409 | 12,745 | 14,453 | 14,449 | 14,003 | 12,689 | 10,887 | 11,897 | 12,149 | 12,292 | 13,165 | 11,772 | 13,095 | 12,589 | 11,958 | 9,751 | 10,259 | 10,270 | 10,366 | 11,878 |
| 国民1人・1年当たり供給純食料(kg) | 117.4 | 118.3 | 117.3 | 115.8 | 111.7 | 105.8 | 103.4 | 100.1 | 97.0 | 95.1 | 93.1 | 91.5 | 90.8 | 89.7 | 88.0 | 86.2 | 83.4 | 81.6 | 79.8 | 78.9 | 77.8 | 76.4 | 75.7 | 75.2 |

| 年 度 | 60 | 61 | 62 | 63 | H元 | 2 | 3 | 4 | 5 | 6 | 7 | 8 | 9 | 10 | 11 | 12 | 13 | 14 | 15 | 16 | 17 | 18 | 19 | 20 |
|---------------------|--------|--------|--------|--------|--------|--------|--------|--------|--------|--------|--------|--------|--------|-------|-------|-------|-------|-------|-------|-------|-------|-------|-------|-------|
| 国内消費仕向量(千トン) | 10,849 | 10,796 | 10,647 | 10,584 | 10,527 | 10,484 | 10,513 | 10,502 | 10,476 | 10,022 | 10,485 | 10,189 | 10,107 | 9,908 | 9,905 | 9,790 | 9,638 | 9,459 | 9,389 | 9,269 | 9,222 | 9,186 | 9,257 | 8,883 |
| 国内生産量(千トン) | 11,662 | 11,647 | 10,627 | 9,935 | 10,347 | 10,499 | 9,604 | 10,573 | 7,834 | 11,981 | 10,748 | 10,344 | 10,025 | 8,960 | 9,175 | 9,490 | 9,057 | 8,889 | 7,792 | 8,730 | 8,998 | 8,556 | 8,714 | 8,823 |
| 国民1人・1年当たり供給純食料(kg) | 74.6 | 73.4 | 72.0 | 71.0 | 70.4 | 70.0 | 69.9 | 69.7 | 69.1 | 66.2 | 67.8 | 67.3 | 66.7 | 65.2 | 65.2 | 64.6 | 63.6 | 62.7 | 61.9 | 61.5 | 61.4 | 61.0 | 61.4 | 59.0 |

| 年 度 | 21 | 22 | 23 | 24 | 25 | 26 | 27 | 28 | 29 | 30 | 元 |
|---------------------|-------|-------|-------|-------|-------|-------|-------|-------|-------|-------|-------|
| 国内消費仕向量(千トン) | 8,797 | 9,018 | 9,018 | 8,667 | 8,697 | 8,839 | 8,600 | 8,644 | 8,616 | 8,446 | 8,281 |
| 国内生産量(千トン) | 8,474 | 8,554 | 8,566 | 8,692 | 8,718 | 8,628 | 8,429 | 8,550 | 8,324 | 8,208 | 8,154 |
| 国民1人・1年当たり供給純食料(kg) | 58.5 | 59.5 | 57.8 | 56.3 | 56.9 | 55.6 | 54.6 | 54.4 | 54.1 | 53.8 | 53.0 |

注：農林水産省「食料需給表」による。

3 米の生産（水稻収穫量）

| 年産 | 全 国 | | | | | 福 島 県 | | | | |
|------|-----------|-------------------------------|-------------------------------|------------|------------|----------|-------------------------------|-------------------------------|------------|---------|
| | 作付 面積 | 10 ^a 当たり 収 量 | 10 ^a 当たり 平 収 | 作 況 指 数 | 収 穫 量 | 作付 面積 | 10 ^a 当たり 収 量 | 10 ^a 当たり 平 収 | 作 況 指 数 | 収 穫 量 |
| | ha | kg | kg | | t | ha | kg | kg | | t |
| 昭 35 | 3,124,000 | 401 | 371 | 108 | 12,539,000 | 106,500 | 429 | 385 | 111 | 456,300 |
| 40 | 3,123,000 | 390 | 403 | 97 | 12,181,000 | 109,500 | 440 | 429 | 103 | 481,800 |
| 45 | 2,836,000 | 442 | 431 | 103 | 12,528,000 | 105,100 | 489 | 467 | 105 | 513,900 |
| 50 | 2,719,000 | 481 | 450 | 107 | 13,085,000 | 107,700 | 524 | 475 | 110 | 564,300 |
| 51 | 2,741,000 | 427 | 455 | 94 | 11,699,000 | 108,800 | 424 | 475 | 89 | 461,300 |
| 52 | 2,723,000 | 478 | 455 | 105 | 13,022,000 | 109,500 | 490 | 475 | 103 | 536,600 |
| 53 | 2,516,000 | 499 | 460 | 108 | 12,546,000 | 102,400 | 521 | 475 | 110 | 533,500 |
| 54 | 2,468,000 | 482 | 466 | 103 | 11,898,000 | 101,600 | 516 | 482 | 107 | 524,300 |
| 55 | 2,350,000 | 412 | 471 | 87 | 9,692,000 | 98,700 | 359 | 488 | 74 | 354,300 |
| 56 | 2,251,000 | 453 | 474 | 96 | 10,204,000 | 97,500 | 463 | 494 | 94 | 451,400 |
| 57 | 2,230,000 | 458 | 477 | 96 | 10,212,000 | 97,400 | 462 | 494 | 94 | 450,000 |
| 58 | 2,246,000 | 459 | 478 | 96 | 10,308,000 | 96,800 | 483 | 494 | 98 | 467,500 |
| 59 | 2,290,000 | 517 | 479 | 108 | 11,832,000 | 97,400 | 538 | 494 | 109 | 524,000 |
| 60 | 2,318,000 | 501 | 481 | 104 | 11,613,000 | 98,100 | 553 | 497 | 111 | 542,500 |
| 61 | 2,280,000 | 508 | 484 | 105 | 11,592,000 | 97,300 | 531 | 501 | 106 | 516,700 |
| 62 | 2,123,000 | 498 | 487 | 102 | 10,571,000 | 90,900 | 541 | 505 | 107 | 491,800 |
| 63 | 2,087,000 | 474 | 490 | 97 | 9,888,000 | 89,500 | 385 | 509 | 76 | 344,600 |
| 平 元 | 2,076,000 | 496 | 492 | 101 | 10,297,000 | 90,300 | 501 | 509 | 98 | 452,400 |
| 2 | 2,055,000 | 509 | 494 | 103 | 10,463,000 | 89,800 | 542 | 509 | 106 | 486,700 |
| 3 | 2,033,000 | 470 | 497 | 95 | 9,565,000 | 89,400 | 483 | 512 | 94 | 431,800 |
| 4 | 2,092,000 | 504 | 498 | 101 | 10,546,000 | 91,100 | 518 | 512 | 101 | 471,900 |
| 5 | 2,127,000 | 367 | 499 | 74 | 7,811,000 | 92,500 | 313 | 512 | 61 | 289,500 |
| 6 | 2,200,000 | 544 | 499 | 109 | 11,961,000 | 94,200 | 570 | 512 | 111 | 536,900 |
| 7 | 2,106,000 | 509 | 501 | 102 | 10,724,000 | 91,600 | 506 | 512 | 99 | 463,500 |
| 8 | 1,967,000 | 525 | 502 | 105 | 10,328,000 | 87,500 | 544 | 512 | 106 | 476,000 |
| 9 | 1,944,000 | 515 | 504 | 102 | 10,004,000 | 86,900 | 535 | 512 | 104 | 464,900 |
| 10 | 1,793,000 | 499 | 507 | 98 | 8,939,000 | 82,200 | 479 | 512 | 94 | 393,700 |
| 11 | 1,780,000 | 515 | 512 | 101 | 9,159,000 | 82,200 | 548 | 515 | 106 | 450,500 |
| 12 | 1,763,000 | 537 | 518 | 104 | 9,472,000 | 82,300 | 544 | 524 | 104 | 447,700 |
| 13 | 1,700,000 | 532 | 518 | 103 | 9,048,000 | 80,800 | 551 | 524 | 105 | 445,200 |
| 14 | 1,683,000 | 527 | 522 | 101 | 8,876,000 | 80,500 | 548 | 530 | 103 | 441,100 |
| 15 | 1,660,000 | 469 | 524 | 90 | 7,779,000 | 80,200 | 471 | 532 | 89 | 377,700 |
| 16 | 1,697,000 | 514 | 525 | 98 | 8,721,000 | 82,100 | 555 | 533 | 104 | 455,700 |
| 17 | 1,702,000 | 532 | 527 | 101 | 9,062,000 | 82,700 | 543 | 536 | 101 | 449,100 |
| 18 | 1,684,000 | 507 | 529 | 96 | 8,546,000 | 82,600 | 525 | 537 | 98 | 433,700 |
| 19 | 1,669,000 | 522 | 529 | 99 | 8,705,000 | 82,600 | 539 | 537 | 100 | 445,200 |
| 20 | 1,624,000 | 543 | 530 | 102 | 8,815,000 | 81,300 | 539 | 537 | 100 | 438,200 |
| 21 | 1,621,000 | 522 | 530 | 98 | 8,466,000 | 80,700 | 541 | 537 | 101 | 433,900 |
| 22 | 1,625,000 | 522 | 530 | 98 | 8,478,000 | 80,600 | 553 | 537 | 103 | 445,700 |
| 23 | 1,574,000 | 533 | 530 | 101 | 8,397,000 | 64,400 | 549 | 537 | 102 | 353,600 |
| 24 | 1,579,000 | 540 | 530 | 102 | 8,519,000 | 66,200 | 557 | 537 | 104 | 368,700 |
| 25 | 1,597,000 | 539 | 530 | 102 | 8,604,000 | 68,200 | 561 | 537 | 104 | 382,600 |
| 26 | 1,573,000 | 536 | 530 | 101 | 8,438,000 | 68,200 | 560 | 537 | 104 | 381,900 |
| 27 | 1,505,000 | 531 | 531 | 100 | 7,986,000 | 65,600 | 557 | 542 | 101 | 365,400 |
| 28 | 1,478,000 | 531 | 531 | 103 | 8,042,000 | 64,200 | 555 | 542 | 102 | 356,300 |
| 29 | 1,465,000 | 534 | 532 | 100 | 7,822,000 | 64,000 | 549 | 543 | 100 | 351,400 |
| 30 | 1,470,000 | 529 | 532 | 98 | 7,780,000 | 64,900 | 561 | 544 | 101 | 364,100 |
| 令 元 | 1,469,000 | 528 | 533 | 99 | 7,762,000 | 65,800 | 560 | 545 | 102 | 368,500 |

注：農林水産省「作物統計」による。

4 米の検査

単位：t、%

| 年 産 | 全 国 | | | | | | | 福 島 県 | | | | | | |
|-----|--------------------|----------------------|---------|------|-----|-----|-----|--------------------|----------------------|---------|------|-----|-----|-----|
| | 検査数量 (玄米合 計) | うち水稲うるち玄米 (醸造用玄米を除く) | | | | | | 検査数量 (玄米合 計) | うち水稲うるち玄米 (醸造用玄米を除く) | | | | | |
| | | 検査数量 | 等 級 比 率 | | | | | | 検査数量 | 等 級 比 率 | | | | |
| | | | 1 等 | 2 等 | 3 等 | 等外 | 規格外 | | | 1 等 | 2 等 | 3 等 | 等外 | 規格外 |
| 平 9 | 5,768,971 | 5,545,833 | 80.1 | 17.5 | 1.5 | 0.4 | 0.5 | 267,341 | 263,132 | 89.6 | 9.0 | 0.8 | 0.6 | 0.0 |
| 10 | 4,876,544 | 4,578,951 | 78.3 | 17.9 | 2.5 | 0.4 | 0.9 | 193,027 | 188,587 | 71.8 | 25.2 | 2.5 | 0.2 | 0.2 |
| 11 | 5,014,606 | 4,706,944 | 62.8 | 31.2 | 4.2 | 0.4 | 1.4 | 236,095 | 230,122 | 85.3 | 13.7 | 1.0 | 0.0 | 0.0 |
| 12 | 5,187,565 | 4,890,871 | 78.6 | 18.8 | 1.9 | 0.3 | 0.3 | 221,036 | 215,932 | 87.5 | 11.4 | 0.9 | 0.0 | 0.2 |
| 13 | 4,934,620 | 4,687,716 | 75.8 | 21.4 | 1.7 | — | 1.0 | 216,055 | 212,397 | 90.4 | 8.8 | 0.7 | — | 0.0 |
| 14 | 4,989,724 | 4,776,549 | 70.5 | 25.5 | 2.0 | — | 1.9 | 233,154 | 230,064 | 88.0 | 11.1 | 0.9 | — | 0.0 |
| 15 | 4,122,622 | 3,936,238 | 73.9 | 21.0 | 2.1 | — | 2.9 | 202,636 | 199,247 | 86.0 | 11.6 | 1.5 | — | 0.8 |
| 16 | 5,008,526 | 4,770,829 | 71.0 | 22.1 | 3.9 | — | 3.0 | 281,631 | 276,026 | 89.4 | 9.8 | 0.7 | — | 0.1 |
| 17 | 5,324,298 | 5,047,547 | 75.1 | 19.8 | 3.3 | — | 1.8 | 276,277 | 269,204 | 84.2 | 14.6 | 0.9 | — | 0.3 |
| 18 | 5,042,904 | 4,776,481 | 78.4 | 17.2 | 2.4 | — | 2.0 | 265,321 | 257,529 | 92.8 | 6.2 | 0.7 | — | 0.3 |
| 19 | 5,056,402 | 4,805,870 | 79.6 | 16.6 | 2.0 | — | 1.8 | 270,700 | 264,489 | 92.5 | 6.6 | 0.6 | — | 0.3 |
| 20 | 5,354,999 | 5,093,440 | 80.0 | 16.7 | 1.5 | — | 1.8 | 274,744 | 268,363 | 91.5 | 7.3 | 0.6 | — | 0.6 |
| 21 | 5,073,498 | 4,818,603 | 85.1 | 12.1 | 1.0 | — | 1.8 | 275,866 | 268,561 | 93.9 | 5.2 | 0.4 | — | 0.4 |
| 22 | 5,140,201 | 4,859,642 | 62.0 | 32.3 | 3.1 | — | 2.5 | 279,786 | 270,898 | 74.8 | 23.5 | 1.3 | — | 0.4 |
| 23 | 5,050,298 | 4,753,195 | 80.8 | 16.0 | 1.3 | — | 2.0 | 218,687 | 209,272 | 95.7 | 3.7 | 0.3 | — | 0.3 |
| 24 | 5,342,982 | 5,041,489 | 78.4 | 18.1 | 1.6 | — | 1.9 | 253,760 | 248,057 | 89.0 | 10.1 | 0.5 | — | 0.3 |
| 25 | 5,473,059 | 5,205,717 | 79.0 | 17.4 | 1.8 | — | 1.8 | 272,523 | 267,556 | 91.8 | 6.5 | 0.6 | — | 1.1 |
| 26 | 5,555,800 | 5,274,672 | 81.4 | 15.3 | 1.3 | — | 2.0 | 275,153 | 270,289 | 92.0 | 6.5 | 0.5 | — | 1.0 |
| 27 | 5,200,940 | 4,868,582 | 82.5 | 14.1 | 1.7 | — | 1.7 | 250,994 | 244,474 | 90.5 | 7.7 | 0.4 | — | 1.4 |
| 28 | 5,285,586 | 4,928,745 | 83.4 | 13.6 | 1.4 | — | 1.7 | 259,704 | 252,532 | 94.6 | 3.8 | 0.3 | — | 1.3 |
| 29 | 5,088,712 | 4,763,550 | 82.3 | 14.2 | 1.6 | — | 1.9 | 256,840 | 250,580 | 91.3 | 6.8 | 0.5 | — | 1.4 |
| 30 | 4,931,611 | 4,655,749 | 80.3 | 15.7 | 1.8 | — | 2.2 | 246,850 | 241,633 | 94.4 | 3.6 | 0.2 | — | 1.8 |
| 令 1 | 4,463,562 | 4,217,771 | 80.1 | 16.6 | 2.1 | — | 1.1 | 255,121 | 250,161 | 89.1 | 9.9 | 0.8 | — | 0.2 |

注：1 農林水産省資料による。

2 各年産とも生産年の翌年10月末現在（最終）の数値である。

3 検査数量（玄米合計）は、水稲うるち玄米、醸造用玄米、水稲もち玄米、陸稲うるち玄米及び陸稲もち玄米の合計である。

4 等外は、平成13年4月1日付けで廃止された。

5 米の流通

(1) 福島県産米の販売地域等

ア 米の販売地域（令和元年産米）

| 都道府県名 | 主食用 うるち米 | 酒造好適米 | 加工・原材料うるち米及びかけ米 | もち米 | 計 | |
|--------|-------------|--------|-----------------|-------|---------|--------|
| 北海道 | 1,496 | 0 | 0 | 10 | 1,506 | |
| 東北 | 青森 | 174 | 0 | 0 | 174 | |
| | 岩手 | 1,292 | 0 | 43 | 1,335 | |
| | 宮城 | 6,079 | 0 | 40 | 6,119 | |
| | 秋田 | 1 | 48 | 0 | 49 | |
| | 山形 | 1,266 | 370 | 197 | 1,833 | |
| | 東北計(福島を除く) | 8,811 | 418 | 280 | 13 | 9,522 |
| 関東 | 茨城 | 2,486 | 0 | 0 | 213 | 2,698 |
| | 栃木 | 1,192 | 0 | 0 | 33 | 1,225 |
| | 群馬 | 490 | 0 | 0 | 0 | 490 |
| | 埼玉 | 26,159 | 0 | 0 | 375 | 26,534 |
| | 千葉 | 2,112 | 0 | 0 | 1 | 2,113 |
| | 東京 | 34,478 | 0 | 98 | 268 | 34,843 |
| | 神奈川 | 20,017 | 0 | 2 | 7 | 20,025 |
| | 山梨 | 486 | 0 | 0 | 11 | 497 |
| | 長野 | 253 | 33 | 6 | 0 | 292 |
| | 静岡 | 4,251 | 0 | 0 | 96 | 4,347 |
| | 関東計 | 91,923 | 33 | 105 | 1,003 | 93,064 |
| 北陸 | 新潟 | 8,007 | 4 | 1,908 | 62 | 9,981 |
| | 富山 | 0 | 0 | 0 | 0 | 0 |
| | 石川 | 1 | 0 | 0 | 0 | 1 |
| | 福井 | 15 | 0 | 0 | 0 | 15 |
| | 北陸計 | 8,023 | 4 | 1,908 | 62 | 9,997 |
| 東海 | 岐阜 | 1 | 0 | 0 | 0 | 1 |
| | 愛知 | 2,695 | 0 | 0 | 38 | 2,733 |
| | 三重 | 209 | 0 | 0 | 0 | 209 |
| | 東海計 | 2,905 | 0 | 0 | 38 | 2,943 |
| 近畿 | 滋賀 | 1,937 | 0 | 0 | 0 | 1,937 |
| | 京都 | 2 | 0 | 0 | 0 | 2 |
| | 大阪 | 3,922 | 0 | 0 | 0 | 3,922 |
| | 兵庫 | 9,339 | 0 | 0 | 5 | 9,344 |
| | 奈良 | 1,124 | 0 | 0 | 6 | 1,130 |
| | 和歌山 | 1,425 | 0 | 0 | 47 | 1,472 |
| | 近畿計 | 17,749 | 0 | 0 | 58 | 17,807 |
| 中国・四国 | 鳥取 | 1 | 0 | 0 | 0 | 1 |
| | 島根 | 1 | 0 | 0 | 0 | 1 |
| | 岡山 | 1,729 | 9 | 0 | 0 | 1,738 |
| | 広島 | 1,758 | 0 | 0 | 0 | 1,758 |
| | 山口 | 1 | 0 | 0 | 0 | 1 |
| | 徳島 | 1 | 0 | 0 | 0 | 1 |
| | 香川 | 14 | 0 | 0 | 0 | 14 |
| | 愛媛 | 1 | 0 | 0 | 0 | 1 |
| | 高知 | 1 | 0 | 0 | 0 | 1 |
| | 中国・四国計 | 3,508 | 9 | 0 | 0 | 3,517 |
| 九州 | 福岡 | 488 | 0 | 0 | 0 | 488 |
| | 佐賀 | 66 | 0 | 0 | 0 | 66 |
| | 長崎 | 6 | 0 | 0 | 0 | 6 |
| | 熊本 | 272 | 0 | 0 | 0 | 272 |
| | 大分 | 128 | 0 | 0 | 0 | 128 |
| | 宮崎 | 1 | 0 | 0 | 0 | 1 |
| | 鹿児島 | 1 | 0 | 0 | 0 | 1 |
| | 九州計 | 962 | 0 | 0 | 0 | 962 |
| 沖縄 | 3,555 | 0 | 0 | 0 | 3,555 | |
| 県外計 ※1 | 139,033 | 463 | 2,293 | 1,185 | 142,975 | |
| 県内 | 111,204 | 2,886 | 1,642 | 2,503 | 118,235 | |
| 合計 | 250,237 | 3,349 | 3,935 | 3,688 | 261,210 | |

※1 県外販売分の一部地域が特定できないものについては、県外計に集計。

※2 「関東」、「北陸」等の地域については、農林水産省の各地方農政局が所管する地域で区分している。

イ 米の販売先（令和元年産米）

単位：玄米 t

| 卸売業者 | | 小売店 | | 量販店 | | 外食産業等 | | 中食産業 | | 一般消費者 | その他 | 計 |
|--------|---------|-------|-----|-----|----|-------|-------|-------|-------|-------|-------|---------|
| 県内 | 県外 | 県内 | 県外 | 県内 | 県外 | 県内 | 県外 | 県内 | 県外 | | | |
| 47,652 | 140,213 | 1,949 | 928 | 599 | 0 | 3,609 | 1,121 | 2,709 | 5,253 | 1,327 | 2,366 | 207,724 |

注：1 四捨五入の関係で、各項目の合計と計が一致しない場合がある。

2 調査対象者の集計都合によりP5の表の数値と一致しない。

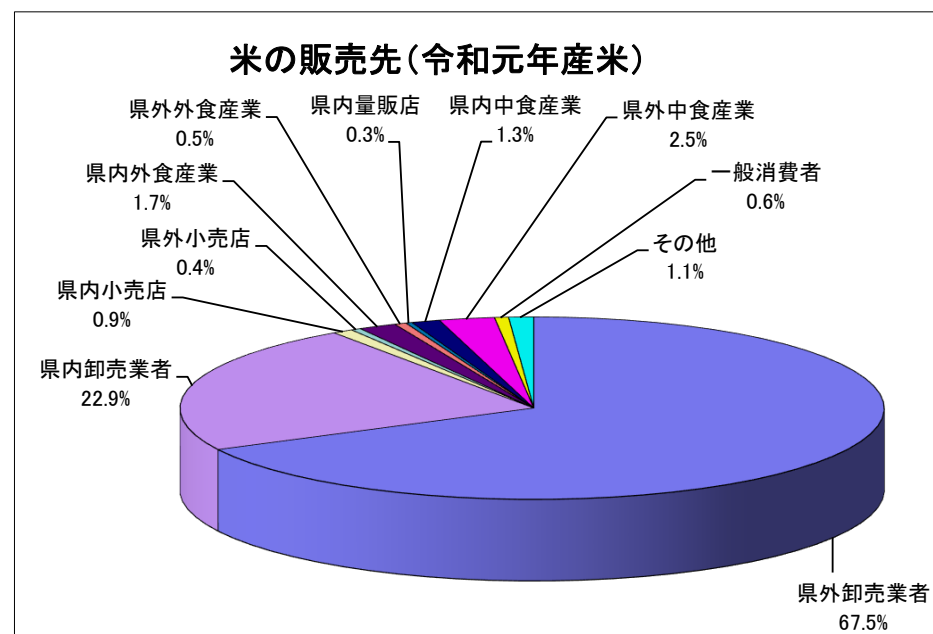
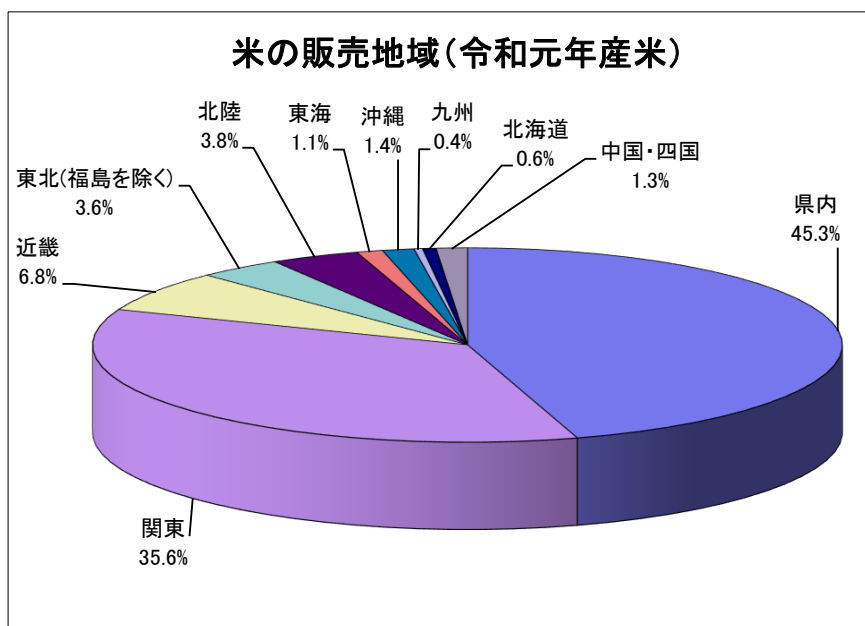

(2) 福島県の有機・特裁・エコ米の販売地域等

ア 有機・特裁・エコ米の販売地域（令和元年産米）

単位：玄米 t

| 区 分 | 県内 | 北海道 | 東北 (福島県を 除く) | 関東 | 北陸 | 東海 | 近畿 | 中国・四国 | 九州 | 沖縄 | 計 |
|----------------------|--------|-----|--------------------|--------|-----|-----|-------|-------|-----|-------|--------|
| 有機栽培米 | 570 | 0 | 390 | 26 | 0 | 0 | 2 | 0 | 0 | 0 | 988 |
| 特別栽培米 | 4,088 | 554 | 1,246 | 2,870 | 352 | 198 | 721 | 545 | 213 | 114 | 10,901 |
| エコファーマーにより 栽培された米 | 21,174 | 54 | 135 | 13,271 | 565 | 309 | 1,265 | 1,334 | 97 | 1,634 | 39,838 |
| 計 | 25,832 | 608 | 1,771 | 16,167 | 917 | 507 | 1,987 | 1,879 | 310 | 1,748 | 51,726 |

注：1 四捨五入の関係で、各項目の合計と計が一致しない場合がある。

イ 有機・特裁・エコ米の販売先（令和元年産米）

単位：玄米 t

| 区 分 | 米穀卸への 販売 | 外食産業へ の販売 | 中食産業へ の販売 | 小売店・量 販店への販 売 | 消費者への 直接販売 | その他 | 計 |
|----------------------|-------------|--------------|--------------|---------------------|---------------|--------|--------|
| 有機栽培米 | 425 | 0 | 1 | 6 | 16 | 540 | 988 |
| 特別栽培米 | 3,454 | 2 | 65 | 208 | 113 | 7,140 | 10,982 |
| エコファーマーにより 栽培された米 | 8,956 | 0 | 0 | 0 | 0 | 30,882 | 39,838 |
| 計 | 12,835 | 2 | 66 | 214 | 129 | 38,562 | 51,807 |

注：1 四捨五入の関係で、各項目の合計と計が一致しない場合がある。

ウ 有機・特裁・エコ米一般の米との販売（集荷）価格の比較（令和元年産米）

| | 同等 | 1割高 | 2割高 | 3割高 | 4割高 | 5割高 | 5割高以上 |
|------------------|----|-----|-----|-----|-----|-----|-------|
| 有機栽培米 | | | 1 | | | 2 | 3 |
| 特別栽培米 | 4 | 8 | 2 | 2 | 1 | 1 | 1 |
| エコファーマーにより栽培された米 | 4 | 1 | | | | | |

注：1 数値は、該当する価格帯へ回答があった数であり、複数回答である。

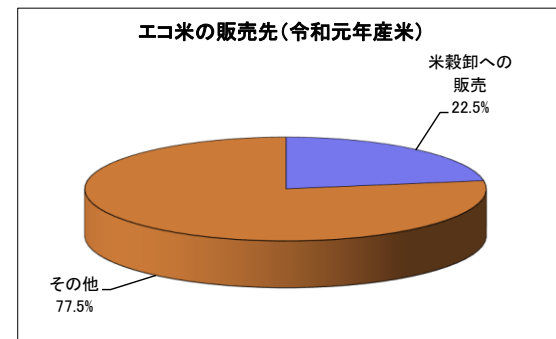
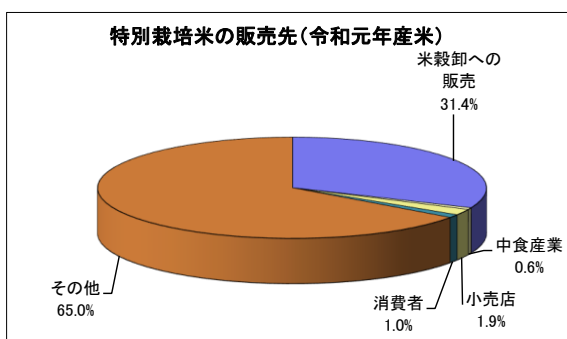
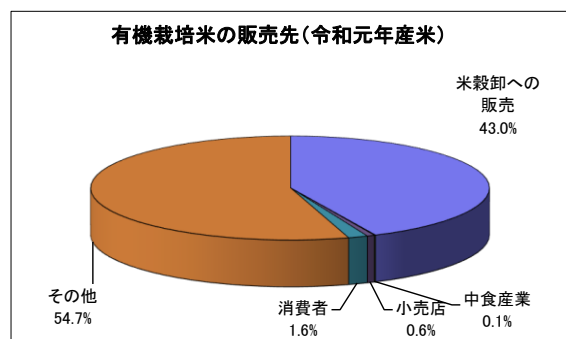
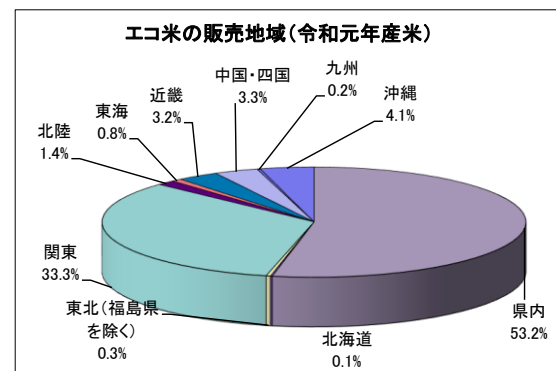
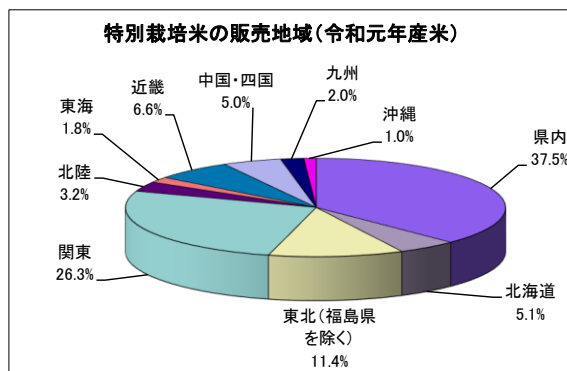
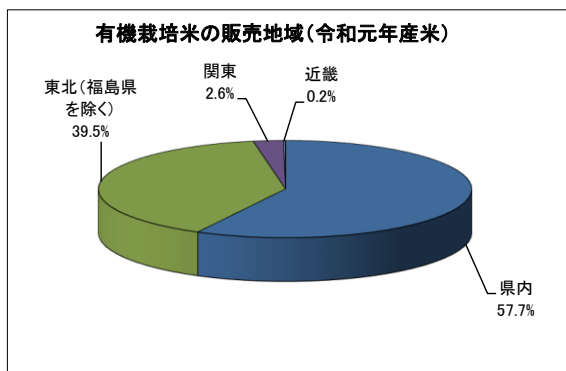

6 年次別米の消費動向(二人以上の世帯の毎月の米の購入数量)

1 時系列集計

| 年月 | 購入数量(kg) |
|--------|----------|
| H25.1 | 4.55 |
| H25.2 | 5.06 |
| H25.3 | 6.03 |
| H25.4 | 5.98 |
| H25.5 | 5.92 |
| H25.6 | 5.90 |
| H25.7 | 5.55 |
| H25.8 | 5.77 |
| H25.9 | 8.54 |
| H25.10 | 9.06 |
| H25.11 | 6.75 |
| H25.12 | 6.24 |
| H26.1 | 4.15 |
| H26.2 | 4.98 |
| H26.3 | 7.26 |
| H26.4 | 4.47 |
| H26.5 | 5.38 |
| H26.6 | 5.33 |
| H26.7 | 5.08 |
| H26.8 | 5.63 |
| H26.9 | 7.69 |
| H26.10 | 9.01 |
| H26.11 | 6.70 |
| H26.12 | 7.28 |
| H27.1 | 4.06 |
| H27.2 | 5.03 |
| H27.3 | 5.69 |
| H27.4 | 5.50 |
| H27.5 | 5.35 |
| H27.6 | 5.32 |
| H27.7 | 5.26 |
| H27.8 | 5.20 |
| H27.9 | 6.44 |
| H27.10 | 9.25 |
| H27.11 | 5.69 |
| H27.12 | 6.61 |
| H28.1 | 4.18 |
| H28.2 | 5.28 |
| H28.3 | 5.52 |
| H28.4 | 5.34 |
| H28.5 | 5.43 |
| H28.6 | 5.00 |
| H28.7 | 5.39 |
| H28.8 | 5.21 |
| H28.9 | 6.91 |
| H28.10 | 8.12 |
| H28.11 | 6.21 |
| H28.12 | 6.12 |
| H29.1 | 3.92 |
| H29.2 | 4.48 |
| H29.3 | 5.09 |
| H29.4 | 5.23 |
| H29.5 | 4.84 |
| H29.6 | 4.88 |
| H29.7 | 4.86 |
| H29.8 | 5.07 |
| H29.9 | 7.78 |
| H29.10 | 8.38 |
| H29.11 | 6.26 |
| H29.12 | 6.28 |
| H30.1 | 3.94 |
| H30.2 | 4.75 |
| H30.3 | 4.78 |
| H30.4 | 4.89 |
| H30.5 | 4.86 |
| H30.6 | 5.18 |
| H30.7 | 5.00 |
| H30.8 | 4.98 |
| H30.9 | 6.74 |
| H30.10 | 9.14 |
| H30.11 | 6.07 |
| H30.12 | 5.49 |
| H31.1 | 3.91 |
| H31.2 | 4.56 |
| H31.3 | 4.74 |
| H31.4 | 5.03 |
| R1.5 | 4.71 |
| R1.6 | 4.84 |
| R1.7 | 4.54 |
| R1.8 | 4.59 |
| R1.9 | 6.42 |
| R1.10 | 8.16 |
| R1.11 | 5.42 |
| R1.12 | 5.35 |

2-1 月別集計

| 年月 | 購入数量(kg) | 対H30比 | 対H29比 | 対H28比 | 対H27比 | 対H26比 | 対H25比 | 備考 |
|-------|----------|--------|--------|--------|--------|--------|--------|--------|
| 1月 | H25.1 | 4.55 | - | - | - | - | - | |
| | H26.1 | 4.15 | - | - | - | - | 91.2% | |
| | H27.1 | 4.06 | - | - | - | - | 97.8% | |
| | H28.1 | 4.18 | - | - | - | 103.0% | 100.7% | 91.9% |
| | H29.1 | 3.92 | - | - | 93.8% | 96.6% | 94.5% | 86.2% |
| | H30.1 | 3.94 | - | 100.5% | 94.3% | 97.0% | 94.9% | 86.6% |
| H31.1 | 3.91 | 99.2% | 99.7% | 93.5% | 96.3% | 94.2% | 85.9% | ▲ |
| 2月 | H25.2 | 5.06 | - | - | - | - | - | |
| | H26.2 | 4.98 | - | - | - | - | 98.4% | |
| | H27.2 | 5.03 | - | - | - | - | 101.0% | 99.4% |
| | H28.2 | 5.28 | - | - | - | 105.0% | 106.0% | 104.3% |
| | H29.2 | 4.48 | - | - | 84.8% | 89.1% | 90.0% | 88.5% |
| | H30.2 | 4.75 | - | 106.0% | 90.0% | 94.4% | 95.4% | 93.9% |
| H31.2 | 4.56 | 96.0% | 101.8% | 86.4% | 90.7% | 91.6% | 90.1% | ▲ |
| 3月 | H25.3 | 6.03 | - | - | - | - | - | |
| | H26.3 | 7.26 | - | - | - | - | 120.4% | |
| | H27.3 | 5.69 | - | - | - | - | 78.4% | 94.4% |
| | H28.3 | 5.52 | - | - | - | 97.0% | 76.0% | 91.5% |
| | H29.3 | 5.09 | - | - | 92.2% | 89.5% | 70.1% | 84.4% |
| | H30.3 | 4.78 | - | 93.9% | 86.6% | 84.0% | 65.8% | 79.3% |
| H31.3 | 4.74 | 99.2% | 93.1% | 85.9% | 83.3% | 65.3% | 78.6% | ▲ |
| 4月 | H25.4 | 5.98 | - | - | - | - | - | |
| | H26.4 | 4.47 | - | - | - | - | 74.7% | |
| | H27.4 | 5.50 | - | - | - | - | 123.0% | 92.0% |
| | H28.4 | 5.34 | - | - | - | 97.1% | 119.5% | 89.3% |
| | H29.4 | 5.23 | - | - | 97.9% | 95.1% | 117.0% | 87.5% |
| | H30.4 | 4.89 | - | 93.5% | 91.6% | 88.9% | 109.4% | 81.8% |
| H31.4 | 5.03 | 102.9% | 96.2% | 94.2% | 91.5% | 112.5% | 84.1% | |
| 5月 | H25.5 | 5.92 | - | - | - | - | - | |
| | H26.5 | 5.38 | - | - | - | - | 90.9% | |
| | H27.5 | 5.35 | - | - | - | - | 99.4% | 90.4% |
| | H28.5 | 5.43 | - | - | - | 101.5% | 100.9% | 91.7% |
| | H29.5 | 4.84 | - | - | 89.1% | 90.5% | 90.0% | 81.8% |
| | H30.5 | 4.86 | - | 100.4% | 89.5% | 90.8% | 90.3% | 82.1% |
| R1.5 | 4.71 | 96.9% | 97.3% | 86.7% | 88.0% | 87.5% | 79.6% | ▲ |
| 6月 | H25.6 | 5.90 | - | - | - | - | - | |
| | H26.6 | 5.33 | - | - | - | - | 90.3% | |
| | H27.6 | 5.32 | - | - | - | - | 99.8% | 90.2% |
| | H28.6 | 5.00 | - | - | - | 94.0% | 93.8% | 84.7% |
| | H29.6 | 4.88 | - | - | 97.6% | 91.7% | 91.6% | 82.7% |
| | H30.6 | 5.18 | - | 106.1% | 103.6% | 97.4% | 97.2% | 87.8% |
| R1.6 | 4.84 | 93.4% | 99.2% | 96.8% | 91.0% | 90.8% | 82.0% | ▲ |
| 7月 | H25.7 | 5.55 | - | - | - | - | - | |
| | H26.7 | 5.08 | - | - | - | - | 91.5% | |
| | H27.7 | 5.26 | - | - | - | - | 103.5% | 94.8% |
| | H28.7 | 5.39 | - | - | - | 102.5% | 106.1% | 97.1% |
| | H29.7 | 4.86 | - | - | 90.2% | 92.4% | 95.7% | 87.6% |
| | H30.7 | 5.00 | - | 102.9% | 92.8% | 95.1% | 98.4% | 90.1% |
| R1.7 | 4.54 | 90.8% | 93.4% | 84.2% | 86.3% | 89.4% | 81.8% | ▲ |
| 8月 | H25.8 | 5.77 | - | - | - | - | - | |
| | H26.8 | 5.63 | - | - | - | - | 97.6% | |
| | H27.8 | 5.20 | - | - | - | - | 92.4% | 90.1% |
| | H28.8 | 5.21 | - | - | - | 100.2% | 92.5% | 90.3% |
| | H29.8 | 5.07 | - | - | 97.3% | 97.5% | 90.1% | 87.9% |
| | H30.8 | 4.98 | - | 98.2% | 95.6% | 95.8% | 88.5% | 86.3% |
| R1.8 | 4.59 | 92.2% | 90.5% | 88.1% | 88.3% | 81.5% | 79.5% | ▲ |
| 9月 | H25.9 | 8.54 | - | - | - | - | - | |
| | H26.9 | 7.69 | - | - | - | - | 90.0% | |
| | H27.9 | 6.44 | - | - | - | - | 83.7% | 75.4% |
| | H28.9 | 6.91 | - | - | - | 107.3% | 89.9% | 80.9% |
| | H29.9 | 7.78 | - | - | 112.6% | 120.8% | 101.2% | 91.1% |
| | H30.9 | 6.74 | - | 86.6% | 97.5% | 104.7% | 87.6% | 78.9% |
| R1.9 | 6.42 | 95.3% | 82.5% | 92.9% | 99.7% | 83.5% | 75.2% | ▲ |
| 10月 | H25.10 | 9.06 | - | - | - | - | - | |
| | H26.10 | 9.01 | - | - | - | - | 99.4% | |
| | H27.10 | 9.25 | - | - | - | - | 102.7% | 102.1% |
| | H28.10 | 8.12 | - | - | - | 87.8% | 90.1% | 89.6% |
| | H29.10 | 8.38 | - | - | 103.2% | 90.6% | 93.0% | 92.5% |
| | H30.10 | 9.14 | - | 109.1% | 112.6% | 98.8% | 101.4% | 100.9% |
| R1.10 | 8.16 | 89.3% | 97.4% | 100.5% | 88.2% | 90.6% | 90.1% | ▲ |
| 11月 | H25.11 | 6.75 | - | - | - | - | - | |
| | H26.11 | 6.70 | - | - | - | - | 99.3% | |
| | H27.11 | 5.69 | - | - | - | - | 84.9% | 84.3% |
| | H28.11 | 6.21 | - | - | - | 109.1% | 92.7% | 92.0% |
| | H29.11 | 6.26 | - | - | 100.8% | 110.0% | 93.4% | 92.7% |
| | H30.11 | 6.07 | - | 97.0% | 97.7% | 106.7% | 90.6% | 89.9% |
| R1.11 | 5.42 | 89.3% | 86.6% | 87.3% | 95.3% | 80.9% | 80.3% | ▲ |
| 12月 | H25.12 | 6.24 | - | - | - | - | - | |
| | H26.12 | 7.28 | - | - | - | - | 116.7% | |
| | H27.12 | 6.61 | - | - | - | - | 90.8% | 105.9% |
| | H28.12 | 6.12 | - | - | - | 92.6% | 84.1% | 98.1% |
| | H29.12 | 6.28 | - | - | 102.6% | 95.0% | 86.3% | 100.6% |
| | H30.12 | 5.49 | - | 87.4% | 89.7% | 83.1% | 75.4% | 88.0% |
| R1.12 | 5.35 | 97.4% | 85.2% | 87.4% | 80.9% | 73.5% | 85.7% | ▲ |

※総務省家計調査よりデータ引用

※月別集計の備考欄▲は、令和元年産米の購入数量が前年に比べて下回ったことを表す。

7 米の食味（米の食味ランキング：福島県）

| 地区 | 品 種 | 元年産 | 2年産 | 3年産 | 4年産 | 5年産 | 6年産 | 7年産 | 8年産 | 9年産 | 10年産 | 11年産 |
|----|-------|-----|-----|-----|-----|-----|-----|-----|-----|-----|------|------|
| 会津 | コシヒカリ | A | A | 特A | A | — | 特A | A | 特A | 特A | 特A | 特A |
| 中通 | コシヒカリ | 特A | 特A | 特A | A | — | 特A | 特A | A | 特A | A | A |
| 浜通 | コシヒカリ | 特A | A | 特A | A | — | A | A | A | A | A | A |
| 会津 | ひとめぼれ | | | | | | | | | | | |
| 中通 | ひとめぼれ | | | | A | — | A | A | A | A | 特A | A |
| 会津 | 初星 | A | A | A | A | — | A' | A | A | A | | |
| 中通 | 初星 | A' | A | A | A' | — | A | A | A' | A' | A' | A' |
| 浜通 | 初星 | A' | A' | A | A | — | A | A | A | A | | |
| 会津 | ササニシキ | A' | A' | A | 特A | — | A | A | A | A' | A' | |
| 会津 | チヨニシキ | A' | A | A | A | — | A' | A | A' | A' | | |
| 会津 | はなの舞 | A' | A | A | | | | | | | | |

| 地区 | 品 種 | 12年産 | 13年産 | 14年産 | 15年産 | 16年産 | 17年産 | 18年産 | 19年産 | 20年産 | 21年産 | 22年産 |
|----|-------|------|------|------|------|------|------|------|------|------|------|------|
| 会津 | コシヒカリ | 特A | 特A | 特A | — | 特A | 特A | 特A | 特A | 特A | 特A | 特A |
| 中通 | コシヒカリ | A | 特A | 特A | — | 特A | 特A | 特A | 特A | A | A | A |
| 浜通 | コシヒカリ | A | A | A | — | A | 特A | A | A' | A | A | A |
| 会津 | ひとめぼれ | | | | | A | A | A | A | A' | 特A | 特A |
| 中通 | ひとめぼれ | A | A | 特A | — | 特A | A | A | A | 特A | 特A | A |

| 地区 | 品 種 | 23年産 | 24年産 | 25年産 | 26年産 | 27年産 | 28年産 | 29年産 | 30年産 | 元年産 | 2年産 |
|----|-------|------|------|------|------|------|------|------|------|-----|-----|
| 会津 | コシヒカリ | 特A | A | 特A | 特A | 特A | 特A | 特A | 特A | 特A | 特A |
| 中通 | コシヒカリ | A | A | A | 特A | 特A | 特A | A | A | 特A | 特A |
| 浜通 | コシヒカリ | A | A | A | A | A | 特A | 特A | 特A | 特A | 特A |
| 会津 | ひとめぼれ | 特A | 特A | 特A | 特A | 特A | A | 特A | 特A | A | 特A |
| 中通 | ひとめぼれ | 特A | A | 特A | 特A | 特A | A | 特A | 特A | 特A | 特A |
| | 天のつぶ | | A | A' | A | A' | A | A | A | A' | A |
| | 里山のつぶ | | | | | | | A' | 特A | | |

- 注：1 （財）日本穀物検定協会の資料による。
 2 現在のランクは平成元年より設定されており、「特A」、「A」、「A'」、「B」、「B'」の5段階評価である。
 3 表の空欄は食味試験の対象とされなかったもの、「—」は作柄不良のために取りまとめが行われなかったものである。
 4 30年産里山のつぶは参考品種としての評価である。

参 考 付 録

もう一杯！ 元気な手が出る ぶくしまごはん

毎月8日は！

ごはんの日

1 「ごはんの日推進要綱」（平成13年6月12日福島県制定）

（趣 旨）

第1 近年、食生活の変化に伴い、主食である米の消費量が減少する一方、畜産物、油脂類等の消費が増加した結果、栄養バランスの取れた「日本型食生活」の良さが失われ、栄養の過剰摂取や偏りさらには生活習慣病の増加など様々な問題が生じています。

このため、ごはん食の良さと健康的で豊かな「日本型食生活」を啓発するとともに、県産米の一層の消費拡大を推進するため、毎月1回ごはんの日を設け、広く県民に福島のごはんをしっかりと食べていただくよう呼びかけるものです。

（ごはんの日）

第2 ごはんの日は毎月8日とします。

（推進方法）

第3 県は、ごはんの日を中心として第1の趣旨にふさわしい事業を行い、ごはんの日が県民に広く周知され、浸透するよう推進するものとします。

2 県は、市町村その他の団体に、ごはんの日を中心として第1の趣旨にふさわしい事業を行うよう協力を求めるものとします。

3 県は、前2項により行われる事業について、広く県民に参加を呼びかけるものとします。

（その他）

第4 この要領に定めるもののほか、必要な事項は知事が別に定めるものとします。

附 則

この要綱は平成13年6月12日から施行します。