

I 県発注工事の令和3年4月～8月分入札結果【全体】

資料1

(対象工事: 予定価格250万円超)

R3: 令和3年4月～8月契約分

R2: 令和2年4月～8月契約分

1 部局等別

部局等	件数		合計金額(円)		平均落札率(%)			平均入札参加者数(者)		
	R3	R2	R3	R2	R3	R2	増減	R3	R2	増減
総務部	8	10	236,908,980	295,372,000	92.96	93.36	△0.40	5.00	3.60	1.40
危機管理部	1	5	33,550,000	94,699,000	93.78	93.79	△0.01	1.00	4.00	△3.00
企画調整部	1	2	294,800,000	58,630,000	100.00	94.84	5.16	1.00	5.00	△4.00
生活環境部	5	2	228,690,000	73,040,000	96.02	99.56	△3.54	1.60	1.00	0.60
保健福祉部	1	2	9,020,000	48,653,000	100.00	95.63	4.37	3.00	3.50	△0.50
商工労働部	4	5	1,152,085,000	71,529,700	99.06	94.84	4.22	1.50	4.80	△3.30
農林水産部	77	84	7,565,852,360	7,604,298,900	96.61	95.87	0.74	1.72	2.11	△0.39
土木部	649	661	49,254,247,350	57,944,313,900	94.96	95.57	△0.61	3.48	3.97	△0.49
企業局	17	20	579,042,200	979,146,300	94.38	94.92	△0.54	2.82	1.55	1.27
病院局		5		6,883,470,000		94.76			4.20	
教育庁	11	38	256,302,200	972,646,400	95.73	94.68	1.05	2.90	4.10	△1.20
警察本部	30	18	442,758,800	340,979,100	94.61	93.68	0.93	5.46	6.83	△1.37
総計	804	852	60,053,256,890	75,366,778,300	95.12	95.47	△0.35	3.35	3.79	△0.44

2 方部別

方部	件数		合計金額(円)		平均落札率(%)			平均入札参加者数(者)		
	R3	R2	R3	R2	R3	R2	増減	R3	R2	増減
県北	103	142	7,266,574,920	15,847,058,590	95.28	96.57	△1.29	2.81	3.14	△0.33
県中	133	152	10,573,897,840	8,863,188,510	93.99	94.91	△0.92	5.15	5.65	△0.50
県南	86	73	6,939,686,270	11,181,671,270	96.00	96.53	△0.53	3.26	4.82	△1.56
会津若松	117	111	8,087,742,960	6,282,097,910	92.75	92.47	0.28	4.36	5.71	△1.35
喜多方	76	91	3,887,150,520	4,402,892,780	93.45	94.52	△1.07	3.35	3.63	△0.28
南会津	84	60	4,458,051,290	4,213,352,000	97.42	97.54	△0.12	2.67	2.40	0.27
相双	116	121	12,959,991,550	14,473,471,540	97.18	96.67	0.51	2.01	2.00	0.01
いわき	89	102	5,880,161,540	10,103,045,700	95.51	95.47	0.04	2.41	2.23	0.18
総計	804	852	60,053,256,890	75,366,778,300	95.12	95.47	△0.35	3.35	3.79	△0.44

3 契約方法別

契約方法	件数		合計金額(円)		平均落札率(%)			平均入札参加者数(者)		
	R3	R2	R3	R2	R3	R2	増減	R3	R2	増減
一般競争入札		1		4,284,500,000		95.30			11.00	
条件付一般競争入札	672	588	52,644,153,980	43,897,249,000	94.75	94.41	0.34	2.81	3.53	△0.72
うち価格競争	100	149	1,490,031,070	2,736,883,930	94.76	94.01	0.75	4.91	5.32	△0.41
うち総合評価	572	439	51,154,122,910	41,160,365,070	94.75	94.55	0.20	2.44	2.92	△0.48
指名競争入札	71	14	1,444,954,610	231,583,000	95.94	95.45	0.49	7.57	9.50	△1.93
随意契約	61	249	5,964,148,300	26,953,446,300	98.32	97.96	0.36	4.39	4.08	0.31
うちプロポーザル	1	1	294,800,000	97,900,000	100.00	100.00	0.00	1.00	1.00	0.00
うち公募型		30		10,352,392,600		94.87			2.26	
うち第5号(緊急)	48	198	5,129,901,700	15,693,777,000	98.74	98.56	0.18	5.25	4.65	0.60
うちその他	12	20	539,446,600	809,376,700	96.49	96.60	△0.11	1.25	1.30	△0.05
総計	804	852	60,053,256,890	75,135,195,300	95.12	95.47	△0.35	3.35	3.79	△0.44

(対象工事: 予定価格250万円超)

4 工種別

工種	件数		合計金額(円)		平均落札率(%)			平均入札参加者数(者)		
	R3	R2	R3	R2	R3	R2	増減	R3	R2	増減
一般土木工事	410	501	35,985,476,010	46,504,797,570	95.95	96.53	△0.58	3.20	3.53	△0.33
舗装工事	173	112	10,555,344,800	6,476,540,180	93.66	93.07	0.59	3.14	4.43	△1.29
建築工事	44	35	2,104,076,480	5,376,319,300	95.19	94.54	0.65	3.18	3.60	△0.42
電気設備工事	43	55	1,893,103,300	5,051,978,800	92.82	93.16	△0.34	5.81	5.58	0.23
暖冷房衛生設備工事	19	23	841,163,400	1,944,426,000	95.96	94.59	1.37	2.73	4.95	△2.22
鋼橋上部工事	2	4	942,260,000	737,220,000	88.26	97.12	△8.86	3.00	1.25	1.75
PC橋上部工事	2	6	197,129,900	925,760,000	92.41	90.05	2.36	4.00	4.00	0.00
しゅんせつ工事	4	1	731,720,000	117,700,000	99.74	99.43	0.31	1.00	1.00	0.00
塗装工事	17	20	222,094,840	273,474,850	92.05	91.23	0.82	12.76	11.70	1.06
法面処理工事	37	29	2,719,285,800	1,894,704,900	95.60	93.79	1.81	1.75	2.55	△0.80
上・下水道工事	2	3	229,845,000	363,990,000	98.66	94.40	4.26	1.00	2.00	△1.00
清掃施設工事										
消雪工事	13	15	670,835,000	775,610,000	96.77	96.90	△0.13	1.00	1.00	0.00
機械設備工事	16	31	1,043,460,000	3,817,051,700	96.04	96.92	△0.88	1.50	1.12	0.38
通信設備工事	15	8	1,585,425,600	610,885,000	93.59	95.99	△2.40	3.20	1.50	1.70
造園工事	1		33,550,000		95.27			1.00		
さく井工事	6	9	298,486,760	496,320,000	96.67	95.84	0.83	1.50	1.77	△0.27
グラウト工事										
総計	804	852	60,053,256,890	75,366,778,300	95.12	95.47	△0.35	3.35	3.79	△0.44

5 契約金額別

契約金額	件数		合計金額(円)		平均落札率(%)			平均入札参加者数(者)		
	R3	R2	R3	R2	R3	R2	増減	R3	R2	増減
500万円未満	13	26	48,570,390	107,425,780	97.56	95.69	1.87	3.46	4.11	△0.65
1000万円未満	44	60	332,119,810	454,750,780	94.99	94.82	0.17	4.34	4.60	△0.26
3000万円未満	235	217	4,817,648,770	4,397,299,940	94.88	94.69	0.19	4.85	4.86	△0.01
5000万円未満	168	130	6,725,378,110	5,081,818,500	94.38	95.04	△0.66	2.64	3.02	△0.38
1億円未満	165	223	11,903,885,950	16,113,016,700	94.77	95.43	△0.66	2.86	4.12	△1.26
2億円未満	101	107	14,787,734,060	15,521,322,300	96.39	97.18	△0.79	2.32	2.42	△0.10
3億円未満	67	67	16,626,409,800	16,645,807,200	96.25	96.47	△0.22	2.20	2.29	△0.09
5億円未満	9	14	3,598,210,000	5,611,860,100	96.74	97.23	△0.49	1.33	2.14	△0.81
10億円未満	2	4	1,213,300,000	2,720,377,000	93.87	92.58	1.29	2.50	6.00	△3.50
23億円未満		3		4,428,600,000		96.68			2.00	
23億円以上		1		4,284,500,000		95.30			11.00	
総計	804	852	60,053,256,890	75,366,778,300	95.12	95.47	△0.35	3.35	3.79	△0.44

※ 予定価格250万円以下の工事

R03

件数	27
合計金額(円)	31,511,700
平均落札率(%)	97.73

R02

件数	20
合計金額(円)	30,543,590
平均落札率(%)	97.36

6 月別

月別	R3. 4	R3. 5	R3. 6	R3. 7	R3. 8	R3. 9
件数	99	88	184	217	216	
合計金額(円)	9,347,918,250	7,777,903,980	13,583,689,240	15,068,232,190	14,275,513,230	
平均落札率(%)	94.61	95.69	95.05	94.96	95.36	
平均入札参加者数(者)	3.59	2.80	3.85	3.64	2.74	

月別	R3. 10	R3. 11	R3. 12	R4. 1	R4. 2	R4. 3
件数						
合計金額(円)						
平均落札率(%)						
平均入札参加者数(者)						

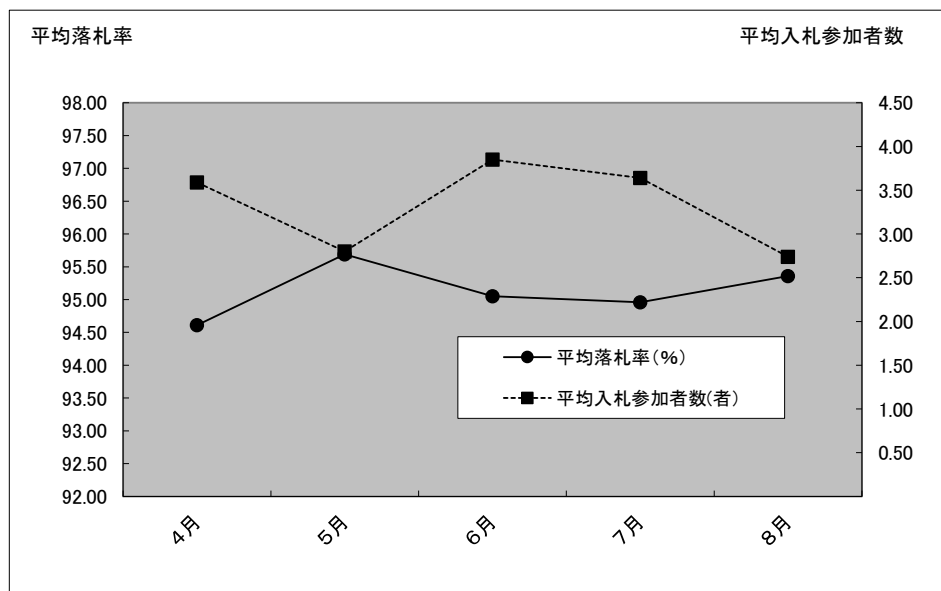

Ⅱ 県発注工事の令和3年4月～令和3年8月分入札結果【随意契約】

(対象工事: 予定価格250万円超)

R3: 令和3年4月～8月契約分

R2: 令和2年4月～8月契約分

1 方部別

方部	件数		合計金額(円)		平均落札率(%)		平均参加者数(者)	
	R3	R2	R3	R2	R3	R2	R3	R2
県北	10	88	732,578,000	13,299,953,700	98.38	98.56	2.10	2.34
県中	16	45	2,060,817,000	2,561,328,000	99.57	97.94	6.68	7.80
県南	8	27	565,345,000	1,819,169,000	98.45	98.31	8.12	8.33
会津若松	2	8	202,428,600	402,435,000	94.73	97.92	4.00	3.00
喜多方		6		90,607,000		98.84		4.00
南会津	1	17	147,620,000	1,323,883,000	99.61	98.61	3.00	4.41
相双	16	16	1,980,161,700	1,877,590,000	98.81	98.45	3.43	2.31
いわき	8	42	275,198,000	5,578,480,600	95.33	95.94	1.12	1.76
総計	61	249	5,964,148,300	26,953,446,300	98.32	97.96	4.39	4.08

2 工種別

工種	件数		合計金額(円)		平均落札率(%)		平均参加者数(者)	
	R3	R2	R3	R1	R3	R2	R3	R2
一般土木工事	47	214	4,497,015,600	20,701,951,600	98.69	98.18	5.17	4.37
舗装工事	1	2	29,040,000	15,257,000	99.81	97.20	1.00	6.00
建築工事	4	2	685,080,000	113,806,000	98.54	99.05	2.00	1.50
電気設備工事	2	6	54,758,000	3,104,937,000	94.42	94.43	4.00	4.50
暖冷房衛生設備工事	2		479,046,700		100.00		1.50	
鋼橋上部工事								
PC橋上部工事								
しゅんせつ工事								
塗装工事								
法面処理工事		1		20,680,000		98.77		5.00
上・下水道工事		1		2,585,000		93.14		3.00
清掃施設工事								
消雪工事								
機械設備工事	5	19	219,208,000	2,838,271,700	95.20	96.63	1.00	1.10
通信設備工事		3		62,040,000		98.08		1.33
造園工事								
さく井工事		1		93,918,000		99.65		5.00
グラウト工事								
総計	61	249	5,964,148,300	26,953,446,300	98.32	97.96	4.39	4.08

参考 県発注工事の令和3年4月～令和3年8月分入札結果【相双、いわき方部別、工種別集計】

(対象工事: 予定価格250万円超)

R3: 令和3年4月～8月契約分

R2: 令和2年4月～8月契約分

1 一般土木工事

方部	件数		合計金額(円)		平均落札率(%)			平均入札参加者数(者)		
	R3	R2	R3	R2	R3	R2	増減	R3	R2	増減
相双	73	74	10,117,380,350	11,202,308,700	97.44	97.74	△0.30	1.80	1.48	0.32
いわき	30	49	2,440,654,700	7,168,585,600	97.31	96.69	0.62	1.40	1.55	△0.15
相双、いわき以外	307	378	23,427,440,960	28,133,903,270	95.47	96.28	△0.81	3.71	4.19	△0.48
総計	410	501	35,985,476,010	46,504,797,570	95.95	96.53	△0.58	3.20	3.53	△0.33

2 舗装工事

方部	件数		合計金額(円)		平均落札率(%)			平均入札参加者数(者)		
	R3	R2	R3	R2	R3	R2	増減	R3	R2	増減
相双	18	20	1,425,761,700	1,468,753,000	98.01	96.01	2.00	1.27	1.45	△0.18
いわき	14	7	961,037,440	300,176,800	92.57	92.61	△0.04	2.50	3.00	△0.50
相双、いわき以外	141	85	8,168,545,660	4,707,610,380	93.21	92.41	0.80	3.44	5.25	△1.81
総計	173	112	10,555,344,800	6,476,540,180	93.66	93.07	0.59	3.14	4.43	△1.29

3 建築工事

方部	件数		合計金額(円)		平均落札率(%)			平均入札参加者数(者)		
	R3	R2	R3	R2	R3	R2	増減	R3	R2	増減
相双	7	8	61,094,000	224,631,000	97.72	94.71	3.01	2.28	2.37	△0.09
いわき	6	5	362,120,000	370,040,000	94.58	94.41	0.17	2.16	2.20	△0.04
相双、いわき以外	31	23	1,680,862,480	4,781,648,300	94.73	94.51	0.22	3.58	4.36	△0.78
総計	44	35	2,104,076,480	5,376,319,300	95.19	94.54	0.65	3.18	3.60	△0.42

4 電気設備工事

方部	件数		合計金額(円)		平均落札率(%)			平均入札参加者数(者)		
	R3	R2	R3	R2	R3	R2	増減	R3	R2	増減
相双	2	6	93,577,000	229,688,800	92.60	94.00	△1.40	10.50	7.16	3.34
いわき	12	15	436,122,500	208,351,000	92.51	92.62	△0.11	6.58	4.46	2.12
相双、いわき以外	29	34	1,363,403,800	4,613,939,000	92.96	93.25	△0.29	5.17	5.79	△0.62
総計	43	55	1,893,103,300	5,051,978,800	92.82	93.16	△0.34	5.81	5.58	0.23

5 暖冷房衛生設備工事

方部	件数		合計金額(円)		平均落札率(%)			平均入札参加者数(者)		
	R3	R2	R3	R2	R3	R2	増減	R3	R2	増減
相双	2		16,496,700		97.43			1.50		
いわき	4	5	45,503,700	92,796,000	94.41	94.39	0.02	3.00	2.60	0.40
相双、いわき以外	13	18	779,163,000	1,851,630,000	96.21	94.64	1.57	2.84	5.61	△2.77
総計	19	23	841,163,400	1,944,426,000	95.96	94.59	1.37	2.73	4.95	△2.22

Ⅲ 県発注業務委託(工事に係るもの)の令和3年4月～8月分入札結果【全体】

(対象業務：予定価格100万円超)

R3：令和3年4月～8月契約分

R2：令和2年4月～8月契約分

1 部局等別

部局等	件数		合計金額(円)		平均落札率(%)			平均入札参加者数(者)		
	R3	R2	R3	R2	R3	R2	増減	R3	R2	増減
総務部	4	3	13,651,000	7,403,000	90.21	91.20	△0.99	7.75	11.00	△3.25
危機管理部	1	2	1,348,600	5,687,000	96.15	90.42	5.73	8.00	7.50	0.50
企画調整部	1	2	1,394,800	7,612,000	79.44	80.21	△0.77	10.00	9.00	1.00
生活環境部	1	4	5,764,000	9,834,000	79.23	89.59	△10.36	10.00	9.25	0.75
保健福祉部	2	3	4,070,000	63,470,000	86.00	97.08	△11.08	7.50	8.33	△0.83
商工労働部	2		42,063,890		89.70			5.00		
農林水産部	115	103	1,796,210,350	1,252,188,300	94.04	93.62	0.42	6.92	7.41	△0.49
土木部	610	550	11,473,745,810	8,059,191,470	92.61	92.70	△0.09	9.07	8.98	0.09
企業局	6	4	78,098,020	22,207,240	89.81	91.76	△1.95	9.50	10.00	△0.50
病院局		1		64,240,000		99.93			1.00	
教育庁	13	28	38,412,000	71,326,200	89.10	90.00	△0.90	8.53	8.53	
警察本部	9	6	22,376,200	14,832,400	83.30	81.85	1.45	11.00	9.50	1.50
総計	764	706	13,477,134,670	9,577,991,610	92.57	92.60	△0.03	8.75	8.73	0.02

2 方部別

方部	件数		合計金額(円)		平均落札率(%)			平均入札参加者数(者)		
	R3	R2	R3	R2	R3	R2	増減	R3	R2	増減
県北	108	106	1,910,403,000	1,372,622,240	91.34	91.92	△0.58	9.12	9.01	0.11
県中	112	108	1,325,637,940	1,355,035,000	92.16	92.00	0.16	8.66	8.77	△0.11
県南	49	55	597,759,030	586,620,210	94.87	93.20	1.67	8.83	8.01	0.82
会津若松	103	83	1,166,932,580	809,474,600	92.17	92.16	0.01	9.50	9.93	△0.43
喜多方	63	60	684,724,150	467,958,040	92.32	91.30	1.02	9.31	9.25	0.06
南会津	69	59	1,211,723,260	1,243,695,640	91.73	91.47	0.26	8.52	8.18	0.34
相双	153	148	5,140,714,160	2,736,391,570	93.23	94.33	△1.10	7.67	8.08	△0.41
いわき	107	87	1,439,240,550	1,006,194,310	93.30	92.91	0.39	9.04	8.78	0.26
総計	764	706	13,477,134,670	9,577,991,610	92.57	92.60	△0.03	8.75	8.73	0.02

3 契約方法別

契約方法	件数		合計金額(円)		平均落札率(%)			平均入札参加者数(者)		
	R3	R2	R3	R2	R3	R2	増減	R3	R2	増減
一般競争入札										
条件付一般競争入札	4	13	100,265,000	275,468,600	98.49	87.84	10.65	1.00	2.53	△1.53
うち価格競争	4	4	100,265,000	104,825,600	98.49	90.54	7.95	1.00	2.50	△1.50
うち総合評価		9		170,643,000		86.64			2.55	
指名競争	708	623	8,768,310,770	6,358,939,510	92.23	92.30	△0.07	9.28	9.38	△0.10
随意契約	52	70	4,608,558,900	2,943,583,500	96.77	96.11	0.66	2.09	4.10	△2.01
うちプロポーザル	11	7	3,974,305,500	1,310,846,900	99.02	99.98	△0.96	1.00	1.00	0.00
総計	764	706	13,477,134,670	9,577,991,610	92.57	92.60	△0.03	8.75	8.73	0.02

4 工種別

工種	件数		合計金額(円)		平均落札率(%)			平均入札参加者数(者)		
	R3	R2	R3	R2	R3	R2	増減	R3	R2	増減
地上測量	224	185	2,542,876,500	1,906,875,960	95.27	95.72	△0.45	8.84	8.85	△0.01
航空測量	11	13	228,849,500	141,975,900	89.40	91.62	△2.22	9.09	9.23	△0.14
調査	173	188	1,524,189,260	1,741,088,910	93.26	92.53	0.73	9.14	9.27	△0.13
土木設計	312	264	9,029,888,010	5,499,494,440	91.30	91.86	△0.56	8.43	8.32	0.11
建築設計	44	56	151,331,400	288,556,400	85.84	86.22	△0.38	8.81	8.35	0.46
総計	764	706	13,477,134,670	9,577,991,610	92.57	92.60	△0.03	8.75	8.73	0.02

5 契約金額別

契約金額	件数		合計金額(円)		平均落札率(%)			平均入札参加者数(者)		
	R3	R2	R3	R2	R3	R2	増減	R3	R2	増減
1百万円未満	2	5	1,724,800	4,589,200	81.40	86.86	△5.46	11.00	7.40	3.60
3百万円未満	111	139	213,425,860	272,316,550	91.55	91.42	0.13	8.69	8.83	△0.14
5百万円未満	124	134	505,769,660	531,689,400	92.71	92.53	0.18	8.70	9.14	△0.44
1千万円未満	208	179	1,503,466,030	1,307,761,950	93.18	94.10	△0.92	8.86	8.77	0.09
1千万円以上	319	249	11,252,748,320	7,461,634,510	92.54	92.32	0.22	8.69	8.46	0.23
総計	764	706	13,477,134,670	9,577,991,610	92.57	92.60	△0.03	8.75	8.73	0.02

6 月別

月別	R3. 4	R3. 5	R3. 6	R3. 7	R3. 8	R3. 9
件数	120	53	247	208	136	
契約金額	5,164,100,040	537,523,910	2,853,858,040	2,990,694,310	1,930,958,370	
平均落札率	93.30	92.61	92.51	92.35	92.34	
平均入札参加者数	8.18	8.66	8.88	8.96	8.71	

月別	R3. 10	R3. 11	R3. 12	R4. 1	R4. 2	R4. 3
件数						
契約金額						
平均落札率						
平均入札参加者数						

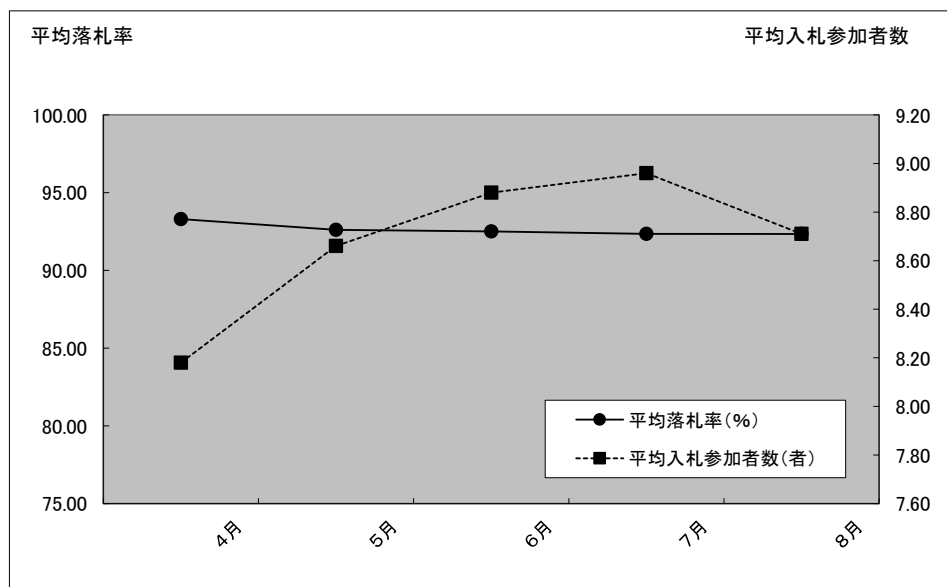

【入札事務案件ベース】

令和3年8月31日現在、入札監理課

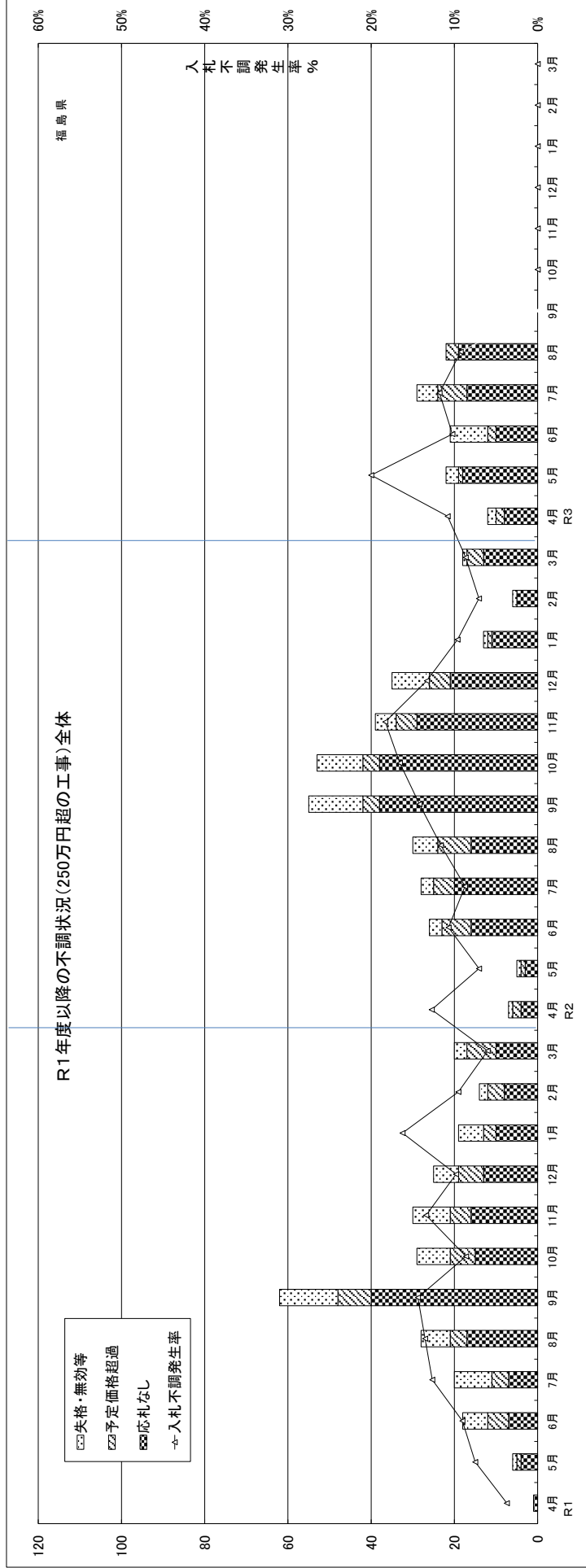

	H31.4	R元5	R元6	R元7	R元8	R元9	R元10	R元11	R元12	R2.1	R2.2	R2.3	R2.4	R2.5	R2.6	R2.7	R2.8	R2.9	R2.10	R2.11	R2.12	R3.1	R3.2	R3.3	R3.4	R3.5	R3.6	R3.7	R3.8	R3.9	R3.10	R3.11	R3.12	R4.1	R4.2	R4.3	
契約件数	26	74	181	138	179	369	308	194	230	98	133	313	48	66	217	293	228	332	267	174	228	122	79	190	99	88	184	217	216	0	0	0	0	0	0	0	
失格・無効等	0	1	6	9	7	14	8	9	6	6	2	3	1	3	4	6	13	11	5	9	1	1	1	2	3	9	5	0	0	0	0	0	0	0	0	0	0
予定価格超過	0	1	5	4	4	8	6	5	6	3	4	7	2	1	7	5	8	4	4	5	5	1	0	4	2	1	2	3	0	0	0	0	0	0	0	0	0
応札なし	1	4	7	7	17	40	15	16	13	10	8	10	4	3	16	20	16	38	39	30	21	11	5	13	8	18	10	17	19	0	0	0	0	0	0	0	
不調計	1	6	18	20	28	62	29	30	25	19	14	20	7	5	26	29	30	55	54	40	35	13	6	18	12	22	21	29	22	0	0	0	0	0	0	0	
入札事務案件数	27	80	199	158	207	431	337	224	255	117	147	333	55	71	243	322	258	387	321	214	263	135	85	208	111	110	205	246	238	0	0	0	0	0	0	0	
不調発生率	3.7%	7.5%	9.0%	12.7%	13.5%	14.4%	8.6%	13.4%	9.8%	16.2%	9.5%	6.0%	12.7%	7.0%	10.7%	9.0%	11.6%	14.2%	16.8%	18.7%	13.3%	9.6%	7.1%	8.7%	10.8%	20.0%	10.2%	11.8%	9.2%	#DIV/0!	#DIV/0!	#DIV/0!	#DIV/0!	#DIV/0!	#DIV/0!		
応札なし発生率	3.7%	5.0%	3.5%	4.4%	8.2%	9.3%	4.5%	7.1%	5.1%	8.5%	5.4%	3.0%	7.3%	4.2%	6.6%	6.2%	6.2%	9.8%	12.1%	14.0%	8.0%	8.1%	5.9%	6.3%	7.2%	16.4%	4.9%	6.9%	8.0%	#DIV/0!	#DIV/0!	#DIV/0!	#DIV/0!	#DIV/0!	#DIV/0!		
平均落札率	94.5%	95.2%	93.5%	93.7%	94.5%	94.3%	95.1%	95.5%	96.1%	95.7%	96.3%	96.4%	95.8%	95.8%	95.5%	95.5%	95.3%	95.4%	95.9%	95.9%	96.3%	95.7%	95.9%	94.7%	94.6%	95.7%	95.1%	95.0%	95.4%	0.0%	0.0%	0.0%	0.0%	0.0%	0.0%		

	R1計	R2計	R3計
契約件数	2,243	2,244	80
失格・無効等	71	56	19
予定価格超過	53	46	15
応札なし	148	216	72
不調計	272	318	106
入札事務案件数	2,515	2,562	910
不調発生率	10.8%	12.4%	11.6%
応札なし発生率	5.9%	8.4%	7.9%
平均落札率	95.1%	95.6%	95.1%

令和3年度における福島県の工事契約・不調解消状況

R3.8末まで集計

入札監理課

契約数
件/月

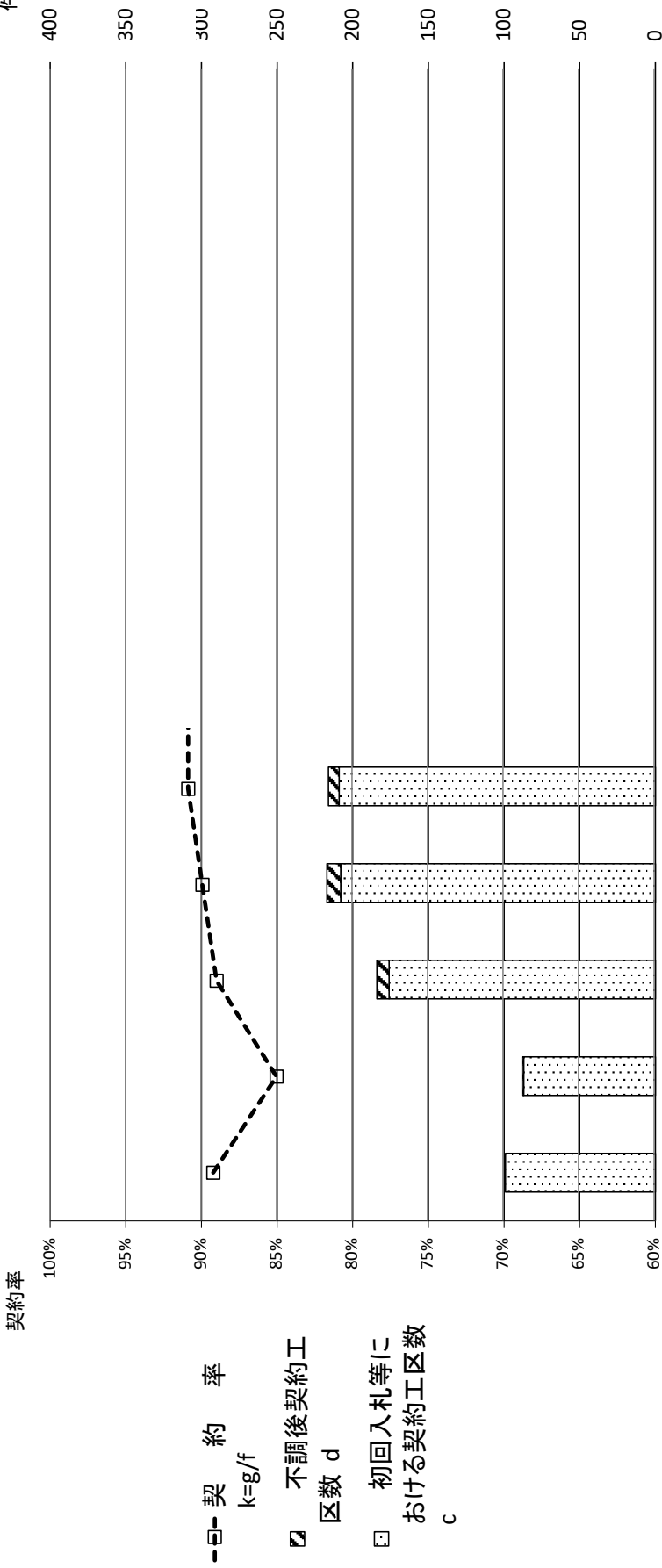

【県発注工事(予定価格250万円超)の契約状況の推移】

3 年 度	月												累計	
	4月	5月	6月	7月	8月	9月	10月	11月	12月	1月	2月	3月		
新規発注工区数 a	111	109	197	237	231	0	0	0	0	0	0	0	0	885
契約工区数 b=c+d	99	88	184	217	216									804
初回入札等における契約工区数 c	99	87	176	208	209	0	0	0	0	0	0	0	0	779
不調後契約工区数 d	0	1	8	9	7									25
不調発生工区数 e	12	22	21	29	22									106
発注工区数累計 f=Σa	111	220	417	654	885									(65,178)
契約工区数累計 g=Σb	99	187	371	588	804									(60,053)
不調解消工区数累計 h=Σd	0	1	9	18	25									(963)
契約率 k=g/f	89.2%	85.0%	89.0%	89.9%	90.8%									(92.1%)

() : 事業費ベース(百万円)