

I 県発注工事の令和3年4月～11月分入札結果【全体】

資料1

(対象工事: 予定価格250万円超)

R3: 令和3年4月～11月契約分

R2: 令和2年4月～11月契約分

1 部局等別

部局等	件数		合計金額(円)		平均落札率(%)			平均入札参加者数(者)		
	R3	R2	R3	R2	R3	R2	増減	R3	R2	増減
総務部	19	18	512,517,280	473,836,000	94.62	93.70	0.92	3.31	2.77	0.54
危機管理部	1	6	33,550,000	113,729,000	93.78	94.66	△0.88	1.00	3.83	△2.83
企画調整部	6	5	402,765,000	111,100,000	95.87	92.24	3.63	3.00	3.60	△0.60
生活環境部	8	6	279,730,000	180,180,000	96.93	95.08	1.85	1.37	1.00	0.37
保健福祉部	13	10	2,626,635,000	309,711,600	95.48	93.86	1.62	4.69	4.10	0.59
商工労働部	10	15	1,248,907,000	289,272,500	97.55	96.65	0.90	2.90	3.33	△0.43
農林水産部	167	171	16,968,633,110	17,135,291,800	96.67	96.43	0.24	1.60	1.88	△0.28
土木部	1,127	1,198	86,257,924,984	93,892,466,030	94.87	95.68	△0.81	3.34	3.73	△0.39
企業局	30	26	1,330,318,000	1,437,690,100	94.84	95.29	△0.45	2.36	1.57	0.79
病院局		5		6,883,470,000		94.76			4.20	
教育庁	32	108	867,560,100	5,967,587,230	95.14	94.60	0.54	3.34	3.70	△0.36
警察本部	67	57	1,085,518,940	1,298,170,940	94.22	93.82	0.40	5.00	4.98	0.02
総計	1,480	1,625	111,614,059,414	128,092,505,200	95.09	95.57	△0.48	3.19	3.52	△0.33

2 方部別

方部	件数		合計金額(円)		平均落札率(%)			平均入札参加者数(者)		
	R3	R2	R3	R2	R3	R2	増減	R3	R2	増減
県北	199	275	12,354,749,220	30,120,996,950	95.19	95.93	△0.74	2.82	2.98	△0.16
県中	258	283	17,862,082,304	16,519,475,720	93.99	94.60	△0.61	4.70	5.12	△0.42
県南	146	154	11,541,185,040	15,021,509,250	95.64	96.82	△1.18	3.25	4.25	△1.00
会津若松	191	177	12,477,628,680	8,748,821,510	93.29	93.12	0.17	3.90	4.93	△1.03
喜多方	118	152	5,619,703,210	6,460,260,070	93.61	94.13	△0.52	3.28	4.12	△0.84
南会津	159	142	8,391,854,240	8,032,220,900	97.44	97.76	△0.32	2.49	2.38	0.11
相双	207	243	23,127,777,640	27,419,506,840	96.58	96.79	△0.21	2.09	1.92	0.17
いわき	202	199	20,239,079,080	15,769,713,960	95.16	95.72	△0.56	2.53	2.50	0.03
総計	1,480	1,625	111,614,059,414	128,092,505,200	95.09	95.57	△0.48	3.19	3.52	△0.33

3 契約方法別

契約方法	件数		合計金額(円)		平均落札率(%)			平均入札参加者数(者)		
	R3	R2	R3	R2	R3	R2	増減	R3	R2	増減
一般競争入札		2		6,642,900,000		92.57			7.50	
条件付一般競争入札	1,278	1,179	102,838,719,390	84,019,308,780	94.83	94.92	△0.09	2.69	2.99	△0.30
うち価格競争	236	341	3,439,349,540	6,369,214,170	94.79	94.22	0.57	4.19	4.43	△0.24
うち総合評価	1,042	838	99,399,369,850	77,650,094,610	94.84	95.20	△0.36	2.35	2.40	△0.05
指名競争入札	124	111	2,346,420,714	1,783,794,100	95.83	95.70	0.13	7.50	8.36	△0.86
随意契約	78	333	6,428,919,310	35,646,502,320	98.08	97.85	0.23	4.52	3.78	0.74
うちプロポーザル	1	1	294,800,000	97,900,000	100.00	100.00	0.00	1.00	1.00	0.00
うち公募型		41		13,295,757,200		95.44			2.39	
うち第5号(緊急)	58	246	5,349,714,700	20,405,869,000	98.68	98.54	0.14	5.12	4.45	0.67
うちその他	19	45	784,404,610	1,846,976,120	96.15	96.26	△0.11	2.89	1.48	1.41
総計	1,480	1,625	111,614,059,414	128,092,505,200	95.09	95.57	△0.48	3.19	3.52	△0.33

(対象工事: 予定価格250万円超)

4 工種別

工種	件数		合計金額(円)		平均落札率(%)			平均入札参加者数(者)		
	R3	R2	R3	R2	R3	R2	増減	R3	R2	増減
一般土木工事	723	832	66,430,630,354	73,974,894,620	95.93	96.65	△0.72	2.79	3.30	△0.51
舗装工事	261	247	15,717,442,510	13,409,642,620	93.99	94.20	△0.21	3.09	3.69	△0.60
建築工事	100	112	5,622,287,550	10,226,594,950	95.15	94.40	0.75	3.33	3.44	△0.11
電気設備工事	119	130	6,322,581,650	8,593,944,700	92.46	93.47	△1.01	5.44	5.07	0.37
暖冷房衛生設備工事	58	62	2,323,325,400	3,411,499,300	95.82	95.02	0.80	3.51	4.35	△0.84
鋼橋上部工事	7	9	2,266,275,000	1,528,197,000	92.47	94.69	△2.22	2.28	1.55	0.73
PC橋上部工事	5	11	461,291,600	1,778,645,000	90.89	90.28	0.61	4.40	3.45	0.95
しゅんせつ工事	5	1	806,520,000	117,700,000	99.55	99.43	0.12	1.00	1.00	0.00
塗装工事	40	36	539,840,070	508,283,710	92.26	91.45	0.81	9.17	10.63	△1.46
法面処理工事	64	55	4,186,652,250	3,597,815,100	95.93	95.11	0.82	1.68	2.45	△0.77
上・下水道工事	4	8	626,945,000	1,195,742,900	99.10	96.86	2.24	1.00	1.75	△0.75
清掃施設工事										
消雪工事	19	23	993,795,000	1,168,200,000	96.40	96.79	△0.39	1.00	1.00	0.00
機械設備工事	29	65	2,002,968,000	6,402,680,900	95.82	96.71	△0.89	1.44	1.16	0.28
通信設備工事	36	22	2,865,431,470	1,630,622,400	93.80	95.68	△1.88	3.41	1.90	1.51
造園工事	1	1	33,550,000	8,932,000	95.27	95.00	0.27	1.00	6.00	△5.00
さく井工事	9	11	414,523,560	539,110,000	95.25	96.09	△0.84	1.33	1.72	△0.39
グラウト工事										
総計	1,480	1,625	111,614,059,414	128,092,505,200	95.09	95.57	△0.48	3.19	3.52	△0.33

5 契約金額別

契約金額	件数		合計金額(円)		平均落札率(%)			平均入札参加者数(者)		
	R3	R2	R3	R2	R3	R2	増減	R3	R2	増減
5百万円未満	44	55	167,253,834	219,376,080	95.88	95.80	0.08	3.50	3.90	△0.40
1千万円未満	103	146	780,299,080	1,097,074,880	95.11	95.22	△0.11	4.08	4.28	△0.20
3千万円未満	431	460	8,790,386,220	8,974,323,600	94.92	94.84	0.08	4.52	4.73	△0.21
5千万円未満	296	242	11,802,078,090	9,536,527,000	94.56	95.07	△0.51	2.52	2.78	△0.26
1億円未満	329	379	23,952,281,650	27,168,409,840	94.93	95.69	△0.76	2.53	3.39	△0.86
2億円未満	144	191	21,043,966,240	27,665,152,900	96.02	96.78	△0.76	2.45	2.19	0.26
3億円未満	104	113	25,683,364,300	27,937,060,800	96.08	97.24	△1.16	2.00	2.01	△0.01
5億円未満	15	29	6,099,060,000	11,200,003,100	96.54	97.12	△0.58	1.60	1.93	△0.33
10億円未満	9	5	6,322,800,000	3,223,077,000	93.70	92.40	1.30	2.66	5.60	△2.94
23億円未満	5	3	6,972,570,000	4,428,600,000	93.62	96.68	△3.06	2.40	2.00	0.40
23億円以上		2		6,642,900,000		92.57			7.50	
総計	1,480	1,625	111,614,059,414	128,092,505,200	95.09	95.57	△0.48	3.19	3.52	△0.33

※ 予定価格250万円以下の工事

R03	
件数	52
合計金額(円)	66,135,300
平均落札率(%)	97.45

R02	
件数	45
合計金額(円)	74,106,450
平均落札率(%)	97.64

6 月別

月別	R3. 4	R3. 5	R3. 6	R3. 7	R3. 8	R3. 9
件数	99	88	187	218	220	325
合計金額(円)	9,347,918,250	7,777,903,980	14,485,150,240	15,073,677,190	15,835,313,230	21,323,937,514
平均落札率(%)	94.61	95.69	95.01	94.97	95.36	95.05
平均入札参加者数(者)	3.59	2.80	3.92	3.63	2.77	2.78

月別	R3. 10	R3. 11	R3. 12	R4. 1	R4. 2	R4. 3
件数	197	146				
合計金額(円)	20,976,351,770	6,793,807,240				
平均落札率(%)	95.18	94.85				
平均入札参加者数(者)	3.26	3.00				

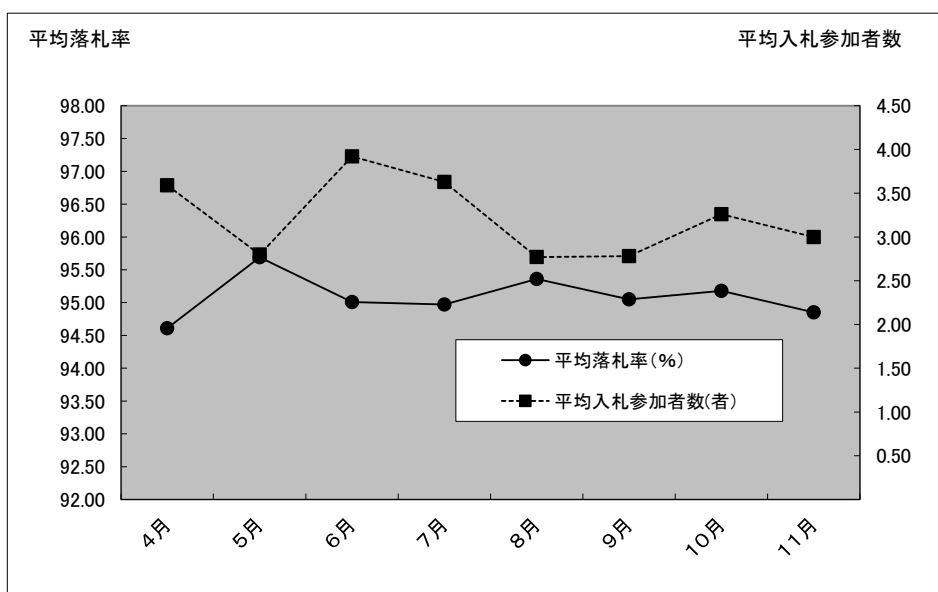

Ⅱ 県発注工事の令和3年4月～令和3年11月分入札結果【随意契約】

(対象工事: 予定価格250万円超)

R3: 令和3年4月～11月契約分

R2: 令和2年4月～11月契約分

1 方部別

方部	件数		合計金額(円)		平均落札率(%)		平均参加者数(者)	
	R3	R2	R3	R2	R3	R2	R3	R2
県北	14	136	785,158,000	20,311,459,300	98.21	98.20	2.28	2.24
県中	22	55	2,158,903,010	2,846,877,000	98.40	97.79	6.81	6.94
県南	9	36	605,495,000	2,497,341,000	98.52	98.10	8.00	7.77
会津若松	4	15	318,588,600	520,577,420	97.09	96.74	4.50	3.06
喜多方		6		90,607,000		98.84		4.00
南会津	1	20	147,620,000	1,555,323,000	99.61	98.78	3.00	4.50
相双	17	19	2,089,391,700	1,989,867,000	98.80	98.57	3.64	2.68
いわき	11	46	323,763,000	5,834,450,600	96.04	96.25	1.45	1.80
総計	78	333	6,428,919,310	35,646,502,320	98.08	97.85	4.52	3.78

2 工種別

工種	件数		合計金額(円)		平均落札率(%)		平均参加者数(者)	
	R3	R2	R3	R1	R3	R2	R3	R2
一般土木工事	54	261	4,838,983,600	25,418,256,600	98.62	98.27	5.20	4.18
舗装工事	1	2	29,040,000	15,257,000	99.81	97.20	1.00	6.00
建築工事	12	5	733,633,010	200,278,320	97.21	94.67	3.91	1.80
電気設備工事	3	15	88,858,000	4,082,106,600	94.50	96.05	3.00	4.06
暖冷房衛生設備工事	2	2	479,046,700	264,000,000	100.00	99.22	1.50	1.50
鋼橋上部工事		1		144,914,000		89.41		2.00
PC橋上部工事								
しゅんせつ工事								
塗装工事								
法面処理工事	1	5	40,150,000	357,863,000	99.03	99.48	7.00	5.20
上・下水道工事		2		101,585,000		96.36		2.50
清掃施設工事								
消雪工事								
機械設備工事	5	35	219,208,000	4,902,246,800	95.20	95.87	1.00	1.14
通信設備工事		4		66,077,000		98.48		1.25
造園工事								
さく井工事		1		93,918,000		99.65		5.00
グラウト工事								
総計	78	333	6,428,919,310	35,646,502,320	98.08	97.85	4.52	3.78

参考 県発注工事の令和3年4月～令和3年11月分入札結果【相双、いわき方部別、工種別集計】

(対象工事: 予定価格250万円超)

R3: 令和3年4月～11月契約分

R2: 令和2年4月～11月契約分

1 一般土木工事

方部	件数		合計金額(円)		平均落札率(%)			平均入札参加者数(者)		
	R3	R2	R3	R2	R3	R2	増減	R3	R2	増減
相双	122	135	17,106,780,350	20,571,584,000	97.41	97.61	△0.20	1.66	1.47	0.19
いわき	72	78	12,694,348,700	9,565,226,000	96.10	97.11	△1.01	1.50	1.52	△0.02
相双、いわき以外	529	619	36,629,501,304	43,838,084,620	95.56	96.38	△0.82	3.22	3.93	△0.71
総計	723	832	66,430,630,354	73,974,894,620	95.93	96.65	△0.72	2.79	3.30	△0.51

2 舗装工事

方部	件数		合計金額(円)		平均落札率(%)			平均入札参加者数(者)		
	R3	R2	R3	R2	R3	R2	増減	R3	R2	増減
相双	33	41	2,657,871,700	3,523,993,000	96.87	96.81	0.06	1.42	1.51	△0.09
いわき	24	26	1,610,651,020	1,546,283,200	92.43	93.65	△1.22	2.79	2.57	0.22
相双、いわき以外	204	180	11,448,919,790	8,339,366,420	93.71	93.68	0.03	3.39	4.35	△0.96
総計	261	247	15,717,442,510	13,409,642,620	93.99	94.20	△0.21	3.09	3.69	△0.60

3 建築工事

方部	件数		合計金額(円)		平均落札率(%)			平均入札参加者数(者)		
	R3	R2	R3	R2	R3	R2	増減	R3	R2	増減
相双	11	18	119,218,000	422,686,000	97.01	95.37	1.64	2.36	2.27	0.09
いわき	17	20	658,383,000	847,550,000	95.47	95.61	△0.14	2.70	1.90	0.80
相双、いわき以外	72	75	4,844,686,550	8,956,358,950	94.79	93.83	0.96	3.62	4.14	△0.52
総計	100	112	5,622,287,550	10,226,594,950	95.15	94.40	0.75	3.33	3.44	△0.11

4 電気設備工事

方部	件数		合計金額(円)		平均落札率(%)			平均入札参加者数(者)		
	R3	R2	R3	R2	R3	R2	増減	R3	R2	増減
相双	9	18	433,442,900	738,504,800	91.78	93.57	△1.79	7.77	5.44	2.33
いわき	26	25	1,979,173,350	459,417,200	92.27	92.76	△0.49	5.76	6.00	△0.24
相双、いわき以外	84	88	3,909,965,400	7,396,022,700	92.59	93.65	△1.06	5.09	4.73	0.36
総計	119	130	6,322,581,650	8,593,944,700	92.46	93.47	△1.01	5.44	5.07	0.37

5 暖冷房衛生設備工事

方部	件数		合計金額(円)		平均落札率(%)			平均入札参加者数(者)		
	R3	R2	R3	R2	R3	R2	増減	R3	R2	増減
相双	2	5	16,496,700	94,490,000	97.43	97.56	△0.13	1.50	1.80	△0.30
いわき	15	10	272,917,700	197,318,000	95.16	94.40	0.76	2.60	3.00	△0.40
相双、いわき以外	41	47	2,033,911,000	3,119,691,300	95.98	94.89	1.09	3.95	4.91	△0.96
総計	58	62	2,323,325,400	3,411,499,300	95.82	95.02	0.80	3.51	4.35	△0.84

Ⅲ 県発注業務委託(工事に係るもの)の令和3年4月～11月分入札結果【全体】

(対象業務：予定価格100万円超)

R3: 令和3年4月～11月契約分

R2: 令和2年4月～11月契約分

1 部局等別

部局等	件数		合計金額(円)		平均落札率(%)			平均入札参加者数(者)		
	R3	R2	R3	R2	R3	R2	増減	R3	R2	増減
総務部	4	5	13,651,000	16,239,300	90.21	89.92	0.29	7.75	10.20	△2.45
危機管理部	1	3	1,348,600	7,051,000	96.15	92.47	3.68	8.00	7.66	0.34
企画調整部	3	2	4,513,300	7,612,000	85.33	80.21	5.12	9.00	9.00	
生活環境部	4	11	12,639,000	44,159,610	91.72	83.20	8.52	11.00	9.90	1.10
保健福祉部	7	5	19,187,300	65,912,000	86.29	94.02	△7.73	7.57	7.80	△0.23
商工労働部	4		45,055,890		92.13			6.00		
農林水産部	177	157	3,049,745,270	1,882,034,000	94.55	94.13	0.42	6.66	7.22	△0.56
土木部	1,036	968	15,776,130,600	12,036,186,470	92.85	92.55	0.30	9.14	9.07	0.07
企業局	9	9	161,795,590	77,907,940	89.62	92.76	△3.14	9.33	9.77	△0.44
病院局	1	1	2,860,000	64,240,000	95.48	99.93	△4.45	8.00	1.00	7.00
教育庁	19	42	53,592,000	119,291,700	89.82	90.79	△0.97	8.26	8.57	△0.31
警察本部	11	9	30,956,200	21,971,400	83.12	83.24	△0.12	10.54	8.88	1.66
総計	1,276	1,212	19,171,474,750	14,342,605,420	92.87	92.52	0.35	8.78	8.81	△0.03

2 方部別

方部	件数		合計金額(円)		平均落札率(%)			平均入札参加者数(者)		
	R3	R2	R3	R2	R3	R2	増減	R3	R2	増減
県北	193	177	2,708,023,340	2,015,189,660	91.89	91.92	△0.03	9.13	9.15	△0.02
県中	195	190	2,271,621,330	1,894,285,690	92.46	92.31	0.15	8.62	8.73	△0.11
県南	87	99	1,097,147,480	936,256,860	94.69	93.28	1.41	8.94	8.04	0.90
会津若松	156	141	1,730,097,050	1,372,305,880	92.33	91.85	0.48	9.62	9.89	△0.27
喜多方	106	102	1,076,018,680	954,613,770	92.96	91.15	1.81	9.39	9.42	△0.03
南会津	125	100	1,750,500,620	1,660,391,590	92.25	91.21	1.04	8.61	8.49	0.12
相双	254	218	6,421,062,130	3,420,231,540	93.28	93.85	△0.57	7.75	8.08	△0.33
いわき	160	185	2,117,004,120	2,089,330,430	93.87	93.29	0.58	8.98	8.86	0.12
総計	1,276	1,212	19,171,474,750	14,342,605,420	92.87	92.52	0.35	8.78	8.81	△0.03

3 契約方法別

契約方法	件数		合計金額(円)		平均落札率(%)			平均入札参加者数(者)		
	R3	R2	R3	R2	R3	R2	増減	R3	R2	増減
一般競争入札										
条件付一般競争入札	6	17	153,175,000	341,009,900	92.91	87.01	5.90	1.33	2.88	△1.55
うち価格競争	4	6	100,265,000	145,698,300	98.49	87.25	11.24	1.00	3.83	△2.83
うち総合評価	2	11	52,910,000	195,311,600	81.74	86.88	△5.14	2.00	2.36	△0.36
指名競争	1,190	1,103	13,968,255,190	10,839,475,020	92.64	92.32	0.32	9.27	9.35	△0.08
随意契約	80	92	5,050,044,560	3,162,120,500	96.35	95.97	0.38	1.98	3.46	△1.48
うちプロポーザル	12	8	4,066,485,500	1,335,805,900	99.08	99.98	△0.90	1.00	1.00	0.00
総計	1,276	1,212	19,171,474,750	14,342,605,420	92.87	92.52	0.35	8.78	8.81	△0.03

4 工種別

工種	件数		合計金額(円)		平均落札率(%)			平均入札参加者数(者)		
	R3	R2	R3	R2	R3	R2	増減	R3	R2	増減
地上測量	399	319	4,114,765,500	3,154,767,660	95.35	95.76	△0.41	8.87	8.95	△0.08
航空測量	20	20	344,025,110	325,708,900	88.59	91.89	△3.30	9.05	9.50	△0.45
調査	299	323	2,859,254,530	2,679,712,860	93.71	92.91	0.80	9.28	9.30	△0.02
土木設計	486	451	11,547,414,010	7,763,878,100	91.34	91.00	0.34	8.45	8.42	0.03
建築設計	72	99	306,015,600	418,537,900	87.19	87.83	△0.64	8.25	8.41	△0.16
総計	1,276	1,212	19,171,474,750	14,342,605,420	92.87	92.52	0.35	8.78	8.81	△0.03

5 契約金額別

契約金額	件数		合計金額(円)		平均落札率(%)			平均入札参加者数(者)		
	R3	R2	R3	R2	R3	R2	増減	R3	R2	増減
1百万円未満	4	7	3,666,300	6,444,900	84.51	86.53	△2.02	10.00	8.00	2.00
3百万円未満	212	242	413,779,860	470,738,950	92.21	92.06	0.15	8.45	8.78	△0.33
5百万円未満	210	239	853,722,870	943,685,930	93.10	92.76	0.34	8.82	8.97	△0.15
1千万円未満	349	320	2,518,759,980	2,313,162,940	93.29	93.70	△0.41	8.91	8.84	0.07
1千万円以上	501	404	15,381,545,740	10,608,572,700	92.83	91.82	1.01	8.79	8.72	0.07
総計	1,276	1,212	19,171,474,750	14,342,605,420	92.87	92.52	0.35	8.78	8.81	△0.03

6 月別

月別	R3. 4	R3. 5	R3. 6	R3. 7	R3. 8	R3. 9
件数	120	53	248	209	136	192
契約金額	5,164,100,040	537,523,910	2,856,146,040	2,991,739,310	1,930,958,370	2,632,399,000
平均落札率	93.30	92.61	92.50	92.38	92.34	92.35
平均入札参加者数	8.18	8.66	8.87	8.96	8.71	8.81

月別	R3. 10	R3. 11	R3. 12	R4. 1	R4. 2	R4. 3
件数	171	147				
契約金額	1,804,653,290	1,253,954,790				
平均落札率	94.00	93.81				
平均入札参加者数	9.10	8.52				

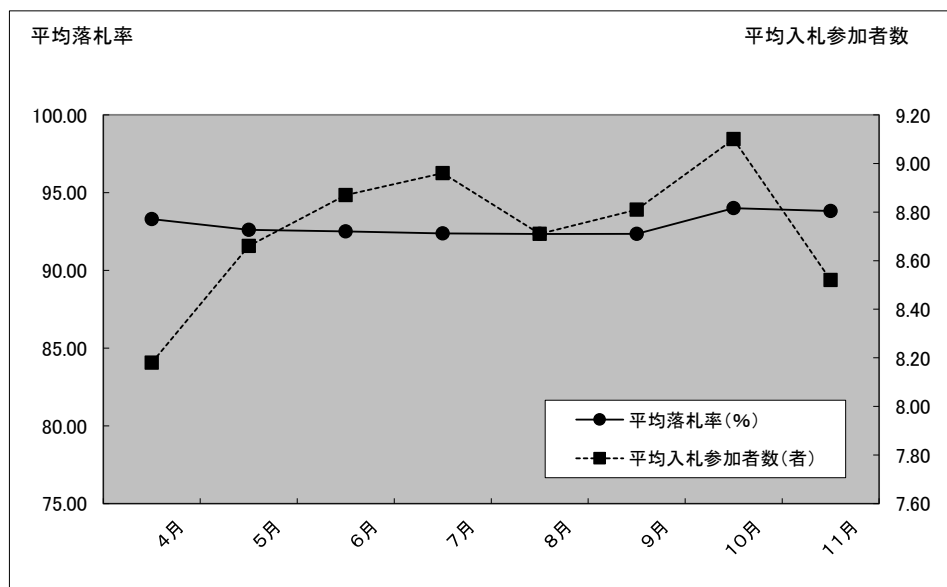

【入札事務案件ベース】

令和3年11月30日現在、入札監理課

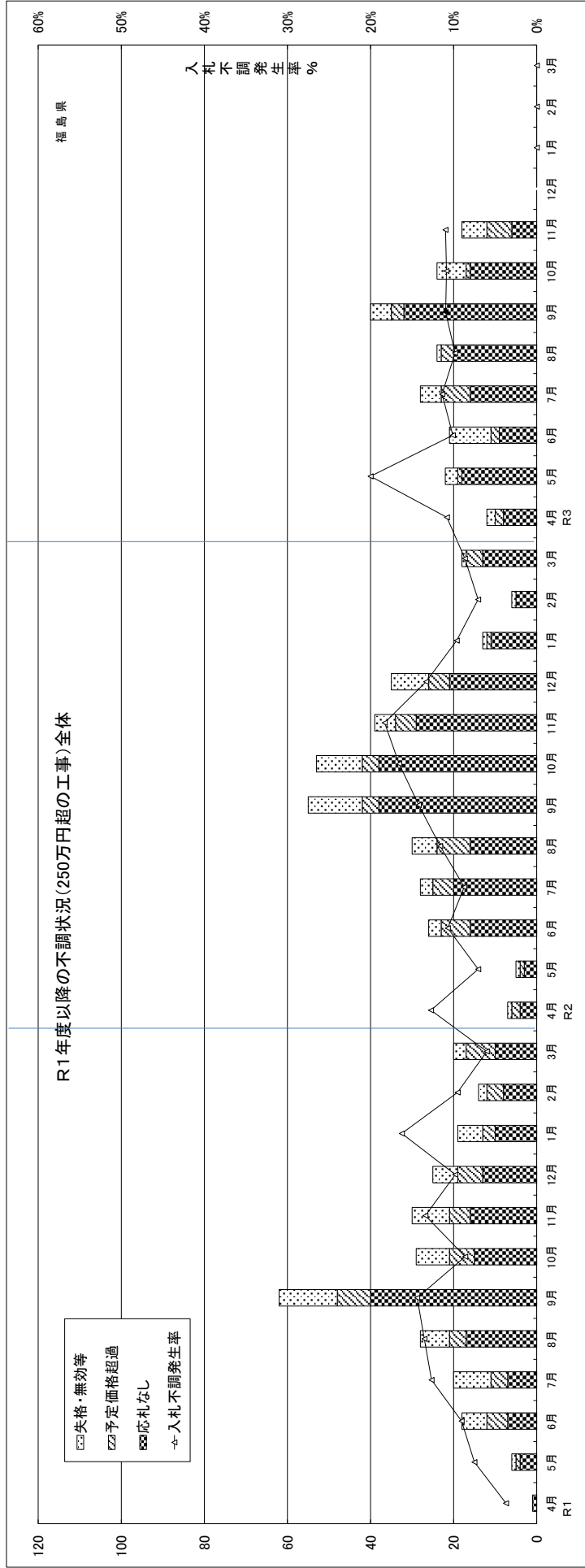

	H31.4	R元5	R元6	R元7	R元8	R元9	R元10	R元11	R元12	R2.1	R2.2	R2.3	R2.4	R2.5	R2.6	R2.7	R2.8	R2.9	R2.10	R2.11	R2.12	R3.1	R3.2	R3.3	R3.4	R3.5	R3.6	R3.7	R3.8	R3.9	R3.10	R3.11	R3.12	R4.1	R4.2	R4.3
契約件数	26	74	181	138	179	369	308	194	230	98	133	313	48	66	217	293	228	332	267	174	228	122	79	190	99	88	187	218	220	325	197	146	0	0	0	0
失格・無効等	0	1	6	9	7	14	8	9	6	6	2	3	1	3	4	6	13	11	5	9	1	1	1	1	2	3	10	5	1	5	7	6	0	0	0	0
予定価格超過	0	1	5	4	4	8	6	5	6	3	4	7	2	1	7	5	8	4	4	5	5	1	0	4	2	1	2	3	1	6	0	0	0	0	0	
応札なし	1	4	7	7	17	40	15	16	13	10	8	10	4	3	16	20	16	38	39	30	21	11	5	13	8	18	9	16	20	32	16	6	0	0	0	
不調計	1	6	18	20	28	62	29	30	25	19	14	20	7	5	26	29	30	55	54	40	35	13	6	18	12	22	21	28	24	40	24	18	0	0	0	
入札事務案件数	27	80	199	158	207	431	337	224	255	117	147	333	55	71	243	322	258	387	321	214	263	135	85	208	111	110	208	246	244	365	221	164	0	0	0	
不調発生率%	3.7%	7.5%	9.0%	12.7%	13.5%	14.4%	8.6%	13.4%	9.8%	16.2%	9.5%	6.0%	12.7%	7.0%	10.7%	9.0%	11.6%	14.2%	16.8%	18.7%	13.3%	7.1%	8.7%	10.8%	20.0%	10.1%	11.4%	9.8%	11.0%	10.9%	11.0%	#DIV/0!	#DIV/0!	#DIV/0!		
応札なし発生率%	3.7%	5.0%	3.5%	4.4%	8.2%	9.3%	4.5%	7.1%	5.1%	8.5%	5.4%	3.0%	7.3%	4.2%	6.6%	6.2%	9.8%	12.1%	14.0%	8.0%	8.1%	5.9%	6.3%	7.2%	16.4%	4.3%	6.5%	8.2%	8.8%	7.2%	3.7%	#DIV/0!	#DIV/0!	#DIV/0!		
平均落札率%	94.5%	95.2%	93.5%	93.7%	94.5%	94.3%	95.1%	95.5%	96.1%	95.7%	96.3%	96.4%	95.8%	95.8%	95.5%	95.5%	95.3%	95.4%	95.9%	95.9%	96.3%	95.7%	95.9%	94.7%	94.6%	95.7%	95.1%	95.0%	95.3%	95.1%	95.2%	94.9%	0.0%	0.0%	0.0%	

	R1計	R2計	R3計
契約件数	2,243	2,244	1,480
失格・無効等	71	56	39
予定価格超過	53	46	25
応札なし	148	216	125
不調計	272	318	189
入札事務案件数	2,515	2,562	1,669
不調発生率%	10.8%	12.4%	11.3%
応札なし発生率%	5.9%	8.4%	7.5%
平均落札率%	95.1%	95.6%	95.1%

令和3年度における福島県の工事契約・不調解消状況

R3.11 未まで集計

入札監理課

契約数
件/月

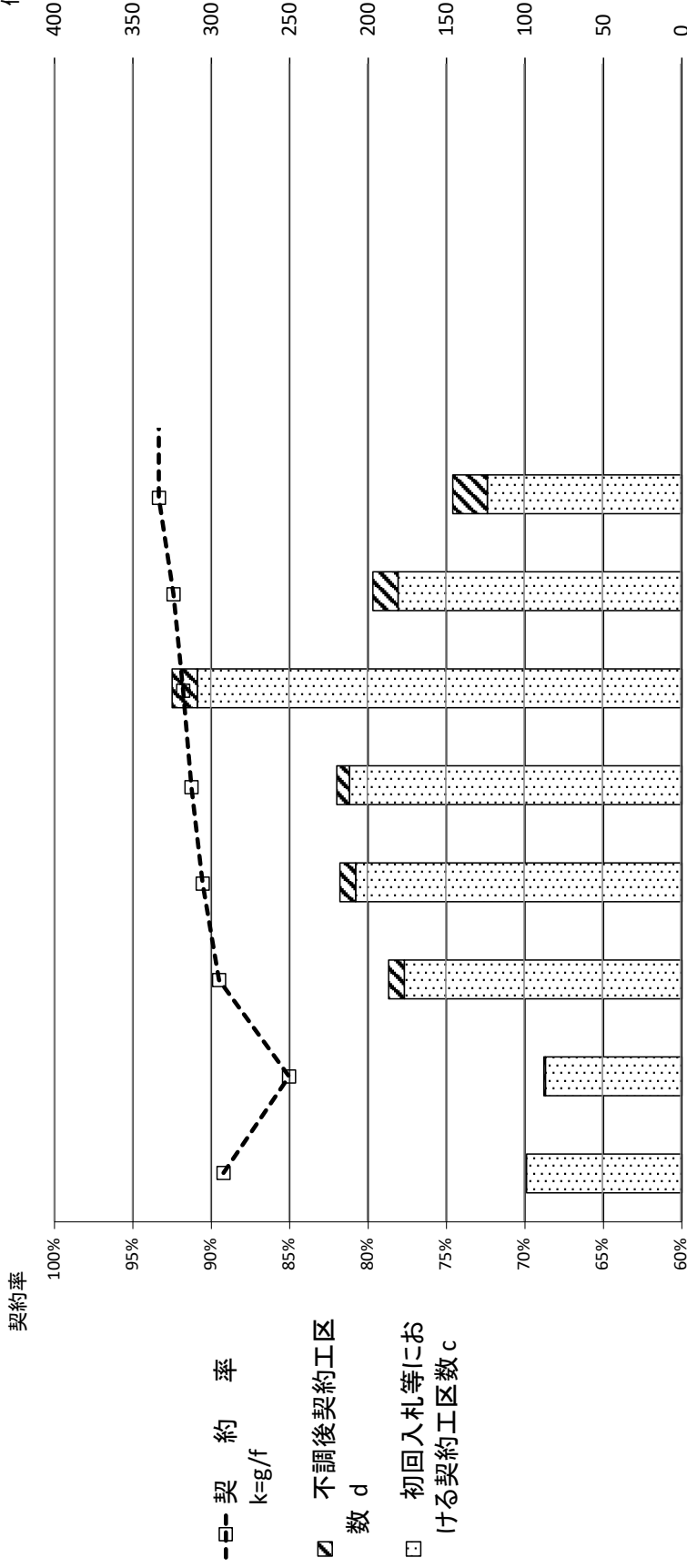

【県発注工事(予定価格250万円超)の契約状況の推移】

件数	月												累計
	4月	5月	6月	7月	8月	9月	10月	11月	12月	1月	2月	3月	
新規発注工区数 a	111	109	198	236	236	349	236	205	142	0	0	0	1,586
契約工区数 b=c+d	99	88	187	218	220	325	197	146	146				1,480
初回入札等における契約工区数 c	99	87	177	208	212	309	181	124	124	0	0	0	1,397
不調後契約工区数 d	0	1	10	10	8	16	16	16	22				83
不調発生工区数 e	12	22	21	28	24	40	24	24	18				189
発注工区数累計 f=Σa	111	220	418	654	890	1,239	1,444	1,586	1,586	1,586	1,586	1,586	(110,990)
契約工区数累計 g=Σb	99	187	374	592	812	1,137	1,334	1,480	1,480	1,480	1,480	1,480	(104,740)
不調解消工区数累計 h=Σd	0	1	11	21	29	45	61	83	83	83	83	83	(1,937)
契約率 k=g/f	89.2%	85.0%	89.5%	90.5%	91.2%	91.8%	92.4%	93.3%	93.3%	93.3%	93.3%	93.3%	(94.4%)

(): 事業費ベース(百万円)