

職員の給与等に関する報告及び勧告

令和4年10月

福島県人事委員会



4 人 委 第 331 号
令和 4 年 10 月 5 日

福島県議会議長 渡 辺 義 信 様
福島県知事 内 堀 雅 雄 様

福島県人事委員会
委員長 齋 藤 記 子

職員の給与等について

地方公務員法第 8 条、第 14 条及び第 26 条の規定に基づき、職員の給与等について別紙第 1 のとおり報告し、併せて別紙第 2 のとおり勧告します。

この勧告に対し、その実現のため、速やかに必要な措置をとられるよう要請します。

目 次

別紙第1 報 告	1
I 給与等に関する報告・勧告	1
II 職員の給与	1
1 職員給与の状況	1
2 民間給与の状況	3
3 職員給与と民間給与との比較	5
4 物価及び生計費	7
5 人事院の報告及び勧告	8
6 本年の給与の改定等	9
7 定年引上げ後の職員の給与	10
III 人事管理の課題	11
1 人材の確保・育成	11
2 勤務環境の整備	14
3 公務員倫理の徹底	19
4 定年引上げへの対応	19
IV 勧告実施の要請	20
別紙第2 勧 告	21
別記 給料表	23

報 告

I 給与等に関する報告・勧告

人事委員会は、地方公務員法（昭和25年法律第261号）に基づき、中立かつ専門的な人事機関として、職員の給与、勤務時間その他の勤務条件等に関し調査研究を行い、その結果を報告するとともに、講ずべき措置について地方公共団体の議会及び長に対し勧告することとされている。

この勧告制度は、公務員の労働基本権制約の代償措置として、社会一般の情勢に適応した、適正な職員の給与、勤務時間その他の勤務条件等を確保するためのものである。

このことを踏まえ、本委員会が職員の給与等に関して調査研究し、検討を行った結果について、次のとおり報告する。

II 職員の給与

職員の給与は、生計費や国・他の地方公共団体の職員及び民間事業の従事者の給与その他の事情を考慮して定められなければならないとされており、これらに関する本年の状況及び職員の給与改定等に関する検討結果は、次のとおりである。

1 職員給与の状況

本委員会は「令和4年職員給与実態調査」を実施し、職員の給与に関する条例（昭和26年福島県条例第9号）に定める給料表（行政職給料表、公安職給料表、教育職給料表、研究職給料表、医療職給料表(一)、医療職給料表(二)及び医療

職給料表(三)及び福島県市町村立学校職員の給与等に関する条例（昭和31年福島県条例第56号）に定める給料表（高等学校教育職給料表、小学校・中学校教育職給料表、事務職給料表及び医療職給料表）が適用される常勤職員の給与の支給状況について調査を行った。

調査対象職員の総数は本年4月1日現在23,057人であり、うち行政職給料表が適用される職員数は5,282人（22.9%）である。また、職員の平均給与月額 は396,948円（平均年齢43.6歳）であり、うち行政職給料表が適用される職員の平均給与月額は363,667円（平均年齢41.8歳）である。

図表1 適用給料表別の職員数

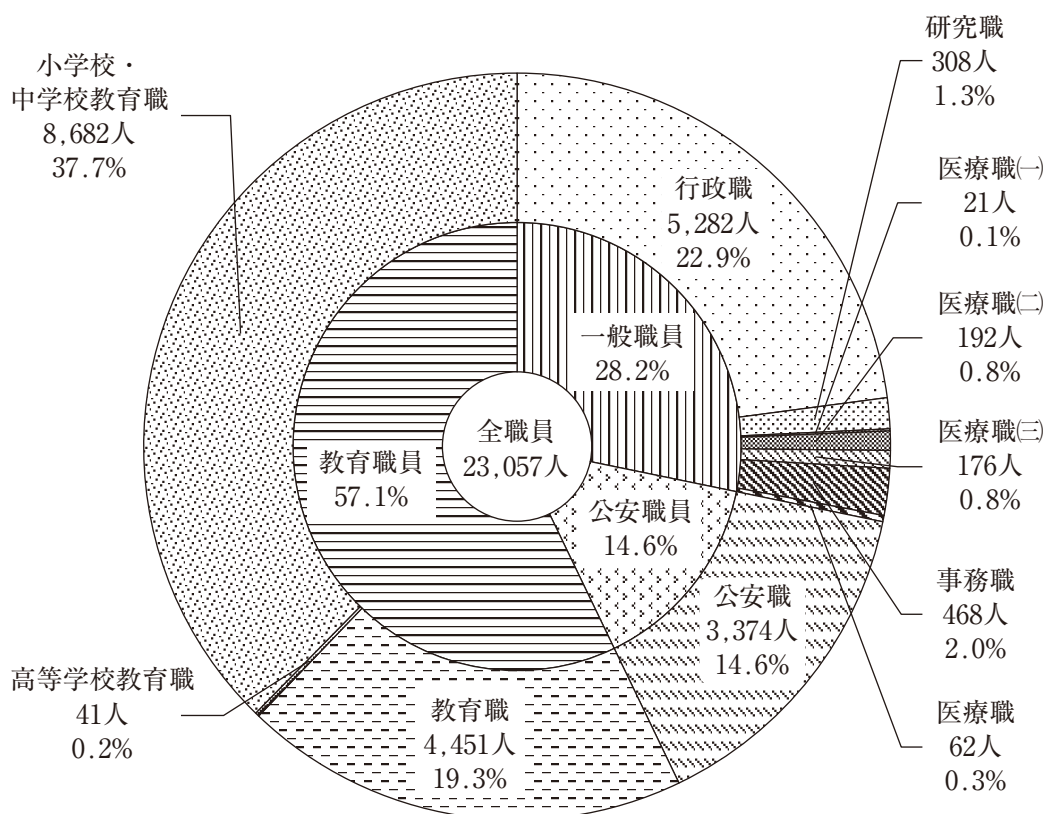

図表2 適用給料表別平均給与月額の様況

給料表	平均給与月額 (円)			平均年齢 (歳)		
	令和4年	令和3年	増減	令和4年	令和3年	増減
行政職給料表	363,667	364,175	▲508	41.8	41.8	0.0
公安職給料表	353,291	351,813	1,478	37.4	37.3	0.1
教育職給料表	432,190	431,759	431	45.9	45.7	0.2
研究職給料表	367,379	367,932	▲553	41.4	41.6	▲0.2
医療職(一)給料表	954,212	930,808	23,404	48.2	47.1	1.1
医療職(二)給料表	371,279	372,202	▲923	42.8	42.9	▲0.1
医療職(三)給料表	350,485	352,574	▲2,089	41.6	42.2	▲0.6
高等学校教育職給料表	451,347	451,216	131	49.7	49.1	0.6
小学校・中学校教育職給料表	420,681	424,072	▲3,391	46.0	46.5	▲0.5
事務職給料表	338,181	344,285	▲6,104	42.0	43.1	▲1.1
医療職給料表	332,395	333,132	▲737	40.9	40.6	0.3
合計	396,948	398,392	▲1,444	43.6	43.7	▲0.1

(注) 給与月額は、給料月額、給料の調整額、教職調整額、給料の特別調整額(管理職手当)、扶養手当、住居手当、地域手当、単身赴任手当(加算額を含む)、義務教育等教員特別手当、初任給調整手当、特地勤務手当(準ずる手当を含む)、へき地手当(準ずる手当を含む)及び寒冷地手当を合計したものである。

2 民間給与の様況

(1) 職種別民間給与実態調査

本委員会は、本年も人事院と共同して、企業規模50人以上、かつ、事業所規模50人以上である県内の800の民間事業所(母集団事業所)のうちから、層化無作為抽出法によって抽出した175事業所を対象に「令和4年職種別民間給与実態調査」を実施した。なお、昨年同様、新型コロナウイルス感染症に対処する医療現場の厳しい環境に鑑み、病院は調査対象から除外した。

調査では、公務の行政職と類似すると認められる事務・技術関係職種の者及び教員等について、本年4月分として個々の従業員に実際に支払われた給与月額等を詳細に調査するとともに、各民間企業における給与改定の状況等を調査した。また、民間事業所において昨年8月から本年7月までの1年間に支給された特別給(ボーナス)についても調査を実施した。

【第22表(参考資料56ページ)参照】

(2) 調査の実施結果

主な調査結果は次のとおりである。

ア 給与改定の状況

一般の従業員（係員）について、ベースアップを実施した事業所の割合は34.1%（昨年20.9%）となっている。

図表3 民間における給与改定の状況

（単位：%）

役職段階	項目	ベースアップ実施	ベースアップ中止	ベースダウン	ベースアップの慣行なし
係員		34.1	10.1	0.3	55.5
課長級		25.6	11.2	0.4	62.8

（注） ベースアップ慣行の有無が不明及びベースアップの実施が未定の事業所を除いて集計した。

また、一般の従業員（係員）について、定期に行われる昇給を実施した事業所の割合は82.9%（昨年81.5%）となっている。昇給額については、昨年に比べて増額となっている事業所の割合は33.5%（同19.5%）、減額となっている事業所の割合は2.0%（同8.4%）となっている。

図表4 民間における定期昇給の実施状況

（単位：%）

役職段階	項目	定期昇給制度あり	定期昇給実施			定期昇給中止	定期昇給制度なし	
			定期昇給実施	増額	減額			変化なし
係員		84.4	82.9	33.5	2.0	47.4	1.5	15.6
課長級		74.4	72.2	28.3	2.6	41.3	2.2	25.6

（注） 定期昇給の有無が不明、定期昇給の実施が未定及びベースアップと定期昇給を分離することができない事業所を除いて集計した。

イ 初任給の状況

新規学卒者の採用を行った事業所は、大学卒で51.5%（昨年56.9%）、高校卒で48.8%（同61.2%）となっている。そのうち初任給が増額となっ

ている事業所は、大学卒で44.3%（同26.9%）、高校卒で43.6%（同28.8%）、初任給が据置きとなっている事業所は、大学卒で54.9%（同72.1%）、高校卒で55.8%（同71.2%）となっている。

図表5 民間における初任給の改定状況

（単位：％）

学 歴	項 目 企業規模	新規学卒者 の採用あり	初 任 給 の 改 定 状 況			新規学卒者 の採用なし
			増 額	据 置 き	減 額	
			大 学 卒	規 模 計	51.5	
	500人以上	81.1	(42.0)	(57.0)	(1.0)	18.9
	100人以上 500人未満	50.6	(49.8)	(49.6)	(0.6)	49.4
	50人以上 100人未満	13.8	(24.8)	(74.2)	(1.0)	86.2
高 校 卒	規 模 計	48.8	(43.6)	(55.8)	(0.6)	51.2
	500人以上	81.7	(45.0)	(54.5)	(0.5)	18.3
	100人以上 500人未満	42.1	(42.6)	(56.7)	(0.7)	57.9
	50人以上 100人未満	17.3	(39.7)	(59.5)	(0.8)	82.7

- (注) 1 新規学卒者の採用の有無は、企業全体として見た場合の採用状況について集計したものである。
2 () 内は、新規学卒者の採用がある事業所を100とした割合である。

3 職員給与と民間給与との比較

(1) 月例給

本年の「職員給与実態調査」及び「職種別民間給与実態調査」の結果に基づき、職員においては行政職給料表適用者、民間においてはこれに類似すると認められる職種の者について、職種、役職段階、年齢など給与決定要素を同じくすると認められる者同士の4月分の給与額を対比させ、精密に比較(ラスパイレス方式)を行った。

その結果、職員の給与が民間給与を783円(0.21%)下回った。

図表6 職員の給与と民間給与との較差

職員給与月額(a)	民間給与月額(b)	較差 $(b) - (a)$ $\left[\frac{(b)-(a)}{(a)} \times 100 \right]$
366,864円	367,647円	783円 (0.21%)

- (注) 1 職員、民間ともに、本年度の新規学卒の採用者は含まれていない。
 2 職員給与は、給料月額に給料の調整額、扶養手当、地域手当、住居手当、給料の特別調整額、単身赴任手当（基礎額）、初任給調整手当、寒冷地手当、特勤勤務手当等を加えた額である。民間給与は、きまって支給する給与から時間外手当及び通勤手当を除いた額である。

(2) 特別給

本年の「職種別民間給与実態調査」の結果に基づき、職員の特別給（期末手当・勤勉手当）と民間における昨年8月から本年7月までの1年間に支給された特別給（ボーナス）との比較を行った。

その結果、民間の特別給の年間支給割合は、所定内給与月額の4.35月分に相当しており、職員の期末手当・勤勉手当の年間の平均支給月数（4.25月分）が民間の特別給を0.10月分下回った。

図表7 民間における特別給の支給状況

項目	区分	事務・技術等従業員
	平均所定内給与月額	下半期(A1)
上半期(A2)		364,549円
特別給の支給額	下半期(B1)	770,449円
	上半期(B2)	811,993円
特別給の支給割合	下半期(B1/A1)	2.12月分
	上半期(B2/A2)	2.23月分
年間の支給割合		4.35月分

(注) 下半期とは令和3年8月から令和4年1月まで、上半期とは同年2月から7月までの期間をいう。

備考 職員の場合、現行の年間支給月数は、4.25月分である。

4 物価及び生計費

本年4月時点の民間における物価等の動向は次のとおりであり、こうした状況の下で本年の民間給与の改定が行われているものと考えられる。

特に、物価については、ウクライナ情勢や急速に進む円安などにより、その後も上昇していることから、引き続き状況を注視していく必要がある。

(1) 物価

本年4月の消費者物価指数（総務省）は、昨年4月に比べて全国で2.5%、福島市で2.9%増加している。

図表8 消費者物価指数（2020年基準）

	令和3年4月	令和4年4月	前年同月比（%）
全 国	99.1	101.5	2.5
福 島 市	98.8	101.6	2.9

(2) 生計費

本委員会が「家計調査」（総務省）を基礎に算定した本年4月における福島市の標準生計費は、次のとおりである。

図表9 福島市における世帯人員別標準生計費

1 人	2 人	3 人	4 人	5 人
152,610円	248,470円	242,970円	237,450円	231,940円

【参考資料 3 生計費 参照】

5 人事院の報告及び勧告

人事院は、本年8月8日、国会及び内閣に対して、国家公務員の給与、公務員人事管理に関する報告を行うとともに、給与の改定に関する勧告を行った。そのうち、給与に関する報告及び勧告の概要は次のとおりである。

(1) 月例給

- ① 月例給については、本年4月分の国家公務員の給与が民間給与を921円（0.23%）下回っていることから、月例給の引上げ改定を行い、基本的な給与である俸給を引き上げることとした。
- ② 引上げは、民間企業における初任給の動向等を踏まえ、大卒者に係る初任給について3,000円、高卒者に係る初任給について4,000円引き上げることとし、20歳台半ばまでの職員が在職する号俸に重点を置き、30歳台半ばまでの職員が在職する号俸について改定を行うこととした。

(2) 特別給

特別給については、公務の年間の平均支給月数が民間の支給実績（支給割合）を0.11月分下回っていることから、民間の支給状況に見合うよう引き上げることとし、引上げ分は勤勉手当に配分することとした。

(3) その他

能率的で活力があり、一人一人が躍動できる公務組織の実現に向けた様々な取組を進める中で、給与面においても社会と公務の変化に応じた給与制度の整備（アップデート）に向けて一体的に取り組むこととした。（令和5年に骨格案、令和6年にその時点で必要な措置の成案を示し、施策化を目指す。）

【参考資料 5 人事院の報告及び勧告 参照】

6 本年の給与の改定等

(1) 本年の給与の改定

本委員会は、地方公務員法に定める給与決定の原則（情勢適応の原則（第14条）及び均衡の原則（第24条））に基づき、国及び他の地方公共団体の職員の給与等を考慮しつつ、職員給与と民間給与の均衡を図ることを基本として勧告を行ってきたところである。

このことを踏まえて上記1から5までの状況を総合的に勘案した結果、本委員会としては、本年の給与の改定について以下のとおりとすることが適当と判断した。

ア 月例給

月例給については、本年4月時点で職員給与が民間給与を783円(0.21%)下回ったことから、民間給与との均衡を図るため、月例給の引上げ改定を行い、基本的な給与である給料月額を引き上げることとする。

行政職給料表については、人事院勧告の内容を考慮し、初任給を中心に若年層に重点を置いて給料月額の改定を行い、給料表を平均0.23%引き上げる。

また、行政職給料表以外の給料表については、行政職給料表との均衡を基本に改定を行う。

この改定は、本年4月時点の比較に基づいて、職員給与と民間給与を均衡させるものであることから、同月に遡及して実施する。

イ 特別給

特別給については、職員の期末手当及び勤勉手当の年間の平均支給月数が、昨年8月から本年7月までの1年間における民間の特別給の支給割合を下回ったことから、民間の支給割合に見合うよう、職員の年間の支給月数を0.10月分引き上げ、4.35月分とする。

支給月数の引上げ分は、民間の特別給の支給状況等を考慮して、期末手当及び勤勉手当にそれぞれ0.05月分を配分することとし、本年度については、12月期の期末手当及び勤勉手当に配分し、令和5年度以降においては、6月期及び12月期がそれぞれ均等になるよう配分することとする。

また、再任用職員の期末手当並びに任期付研究員及び特定任期付職員の期末手当について、支給月数を0.05月分引き上げることとする。

ウ 宿日直手当

宿日直手当については、宿日直勤務対象職員の給与の状況を踏まえ改定する必要がある。

(2) その他の課題

通勤手当については、最近のガソリン価格の変動など職員の通勤実情等を踏まえ、手当額について検討する必要がある。

7 定年引上げ後の職員の給与

令和5年度からの定年引上げ後の60歳（現行の定年年齢）を超える職員の給与については、給料月額を当分の間、7割水準とするほか、定年前再任用短時間勤務職員及び暫定再任用職員の給与の取扱いなど、国家公務員の給与の取扱いを考慮の上、適切な措置を講ずる必要がある。

なお、国家公務員の俸給月額7割措置は、人事院の意見の申し出時点での民間企業における高齢期雇用の実情等を考慮した当分の間の措置として設定されたものであり、定年の段階的引上げが完成するまでに、60歳前後の職員の給与水準に関する人事院の検討を踏まえ所要の措置を講ずることとされている。本年の人事院報告においても、上記5の(3)に記した給与制度のアップデートの具体的な取組事項の一つに挙げられており、今後、その検討状況を注視していかなければならない。

Ⅲ 人事管理の課題

1 人材の確保・育成

震災からの復興・再生や人口減少対策・地方創生に加え、頻発化する自然災害や新型コロナウイルス感染症への対応など複雑化・多様化する行政課題に的確に対応していくためには、県民全体の奉仕者としての自覚や「福島県をより良くしたい」という情熱はもとより、社会の急速な変化に適応できる力を持った有為な人材の確保・育成が極めて重要な課題である。

このため、以下について、本委員会、各任命権者ともに積極的に取り組む必要がある。

(1) 人材の確保

近年、若年人口の減少や民間企業等の高い採用意欲等を背景に、採用試験の受験者数の減少傾向が見られる。

県職員（大学卒程度）採用候補者試験では、土木職を始め多くの技術系職種で合格者数が採用予定者数に達していないほか、行政事務職でも受験者数が3年続けて減少する（図表10）など、有為な人材の確保には厳しい状況が続いている。

図表10 県職員（大学卒程度・行政事務）採用候補者試験の実施状況

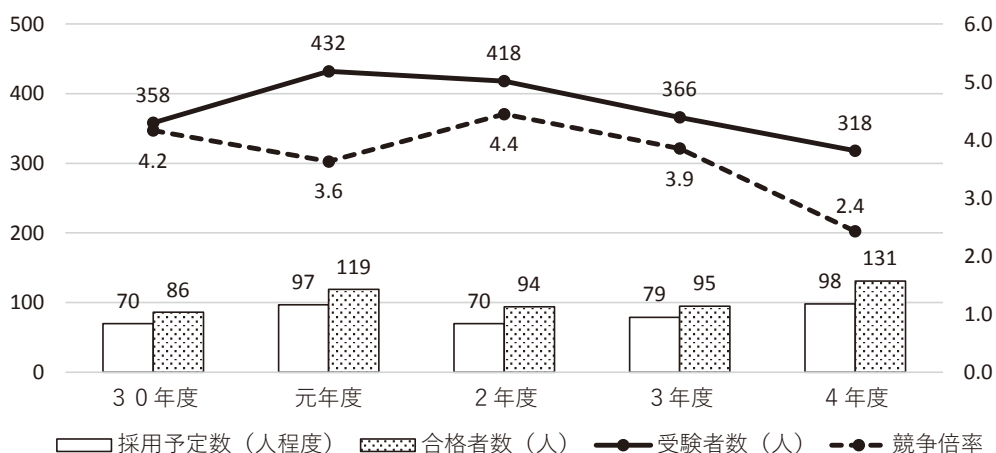

こうした中、本委員会では昨年度、同試験において、従来の試験よりも早い時期に最終合格者を決定する「土木職（先行実施枠）」の区分試験を新設し、民間企業等の採用で用いられる SPI 3（基礎能力検査）の導入等により民間企業等の志望者も受験しやすい試験とするなど、新たな受験者層の確保に取り組んできている。

任命権者においても、受験者の確保が困難となっている獣医師採用選考予備試験において、本年度より、教養試験を廃止し、受験年齢の引上げを行うなど、選考採用に係る試験の見直しを進めている。

しかしながら、人材確保を巡っては、民間企業の採用選考活動の早期化が進む中、国家公務員採用総合職試験の前倒しが予定されるなど、今後、国及び他の地方公共団体との競合がますます厳しくなることが想定される。このため、本県においても、本委員会を中心に任命権者との連携を一層強化し、令和5年度より実施が予定されている定年引上げの影響も見定めながら、適時適切な試験制度の見直しや採用募集活動の強化に取り組んでいく必要がある。

また、価値観やライフスタイルの多様化により、就職希望者の進路選択時の意識に変化が生じていることから、県職員の勤務環境をより魅力あるものに変えていくことが重要である。任命権者においては、引き続き、働き方改革や業務効率化に関する取組を進めるとともに、インターンシップの機会等を通じて、本県の魅力や県職員の仕事のやりがいを効果的に発信し、学生等の志望意欲を喚起していく必要がある。

〔障がい者の雇用〕

障がい者雇用の促進については、各任命権者において、障害者の雇用の促進等に関する法律の趣旨を踏まえ、適正な選考を実施するとともに、障がいのある職員がその特性や個性に応じて能力を発揮して活躍できるよう、それ

それぞれの障がいに応じた合理的配慮を行うなど、引き続き職場環境の整備に努めていくことが重要である。

(2) 人材の育成

複雑化・多様化する行政課題に的確に対応しながら、質の高い行政サービスを提供していくためには、研修や人事評価等を活用して、職員の意識改革や能力の向上に積極的に取り組んでいく必要がある。

公務における人材育成では、日々の業務を通じた育成（OJT）が大きな部分を担っているが、震災以降の本県においては、復興・再生業務や災害、新型コロナウイルスへの対応等により、職員一人一人の業務負担が大きく、OJTの実施環境としては厳しい状況が続いている。

このため、研修（Off-JT）の一層の充実が求められるところであり、任命権者においては、受講者のニーズを的確に把握し適時に研修体系に反映させていくとともに、全ての職員が受講しやすいよう多様な研修機会を確保するなど、研修受講環境の向上に引き続き努める必要がある。

また、職員の育成にあたっては、管理職員の役割が重要である。管理職員は、業務指導力はもとより、業務の効率化や平準化、超過勤務の縮減等のための組織マネジメント力を培う必要があり、任命権者は、管理職員に求められる能力を伸長する研修等の充実により、人材育成に資する管理職員の養成に努めなければならない。

人事評価制度については、任用、給与、分限等、全ての人事管理の基礎として適切な運用がなされることはもとより、人材の育成や組織の活性化につながるためのツールとして効果的に活用されることが重要である。管理職員は部下職員との十分なコミュニケーションを図り、業務の重要性や意義を職員に理解させながら、能力・実績の適正な評価により、職員の能力や意欲の向上につなげていかななければならない。

〔女性職員の登用〕

女性職員の登用については、本県においても積極的に取組が進められ、管理職層に占める女性職員の割合は年々向上している（図表11）が、県の政策立案や意思形成過程への女性の参画拡大を図る上では、さらに取組を進める必要がある。

図表11 管理職層に占める女性職員の割合（知事部局）

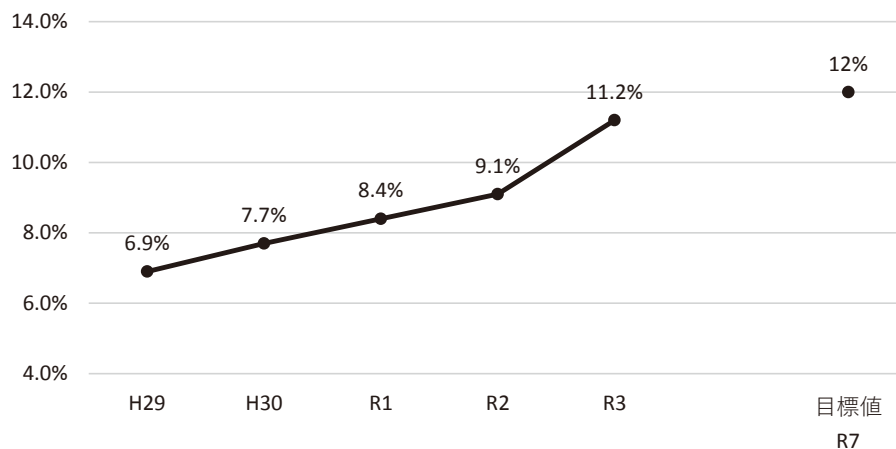

このため、任命権者においては、引き続き、仕事と育児・介護等の両立支援の充実を図り、職員が働きやすい勤務環境を整備するとともに、若年時からキャリアパスのモデルを具体的に示すなど、長期的なキャリア形成を意識した人事管理（研修、評価、配置等）により、女性職員の意欲を高め、育成していく必要がある。

2 勤務環境の整備

公務の効率的運営のためには、職員一人一人が健康でやりがいを持って、その能力を遺憾なく発揮できる職場環境の整備を進めていくことが極めて重要である。このため、長時間労働の是正に努めるとともに、仕事と生活の両立支援や多様で柔軟な働き方の実現等に向けた取組を一層推進する必要がある。

(1) 長時間労働の是正

本委員会の調査によれば、令和3年度の職員の超過勤務時間は、一人当たり月平均22.2時間と依然として高い水準にある。上限時間である月45時間を超える職員も多数認められるとともに、特に健康への大きな影響が懸念される月100時間以上の超過勤務をした職員は延べ435人に上り、前年度を大きく上回っている。

任命権者が長時間労働の是正に取り組む中、本年3月策定の「福島県行財政改革プラン」や「令和4年度超過勤務縮減アクションプログラム」においては、超過勤務削減の目標値を設定するとともに、管理職員の意識向上と業務管理の徹底や行政のデジタル変革（DX）の推進などを掲げており、まず、こうした取組を着実に推進することが求められる。その際、管理職員は、超過勤務の考え方を職員と共有しつつ、パソコンの使用時間のデータ等も活用しながら超過勤務時間を適正に把握し、業務の効率化や平準化など組織マネジメントに努める必要がある。

また、こうした取組においても、なお改善が図られない場合には、任命権者において業務量に応じた組織体制や職員配置など更なる対応を検討する必要がある。

本委員会としても、勤務条件実態調査や労働基準監督機関としての臨検等を通して、職員の長時間労働の実態を把握しながら、その改善に向け任命権者とともに検討していく。

なお、新型コロナウイルス感染症対応業務については、これまでも全庁的な応援による本部体制の強化に加え、保健師の増員や外部委託の推進など、各局面に応じた対応がとられている。一方で、対策本部等への応援の長期化に伴い業務が逼迫する職場では、職員の超過勤務の増加や健康への影響も懸念されることから、その負担軽減についても考慮しながら、引き続き適時適

切に対応する必要がある。

(2) 教職員の多忙化解消

学校現場を取り巻く環境が複雑化・多様化し、学校に求められる役割が拡大する中、教職員の労働環境を改善することが全国的な課題となっている。

本県でも教職員の長時間労働は顕著であり、教育委員会においては「教職員多忙化解消アクションプラン（取組期間：平成30年度～令和2年度）」を策定して時間外勤務時間の削減に取り組み、一定の成果を上げたところである。

また、令和3年度には、新たな目標を掲げた「教職員多忙化解消アクションプランⅡ（取組期間：令和3年度～令和5年度）」をスタートさせ、引き続き業務の適正化と時間外勤務時間の削減に取り組んでいる。本年度は、長時間労働の要因の一つとされる部活動のあり方について、地域移行に関する実践的な研究が行われている。

多忙化などを背景に教員不足が全国的に深刻化する中、これらの取組を通じて教職員の労働環境が改善され、魅力ある職場づくりに繋がることが期待される。

本委員会としても、計画が確実に実行されるよう、その進捗状況について引き続き注視していく。

(3) 仕事と家庭の両立支援

職員の仕事と育児の両立を支援するため、昨年の本委員会の報告以降、育児休業を取得しやすい環境の整備等の措置が関係条例の改正等により順次講じられた。

男性職員の育児休業の取得については、本委員会の調査によれば、令和3年における取得率は25.2%（知事部局51.2%）と昨年の12.9%から大幅に増加しており、任命権者の積極的な取組が効果を上げているものと思われる。

今後一層の取得促進のため、任命権者においては、仕事と育児の両立支援のための各種制度を分かりやすく周知するとともに、職員が安心して育児休業を取得できるよう代替職員の確保など支援体制の強化に努める必要がある。また、職場においては、令和2年度に導入された職員の「仕事・子育て両立プラン」の作成や業務分担の見直し等の実施により、男性職員が育児休業等を取得しやすい環境づくりに取り組む必要がある。

〔年次有給休暇の取得促進〕

本委員会の調査によれば、令和3年の年次有給休暇の平均取得日数は11.9日となっており、各任命権者が定める取得目標に近づきつつある。一方、企業等において年5日の年次有給休暇取得が義務化されている中、未だ10%を超える職員が年5日未満の取得に留まっている。

年次有給休暇の取得は、職員が毎日をいきいきと暮らしながら、疲労を回復し意欲的に職務に従事するためにも、仕事と生活の両立の面からも重要であり、計画的な取得が可能となる職場環境づくりに努める必要がある。

(4) 多様で柔軟な働き方の推進

本県では、働き方改革の推進や新型コロナウイルス感染拡大防止を目的に、在宅勤務、サテライトオフィスや時差出勤（以下「テレワーク等」という。）に取り組んでいる。

テレワーク等は、感染症や災害発生時における業務継続の観点に加え、育児・介護等のために時間に制約がある職員の事情に応じた働き方を可能とするなど、ワーク・ライフ・バランス等の観点からも有効な働き方である。

人事院では、現在、テレワーク等の柔軟な働き方に対応した勤務時間制度等のあり方について研究会を設置し、勤務間インターバル等と併せて本年度内を目途に検討を行っていることから、本県においても、この動きを注視するとともに、在宅勤務における作業環境の整備・労務管理の方法など諸課題

を整理し、テレワーク等の定着に向けた検討を進める必要がある。

(5) 心身の健康保持

本委員会の調査によれば、令和3年の長期病気休暇等取得者のうち、心の疾病を原因としているものは6割を超えている状況にある。

職員の心の不調を未然に防止するため、管理職員は、ストレスチェックを有効に活用し、職員自身の気付きを促すとともに、集団分析結果を踏まえ勤務環境の改善を図ることが必要である。任命権者においては、職員が一人で悩みを抱え込むことのないよう各種相談窓口の周知を徹底するなどの取組が重要である。

また、長時間勤務者に対する医師の面接指導については、管理職員がその指導・助言内容を踏まえて業務分担の見直しを行うなど、効果的なものとする必要がある。

職員の健康は、能率的で活力ある組織の基本であり、今後、定年の引上げに伴い60歳以降も働く職員（以下「高齢期職員」という。）が増加すること等も踏まえ、職員の健康管理に一層努める必要がある。

(6) ハラスメントの防止

職場におけるパワーハラスメント、セクシャルハラスメント等のハラスメント行為は、職員の尊厳を傷つけ、その能力の発揮を妨げるとともに、周囲の職員を含めた勤務環境を悪化させるものである。本県でも、ハラスメントを理由とする懲戒処分事案が発生しており、本委員会にもハラスメントに関する相談が寄せられている。

任命権者においては、ハラスメント防止に関する指針やマニュアル等の策定、相談窓口の設置、研修等による職員の意識啓発等に取り組んでおり、教育委員会では、昨年度より、全教職員を対象にハラスメントに関するアンケート調査を実施するなど、その根絶に向け取り組んでいる。

本委員会としても、人事行政相談窓口の周知等に取り組んでいるが、ハラスメントの防止には、職員のより身近なところでの早期対応が重要であることから、職場や任命権者において、職員一人一人の状況の把握に努め、人権に対する意識を高めるための取組を強化するとともに、相談しやすい環境の整備を一層進めていく必要がある。

3 公務員倫理の徹底

本県においては、知事部局職員の酒気帯び運転による懲戒免職事案が続いているほか、教員による不祥事も後を絶たない。

職員には、県民の信頼が損なわれることのないよう、常に福島県職員であることの強い自覚と誇りを持って行動することが強く求められる。

任命権者においては、飲酒運転根絶のための公務における自動車運転時の確認の徹底をはじめ、職員面談や不祥事防止研修などあらゆる機会を通じて職員の倫理意識の向上を図るとともに、不祥事の発生原因・背景等の分析や一層風通しの良い職場づくりに努め、不祥事の根絶に取り組む必要がある。

4 定年引上げへの対応

令和5年度からの定年引上げの円滑な実施に向け、関係する制度や運用を早急に整備し、対象となる職員に対し、60歳以降の勤務に関する情報提供と意思確認を速やかに行う必要がある。

その際、任命権者においては、高齢期職員の知識、経験等の活用と組織全体のモチベーションや公務能率の向上に留意の上、高齢期職員が活躍できる職務内容や人事配置の検討、健康管理を含めた勤務環境の整備等に努めることが重要である。

また、定年の段階的な引上げに伴い、定年退職者が2年に1度しか生じない

期間中の職員採用等に関しては、総務省による研究会の報告内容も踏まえつつ、特に次の点に留意して、定員管理のあり方を検討する必要がある。

- ① 質の高い行政サービスの安定的・継続的な提供、採用活動での安定的な人材確保等の観点から、定年引上げ期間中も一定の新規採用者を継続的に確保すること。
- ② 職種ごとに、職員の年齢構成、採用の困難性、再任用の任用状況等の課題を把握し、今後の業務量の見通し等を踏まえた上で、中長期的な観点から定員管理を行うこと。

Ⅳ 勧告実施の要請

人事委員会の勧告制度は、労働基本権制約の代償措置として、職員の適正な勤務条件等を確保するために設けられているものであり、情勢適応の原則にのっとった職員の勤務条件の決定方法として定着し、行政運営の安定等に寄与してきている。

職員は、福島未来を切り拓くため、東日本大震災と原子力災害からの復興・再生や人口減少対策をはじめ、急激に変化する社会情勢の中で生じる前例のない困難な課題に日々向き合い、その解決に向けて全力で取り組んでいる。そのような職員の努力や実績に的確に報いていくためにも、職員には、今後とも、社会一般の情勢に適応した適正な処遇が確保される必要があると考える。

議会及び知事におかれては、人事委員会の勧告制度が果たしている役割について深い理解を示され、別紙第2の勧告どおり実施されるよう要請する。

勸告

本委員会は、職員の給与について、次のように措置することを勧告する。

第1 令和4年4月の民間給与との比較による給与改定等

1 給料表の改定

現行の給料表を別記のとおり改定すること。

2 諸手当の改定

(1) 期末手当・勤勉手当

ア 令和4年12月期の支給割合

(ア) (イ)及び(ウ)以外の職員

期末手当の支給割合を1.225月分（再任用職員にあっては、0.7月分）とし、勤勉手当の支給割合を1.0月分（再任用職員にあっては、0.475月分）とすること。

(イ) 特定幹部職員

期末手当の支給割合を1.025月分（再任用職員にあっては、0.6月分）とし、勤勉手当の支給割合を1.2月分（再任用職員にあっては、0.575月分）とすること。

(ウ) 任期付研究員及び特定任期付職員

期末手当の支給割合を1.65月分とすること。

イ 令和5年6月期以降の支給割合

(ア) (イ)及び(ウ)以外の職員

6月及び12月に支給される期末手当の支給割合をそれぞれ1.2月分(再任用職員にあっては、それぞれ0.675月分)とし、6月及び12月に支給される勤勉手当の支給割合をそれぞれ0.975月分(再任用職員にあっては、それぞれ0.475月分)とすること。

(イ) 特定幹部職員

6月及び12月に支給される期末手当の支給割合をそれぞれ1.0月分(再任用職員にあっては、それぞれ0.575月分)とし、6月及び12月に支給される勤勉手当の支給割合をそれぞれ1.175月分(再任用職員にあっては、それぞれ0.575月分)とすること。

(ウ) 任期付研究員及び特定任期付職員

6月及び12月に支給される期末手当の支給割合をそれぞれ1.625月分とすること。

(2) 宿日直手当

宿日直勤務対象職員の給与の状況を踏まえ改定すること。

第2 改定の実施時期

この改定は、令和4年4月1日から実施すること。ただし、第1の2の(1)のアについては令和4年12月1日から、第1の2の(1)のイについては令和5年4月1日から実施すること。

別記

行政職給料表

職員 の区 分	職務 の級 号給	1級	2級	3級	4級	5級	6級	7級	8級	9級	10級
		給料月額	給料月額	給料月額	給料月額	給料月額	給料月額	給料月額	給料月額	給料月額	給料月額
再任 職員 以外 の職 員		円	円	円	円	円	円	円	円	円	円
	1	153,300	202,700	238,300	270,900	296,300	326,400	371,500	418,300	470,000	535,000
	2	154,400	204,500	239,900	272,900	298,600	328,700	374,200	420,800	473,100	538,100
	3	155,600	206,300	241,500	274,400	300,800	331,000	376,800	423,300	476,200	541,300
	4	156,700	207,900	243,100	276,100	303,000	333,300	379,500	425,900	479,300	544,400
	5	157,900	209,500	244,600	277,900	304,900	335,500	381,600	427,800	482,300	547,700
	6	159,100	211,300	246,100	279,900	307,200	337,600	384,200	430,100	485,400	550,000
	7	160,200	212,800	247,600	281,900	309,200	339,900	386,700	432,400	488,600	552,500
	8	161,300	214,500	249,200	283,800	310,900	342,100	389,300	434,600	491,700	555,100
	9	162,400	216,100	250,800	285,700	313,000	344,200	391,700	436,600	494,700	557,600
	10	163,700	217,900	252,200	287,700	315,300	346,400	394,400	438,700	497,800	559,400
	11	165,000	219,600	253,700	289,800	317,600	348,500	397,100	440,800	500,900	561,200
	12	166,400	221,300	255,000	291,800	319,900	350,700	399,800	442,900	504,000	562,900
	13	167,700	222,800	256,300	293,700	322,000	352,700	402,400	444,900	506,800	564,800
	14	169,100	224,700	257,700	295,700	324,100	354,700	404,700	446,800	509,100	566,200
	15	170,400	226,400	259,000	297,600	326,300	356,800	407,000	448,800	511,500	567,600
	16	171,900	228,000	260,400	299,100	328,500	359,000	409,400	450,800	513,900	568,900
	17	173,200	229,800	261,700	301,000	330,600	360,900	411,300	452,800	516,100	570,000
	18	174,600	231,500	263,500	303,100	332,700	362,900	413,300	454,600	517,600	571,000
	19	176,000	233,200	264,800	305,300	334,800	364,900	415,200	456,400	519,100	572,000
	20	177,400	234,700	266,300	307,400	336,900	366,900	417,100	458,200	520,500	572,900
	21	178,900	236,200	267,800	309,300	338,900	368,700	419,000	460,000	521,900	573,900
	22	181,400	237,800	269,600	311,400	341,000	370,700	420,800	461,500	523,300	
	23	184,000	239,300	271,400	313,500	343,100	372,600	422,700	463,000	524,800	
	24	186,600	240,800	273,100	315,600	345,200	374,600	424,600	464,500	526,200	
	25	189,500	242,300	274,800	317,400	346,800	376,600	426,500	466,000	527,500	
	26	191,100	243,800	276,500	319,500	348,800	378,600	428,000	467,300	528,600	
	27	192,900	245,200	278,400	321,600	350,800	380,600	429,600	468,600	529,700	
	28	194,600	246,300	280,200	323,700	352,800	382,700	431,200	469,700	530,900	
	29	196,100	247,400	281,900	325,600	354,400	384,400	432,900	470,800	532,000	
	30	197,700	248,500	283,600	327,700	356,300	386,200	434,200	471,700	532,900	
	31	199,500	249,600	285,500	329,800	358,200	388,000	435,500	472,500	533,800	
	32	201,000	250,700	287,200	331,900	360,000	389,800	436,800	473,200	534,600	
	33	202,600	252,000	288,800	333,500	362,000	391,400	438,000	473,900	535,500	
	34	204,100	253,300	290,600	335,500	363,800	392,800	439,300	474,700	536,400	
	35	205,500	254,200	292,200	337,600	365,600	394,300	440,700	475,400	537,100	
	36	206,700	255,000	293,800	339,700	367,500	395,900	442,000	476,100	537,800	
	37	208,000	255,900	295,500	341,500	369,000	397,500	443,200	476,600	538,400	
	38	209,400	257,300	297,300	343,500	370,300	398,700	444,000	477,200	539,000	
	39	210,400	258,700	299,100	345,500	371,700	400,000	444,800	477,800	539,600	
40	211,600	260,100	300,900	347,500	373,100	401,200	445,600	478,500	540,200		

職員の区分	職務の級 号給	1級	2級	3級	4級	5級	6級	7級	8級	9級	10級
		給料月額	給料月額	給料月額	給料月額	給料月額	給料月額	給料月額	給料月額	給料月額	給料月額
再任用職員以外の職員		円	円	円	円	円	円	円	円	円	円
	41	213,100	261,300	302,700	349,500	374,400	402,400	446,200	479,100	540,900	円
	42	214,300	262,600	304,400	351,400	375,400	403,600	446,900	479,500		
	43	215,600	264,000	306,100	353,300	376,500	404,700	447,600	479,800		
	44	216,800	265,200	307,800	355,100	377,600	405,800	448,400	480,300		
	45	217,900	266,200	309,400	356,800	378,600	406,600	449,200	480,800		
	46	219,200	267,500	311,100	358,300	379,400	407,300	450,000			
	47	220,500	268,900	312,800	359,800	380,300	408,000	450,500			
	48	221,700	270,000	314,500	361,300	381,200	408,600	451,200			
	49	222,900	271,100	315,700	362,800	382,200	409,200	451,700			
	50	224,000	272,300	317,200	363,700	383,000	409,800	452,100			
	51	225,000	273,400	318,800	364,800	383,700	410,400	452,500			
	52	226,100	274,700	320,500	365,800	384,600	411,000	452,900			
	53	227,200	275,800	321,900	366,800	385,300	411,400	453,400			
	54	228,200	276,900	323,400	367,900	386,000	411,700	453,800			
	55	228,900	278,100	325,000	369,000	386,700	412,000	454,100			
	56	229,800	279,200	326,600	370,000	387,400	412,300	454,400			
	57	230,600	280,300	328,200	370,900	388,000	412,500	454,700			
	58	231,400	281,400	329,400	371,600	388,600	412,900	455,100			
	59	232,200	282,500	330,600	372,300	389,200	413,200	455,400			
	60	232,900	283,500	331,800	373,000	389,900	413,400	455,600			
	61	233,400	284,500	332,700	373,300	390,400	413,900	455,900			
	62	234,300	285,500	333,600	373,900	391,000	414,100				
	63	235,100	286,500	334,400	374,600	391,600	414,400				
	64	235,900	287,500	335,200	375,300	392,200	414,700				
	65	236,700	288,300	336,100	375,800	392,600	415,000				
	66	237,600	289,200	336,500	376,500	393,300	415,300				
	67	238,100	290,100	337,300	377,200	393,900	415,500				
	68	238,600	291,000	338,100	377,800	394,500	415,800				
	69	239,200	291,700	338,800	378,300	394,900	416,100				
	70	239,900	292,400	339,500	378,900	395,400	416,400				
	71	240,600	293,200	340,200	379,500	396,100	416,700				
	72	241,200	294,100	340,900	380,100	396,600	416,900				
	73	241,800	295,000	341,500	380,600	396,900	417,100				
	74	242,400	295,500	342,100	381,200	397,400	417,400				
	75	243,100	295,900	342,700	381,900	397,700	417,700				
	76	243,600	296,300	343,200	382,500	398,100	417,900				
	77	244,100	296,500	343,500	383,000	398,400	418,100				
	78	244,700	296,900	344,000	383,500	398,700	418,600				
	79	245,500	297,300	344,500	384,100	399,000	419,100				
	80	246,000	297,600	345,000	384,600	399,200	419,600				
	81	246,600	297,800	345,400	385,100	399,400	420,000				
	82	247,300	298,100	345,900	385,700	399,800	420,300				
	83	247,900	298,400	346,400	386,100	400,100	420,900				
84	248,600	298,700	346,900	386,500	400,300	421,600					

職員の区分	職務の級 号給	1級	2級	3級	4級	5級	6級	7級	8級	9級	10級
		給料月額	給料月額	給料月額	給料月額	給料月額	給料月額	給料月額	給料月額	給料月額	給料月額
再任用職員以外の職員		円	円	円	円	円	円	円	円	円	円
	85	249,200	299,000	347,300	386,900	400,500	422,100				
	86	249,800	299,300	347,700	387,400	401,100	422,400				
	87	250,400	299,600	348,200	387,800	401,800	423,000				
	88	250,900	300,000	348,600	388,100	402,500	423,700				
	89	251,600	300,300	348,900	388,600	402,900	424,100				
	90	252,100	300,600	349,400	389,200	403,400					
	91	252,500	301,000	349,900	389,700	403,800					
	92	253,000	301,300	350,300	390,100	404,400					
	93	253,300	301,500	350,500	390,300	404,900					
	94		301,800	350,900	390,600						
	95		302,200	351,400	391,000						
	96		302,600	351,800	391,400						
	97		302,800	351,900	391,700						
	98		303,100	352,400	392,200						
	99		303,400	352,700	392,600						
	100		303,800	353,100	393,000						
	101		304,000	353,500	393,300						
	102		304,400	353,900							
	103		304,800	354,300							
	104		305,100	354,600							
	105		305,300	355,100							
	106		305,600	355,500							
	107		306,000	355,900							
	108		306,300	356,300							
109		306,500	356,700								
110		306,900	357,000								
111		307,300	357,400								
112		307,600	357,700								
113		307,700	358,200								
114		308,100									
115		308,300									
116		308,700									
117		308,900									
118		309,100									
119		309,400									
120		309,600									
121		309,900									
122		310,200									
123		310,500									
124		310,800									
125		311,100									
再任用職員		191,700	220,000	261,100	281,100	296,600	322,600	365,400	399,600	452,100	534,700

公安職給料表

職員の区分	職務の級 号給	1級	2級	3級	4級	5級	6級	7級	8級	9級	10級
		給料月額	給料月額	給料月額	給料月額	給料月額	給料月額	給料月額	給料月額	給料月額	給料月額
再任用職員以外の職員		円	円	円	円	円	円	円	円	円	円
	1	178,100	193,900	219,700	259,700	301,700	328,100	355,900	391,200	433,400	470,100
	2	179,800	195,600	221,700	261,400	303,800	330,400	358,200	393,500	435,300	473,200
	3	181,400	197,300	223,800	263,000	305,900	332,500	360,500	395,600	437,300	476,300
	4	183,100	199,100	225,800	264,700	308,200	334,800	362,800	397,600	439,200	479,400
	5	184,700	200,800	227,600	266,400	310,100	336,800	364,800	399,400	440,600	482,500
	6	186,600	203,000	229,400	268,200	312,100	338,800	367,000	401,300	442,300	485,600
	7	188,400	205,200	231,400	270,000	314,200	340,700	369,000	403,300	444,000	488,800
	8	190,300	207,400	233,300	271,700	316,400	342,500	371,200	405,200	445,600	491,900
	9	192,000	209,500	235,400	273,100	318,300	344,400	373,100	406,800	447,300	494,900
	10	193,700	211,800	237,200	274,700	320,500	346,700	375,300	408,900	449,000	498,000
	11	195,600	214,200	238,900	276,000	322,700	349,100	377,500	410,900	450,700	501,000
	12	197,300	216,600	240,700	277,500	324,900	351,400	379,700	413,000	452,400	504,000
	13	199,000	219,000	242,400	279,000	326,700	353,400	381,700	415,000	453,700	506,900
	14	201,000	220,800	244,300	280,300	328,800	355,500	383,800	417,100	455,300	509,200
	15	203,100	222,400	246,200	281,300	330,600	357,600	385,900	419,200	457,000	511,500
	16	205,100	224,200	248,100	282,500	332,400	359,900	388,100	421,200	458,800	513,900
	17	207,300	225,900	249,500	283,300	334,200	362,000	389,800	423,100	460,400	516,100
	18	209,500	227,700	251,300	284,700	336,500	364,100	391,900	424,800	462,200	517,600
	19	211,800	229,500	253,000	286,000	338,700	366,100	394,000	426,500	464,000	519,100
	20	214,100	231,400	254,700	287,300	341,000	368,300	396,100	428,200	465,800	520,400
	21	216,700	233,100	256,300	288,400	343,000	370,200	397,800	430,000	467,300	521,600
	22	218,500	234,900	257,800	289,700	345,100	372,200	399,700	431,600	469,000	523,100
	23	220,200	236,600	259,300	291,000	347,100	374,100	401,800	433,100	470,700	524,600
	24	222,000	238,400	260,700	292,200	349,300	376,300	403,900	434,700	472,400	526,100
	25	223,900	239,900	262,000	293,100	351,100	378,000	405,900	436,000	474,200	527,200
	26	225,700	241,600	263,500	295,000	353,200	380,100	407,800	437,400	475,700	528,300
	27	227,500	243,300	264,800	296,900	355,300	382,200	409,800	439,000	477,100	529,500
	28	229,200	245,000	265,900	299,100	357,500	384,300	411,800	440,500	478,500	530,700
	29	231,200	246,300	267,100	301,100	359,300	386,100	413,800	441,900	479,700	531,800
	30	233,000	248,100	268,000	303,000	361,400	388,200	415,500	443,600	480,500	532,700
	31	234,700	249,800	269,300	304,800	363,300	390,300	417,200	445,300	481,200	533,600
	32	236,500	251,600	270,400	306,700	365,400	392,400	419,000	447,000	481,900	534,500
	33	238,200	253,000	271,100	308,300	367,100	394,400	420,800	448,600	482,300	535,400
	34	239,900	254,500	272,200	310,000	369,200	396,500	422,300	450,300	483,000	536,100
	35	241,600	256,000	273,000	311,800	371,200	398,600	423,900	452,000	483,700	537,000
	36	243,300	257,500	274,100	313,700	373,300	400,700	425,500	453,600	484,400	537,500
	37	244,700	258,900	274,900	315,200	375,100	402,400	426,800	455,100	484,600	538,300
	38	246,500	260,300	276,000	317,000	377,200	404,000	428,300	455,700	485,300	538,900
	39	248,200	261,600	276,800	318,800	379,300	405,500	429,800	456,400	485,800	539,700
	40	249,900	263,000	277,500	320,600	381,300	407,000	431,400	457,100	486,300	540,400
	41	251,200	264,400	278,400	322,200	383,500	408,200	432,900	457,600	486,800	540,900
	42	252,600	265,400	279,900	323,700	385,600	409,500	434,200	458,300	487,200	
	43	253,900	266,700	281,400	325,400	387,700	410,500	435,500	459,000	487,600	
	44	255,200	268,100	282,600	327,100	389,800	411,500	436,800	459,600	488,000	
	45	256,300	268,800	283,600	328,900	391,500	412,400	437,600	460,300	488,400	
	46	257,400	270,000	285,100	330,800	393,300	413,600	438,400	460,800		
	47	258,400	270,900	286,600	332,600	394,900	414,800	439,200	461,200		
48	259,400	272,100	288,200	334,500	396,700	416,100	440,000	461,700			

職員の区分	職務の級 号給	1級	2級	3級	4級	5級	6級	7級	8級	9級	10級
		給料月額	給料月額	給料月額	給料月額	給料月額	給料月額	給料月額	給料月額	給料月額	給料月額
再任用職員以外の職員		円	円	円	円	円	円	円	円	円	円
	49	260,100	272,900	289,500	335,900	398,300	417,300	440,700	462,200		
	50	261,000	274,200	291,100	337,500	399,000	418,100	441,200	462,700		
	51	262,100	275,000	292,800	339,100	400,000	418,900	441,600	463,000		
	52	263,200	275,800	294,500	340,800	401,200	419,700	441,900	463,500		
	53	263,700	276,700	295,600	342,300	402,500	420,100	442,100	464,000		
	54	264,900	277,900	297,300	344,100	403,600	420,800	442,600	464,100		
	55	265,700	279,200	298,900	345,700	404,800	421,500	442,900	464,400		
	56	266,800	280,600	300,600	347,500	406,100	422,200	443,200	464,600		
	57	267,800	281,500	302,000	348,700	407,400	422,800	443,400	465,000		
	58	268,600	282,600	303,800	350,400	408,100	423,300	443,700	465,200		
	59	269,400	284,100	305,400	352,100	408,900	423,900	444,000	465,400		
	60	270,200	285,300	307,100	353,800	409,700	424,500	444,300	465,600		
	61	271,100	286,500	308,300	355,100	410,300	424,900	444,500	466,000		
	62	272,000	288,000	310,100	356,800	411,000	425,500	444,800	466,200		
	63	273,000	289,500	311,700	358,500	411,700	426,100	445,100	466,400		
	64	274,000	291,000	313,200	360,300	412,400	426,600	445,400	466,600		
	65	274,900	292,200	314,600	362,000	412,700	427,100	445,800	467,100		
	66	276,000	293,600	316,300	363,600	413,400	427,600	446,100	467,300		
	67	277,200	294,800	318,000	365,200	414,100	428,100	446,400	467,500		
	68	278,500	296,300	319,700	366,800	414,700	428,600	446,700	467,700		
	69	279,500	297,600	321,000	368,100	415,000	428,900	446,900	468,100		
	70	280,700	299,200	322,400	369,600	415,600	429,200	447,200			
	71	282,100	300,600	323,700	370,900	416,200	429,500	447,500			
	72	283,400	302,100	325,200	372,400	416,700	429,800	447,800			
	73	284,400	303,100	326,300	373,500	417,200	430,100	448,000			
	74	285,800	304,600	327,900	374,800	417,600	430,400	448,300			
	75	287,000	305,900	329,500	376,200	418,100	430,700	448,600			
	76	288,300	307,100	331,200	377,500	418,700	431,000	448,900			
	77	289,300	308,100	332,800	379,000	419,000	431,200	449,100			
	78	290,400	309,600	334,500	380,200	419,600	431,600	449,500			
	79	291,400	311,100	336,100	381,400	420,200	431,900	449,800			
	80	292,600	312,600	337,800	382,600	420,700	432,200	450,100			
	81	293,300	313,800	339,500	383,700	420,900	432,400	450,300			
	82	294,600	315,200	341,200	384,900	421,400	432,700	450,600			
	83	295,700	316,400	342,900	386,100	421,900	433,000	450,900			
	84	296,800	317,800	344,600	387,400	422,400	433,200	451,200			
	85	297,900	318,900	346,100	388,400	422,700	433,400	451,900			
	86	299,100	320,400	347,700	389,000	423,200	433,700				
	87	300,300	321,900	349,200	389,600	423,500	434,000				
	88	301,500	323,400	350,700	390,200	423,800	434,200				
	89	302,400	324,600	351,900	390,800	424,100	434,400				
	90	303,600	326,100	353,300	391,400	424,600	434,700				
	91	304,600	327,600	354,600	392,000	425,000	435,000				
	92	305,800	329,100	356,000	392,600	425,400	435,300				
	93	306,600	330,400	357,400	393,000	425,700	435,500				
	94	307,800	331,800	358,900	393,600	426,100	435,800				
	95	309,000	333,200	360,400	394,100	426,500	436,100				
	96	310,300	334,600	361,900	394,600	426,900	436,300				
	97	311,200	335,700	363,400	394,900	427,200	436,500				
	98	312,400	337,100	364,600	395,500	427,600	436,800				
	99	313,600	338,400	365,800	396,100	428,000	437,100				
	100	314,800	339,800	367,000	396,700	428,400	437,300				

職員の区分	職務の級	1級	2級	3級	4級	5級	6級	7級	8級	9級	10級
	号給	給料月額	給料月額	給料月額	給料月額	給料月額	給料月額	給料月額	給料月額	給料月額	給料月額
再任用職員以外の職員		円	円	円	円	円	円	円	円	円	円
	101	315,900	341,100	368,000	396,900	428,800	437,500				
	102	317,000	342,200	369,200	397,400	429,200					
	103	318,100	343,400	370,400	397,900	429,600					
	104	319,200	344,600	371,600	398,400	429,900					
	105	320,200	345,700	372,800	398,700	430,300					
	106	320,900	346,800	373,400	399,200						
	107	321,500	347,900	374,000	399,700						
	108	322,100	349,000	374,600	400,000						
	109	322,500	350,000	375,200	400,300						
	110	323,100	351,000	375,700	400,800						
	111	323,700	352,000	376,200	401,300						
	112	324,300	353,000	376,700	401,800						
	113	325,100	353,800	377,000	402,100						
	114	325,800	354,800	377,400	402,600						
	115	326,500	355,800	378,000	403,100						
	116	327,300	356,800	378,600	403,600						
	117	327,800	357,900	378,900	403,900						
	118	328,600	358,400	379,400	404,400						
	119	329,400	359,000	380,000	404,900						
	120	330,200	359,600	380,500	405,400						
121	330,700	360,100	380,600	405,900							
122	331,200	360,600	381,200	406,300							
123	331,700	361,100	381,700	406,800							
124	332,200	361,600	382,200	407,300							
125	332,400	361,900	382,700	407,800							
126		362,400	383,200	408,200							
127		362,900	383,700	408,700							
128		363,400	384,200	409,200							
129		363,800	384,500	409,700							
130			385,000								
131			385,500								
132			386,000								
133			386,200								
134			386,700								
135			387,200								
136			387,700								
137			388,000								
138			388,500								
139			389,000								
140			389,500								
141			389,800								
再任用職員		246,900	258,800	263,100	295,800	312,400	326,700	351,100	387,300	419,700	463,200

教育職給料表

職員 の区 分	職務 の級 号給	1 級	2 級	特2級	3 級	4 級
		給料月額	給料月額	給料月額	給料月額	給料月額
		円	円	円	円	円
	1	167,500	211,600	272,300	339,000	428,000
	2	169,000	213,300	274,700	341,300	429,800
	3	170,500	215,100	277,000	343,500	431,600
	4	172,000	216,800	279,300	345,900	433,400
	5	173,700	218,700	281,800	347,900	435,000
	6	175,600	220,400	284,200	350,100	436,600
	7	177,500	222,100	286,300	351,900	438,500
	8	179,300	223,800	288,500	353,500	440,400
	9	181,100	225,400	290,700	355,500	442,000
	10	183,200	227,300	293,000	357,700	443,900
	11	185,400	229,100	295,300	359,800	445,800
	12	187,300	230,900	297,600	362,100	447,700
	13	189,300	232,500	299,900	364,200	449,400
	14	191,400	234,500	301,800	366,200	451,300
	15	193,600	236,400	303,800	368,300	453,200
	16	195,700	238,400	305,600	370,300	455,100
	17	198,100	240,100	307,400	372,100	456,700
	18	200,400	242,800	309,800	374,100	458,600
	19	203,000	245,500	312,000	376,000	460,400
	20	205,300	248,300	314,500	378,100	462,300
再任 用職員以 外の職員	21	207,800	250,900	316,800	379,900	464,000
	22	209,400	253,700	319,400	381,800	465,800
	23	211,100	256,700	321,800	383,700	467,600
	24	212,800	259,600	324,500	385,600	469,400
	25	214,500	262,000	326,700	387,500	471,000
	26	216,100	264,600	329,100	389,400	472,700
	27	217,800	267,100	331,500	391,300	474,300
	28	219,500	269,400	333,800	393,200	476,000
	29	221,100	271,800	336,000	394,900	477,500
	30	222,800	274,200	338,000	396,900	478,900
	31	224,500	276,400	339,600	398,900	480,200
	32	226,200	278,600	341,300	400,900	481,600
	33	227,600	280,700	343,300	402,800	482,700
	34	229,400	282,900	345,600	404,400	483,400
	35	231,100	285,100	347,800	406,100	484,100
	36	232,800	287,200	349,900	407,800	484,900
	37	234,400	289,400	352,200	409,100	485,500
	38	236,200	291,200	354,300	410,600	486,200
	39	237,900	293,400	356,600	412,100	486,900
	40	239,700	295,200	358,700	413,700	487,600
	41	241,400	296,700	360,700	415,300	488,300
	42	243,100	298,900	362,900	416,700	489,000
	43	244,800	300,900	364,800	418,100	489,700
	44	246,400	303,100	367,000	419,700	490,400

職員の区分	職務の級 号給	1 級	2 級	特2級	3 級	4 級
		給料月額	給料月額	給料月額	給料月額	給料月額
再任用職員以外の職員		円	円	円	円	円
	45	247,800	305,100	368,900	421,300	491,000
	46	249,200	307,500	371,000	422,600	491,800
	47	250,600	310,100	373,100	424,200	492,500
	48	251,800	312,800	375,100	425,900	493,200
	49	253,100	315,000	376,900	427,500	493,800
	50	254,400	317,400	378,700	428,900	494,500
	51	255,700	319,700	380,700	430,500	495,300
	52	257,100	322,100	382,700	432,200	496,000
	53	258,200	324,400	384,600	433,900	496,600
	54	259,600	326,400	386,400	435,300	497,300
	55	260,800	328,000	388,300	436,900	498,000
	56	261,800	329,700	390,000	438,600	498,800
	57	263,100	331,800	391,600	439,900	499,400
	58	264,000	333,900	393,200	441,400	500,100
	59	265,000	336,000	395,000	442,900	500,800
	60	266,200	338,200	396,700	444,200	501,500
	61	267,100	340,300	397,900	445,400	502,200
	62	268,100	342,500	399,400	446,700	
	63	269,200	344,700	400,800	448,100	
	64	270,200	346,900	402,200	449,300	
	65	271,400	348,900	403,600	450,500	
	66	272,900	351,100	404,800	451,700	
	67	274,300	353,200	406,300	452,900	
	68	275,900	355,300	407,700	454,200	
	69	277,300	357,100	409,000	455,300	
	70	278,800	359,200	410,400	456,500	
	71	280,100	361,300	411,800	457,800	
	72	281,500	363,300	413,200	459,000	
	73	282,400	365,400	414,500	460,100	
	74	283,800	367,400	415,900	460,800	
	75	285,100	369,400	417,400	461,300	
76	286,400	371,400	418,700	461,800		
77	287,300	373,100	419,900	462,300		
78	288,300	374,800	421,200	462,900		
79	289,200	376,500	422,500	463,400		
80	290,300	378,200	423,900	463,900		
81	291,500	379,800	425,300	464,500		
82	292,700	381,300	426,500	465,100		
83	294,000	382,800	427,500	465,600		
84	295,200	384,400	428,800	466,100		
85	296,200	385,400	430,000	466,600		
86	297,400	386,900	431,200	467,200		
87	298,500	388,300	432,500	467,800		
88	299,700	389,700	433,500	468,300		

職員の区分	職務の級 号給	1 級	2 級	特2級	3 級	4 級
		給料月額	給料月額	給料月額	給料月額	給料月額
再任用職員以外の職員		円	円	円	円	円
	89	300,700	391,000	434,600	468,800	
	90	301,900	392,300	435,700	469,400	
	91	303,100	393,600	436,700	470,100	
	92	304,300	394,900	437,700	471,100	
	93	305,200	396,200	438,600	471,700	
	94	306,300	397,400	439,500	472,700	
	95	307,500	398,700	440,300	473,700	
	96	308,700	400,100	441,100	474,700	
	97	309,600	401,300	441,900	475,400	
	98	310,700	402,400	442,300		
	99	311,800	403,500	442,800		
	100	312,900	404,600	443,200		
	101	313,900	405,400	443,600		
	102	315,000	406,400	443,900		
	103	316,100	407,500	444,200		
	104	317,100	408,600	444,500		
	105	317,700	409,300	444,800		
	106	318,600	410,300	445,100		
	107	319,500	411,200	445,400		
	108	320,500	412,200	445,600		
	109	321,300	413,000	445,800		
	110	321,700	413,900	446,200		
	111	322,200	414,700	446,500		
	112	322,700	415,500	446,700		
	113	323,300	416,000	446,900		
	114	323,700	416,800	447,200		
	115	324,200	417,500	447,500		
	116	324,700	418,200	447,700		
	117	325,100	418,700	447,900		
	118	325,600	419,200			
	119	326,100	419,700			
120	326,600	420,100				
121	326,900	420,500				
122	327,300	420,800				
123	327,800	421,100				
124	328,400	421,300				
125	328,700	421,500				
126	329,100	421,800				
127	329,400	422,100				
128	329,800	422,300				
129	329,900	422,500				
130	330,300	422,800				
131	330,700	423,200				
132	331,100	423,400				

職員の区分	職務の級 号給	1 級	2 級	特2級	3 級	4 級
		給料月額	給料月額	給料月額	給料月額	給料月額
再任用職員以外の職員		円	円	円	円	円
	133	331,200	423,700			
	134	331,400	423,900			
	135	331,700	424,200			
	136	332,000	424,400			
	137	332,200	424,600			
	138	332,400	424,900			
	139	332,700	425,200			
	140	333,000	425,400			
	141	333,100	425,600			
	142	333,400	425,900			
	143	333,700	426,200			
	144	334,000	426,500			
	145	334,200	426,700			
	146	334,400	427,000			
	147	334,700	427,300			
	148	335,000	427,500			
	149	335,300	427,700			
	150	335,500	428,000			
	151	335,800	428,300			
152	336,100	428,600				
153	336,300	429,000				
再任用職員		239,700	281,100	310,400	339,500	426,200

備考 この表の適用を受ける職員のうち、その職務の級が3級である職員で人事委員会規則で定めるものの給料月額は、この表の額に人事委員会規則で定める額をそれぞれ加算した額とする。

研究職給料表

職員 の区 分	職務 の級 号給	1級	2級	3級	4級	5級
		給料月額	給料月額	給料月額	給料月額	給料月額
再任 用職 員以 外の 職員		円	円	円	円	円
	1	152,300	201,300	287,900	336,800	389,700
	2	153,400	203,900	290,500	339,100	392,000
	3	154,600	206,400	292,800	341,400	394,200
	4	155,700	208,800	295,500	343,700	396,500
	5	156,900	211,500	297,700	345,700	398,100
	6	158,200	213,700	299,600	347,800	400,200
	7	159,500	215,900	301,700	350,000	402,200
	8	160,800	218,000	303,600	352,100	404,300
	9	161,900	220,200	305,500	354,000	405,900
	10	163,500	222,500	308,100	356,100	407,700
	11	165,100	224,800	310,400	358,200	409,500
	12	166,700	227,200	312,800	360,300	411,300
	13	168,100	229,300	315,100	362,100	413,000
	14	169,900	231,700	317,700	364,100	414,800
	15	171,800	234,300	320,300	366,200	416,500
	16	173,800	236,800	323,100	368,300	418,300
	17	175,700	238,900	325,400	370,000	419,300
	18	177,700	241,800	327,700	372,100	421,000
	19	179,900	244,700	329,900	374,200	422,600
	20	181,900	247,600	332,200	376,200	424,200
	21	184,000	250,200	334,100	378,000	425,500
	22	186,300	252,800	336,100	379,900	427,200
	23	188,700	255,500	337,600	381,700	428,900
	24	191,000	258,100	339,300	383,600	430,400
	25	193,100	260,600	341,200	385,400	431,900
	26	195,200	263,100	343,100	387,200	433,500
	27	197,400	265,500	345,000	389,000	435,200
	28	199,500	267,900	347,000	390,800	436,800
	29	201,600	270,300	348,900	392,100	438,300
	30	203,300	272,500	350,600	393,800	439,800
	31	205,100	274,600	352,200	395,500	441,300
	32	206,700	276,700	353,800	397,200	442,700
	33	208,500	278,600	355,300	398,500	444,100
	34	210,200	280,700	356,800	399,800	445,500
	35	212,000	282,800	358,300	400,900	446,900
	36	213,800	284,800	359,800	402,200	448,300
	37	215,600	286,600	361,300	403,400	449,600
	38	217,500	287,700	362,600	404,500	450,700
	39	219,400	289,100	363,900	405,600	451,800
40	221,200	290,500	365,200	406,600	452,900	

職員の区分	職務の級 号給	1級	2級	3級	4級	5級
		給料月額	給料月額	給料月額	給料月額	給料月額
再任用職員以外の職員		円	円	円	円	円
	41	223,000	291,400	366,300	407,600	453,600
	42	224,900	292,400	367,600	408,700	454,600
	43	226,800	292,900	368,900	409,800	455,600
	44	228,600	293,600	370,000	411,000	456,700
	45	230,500	294,300	371,000	411,900	457,700
	46	232,400	295,400	372,300	413,000	458,700
	47	234,300	296,600	373,600	414,200	459,400
	48	236,100	298,000	374,800	415,200	460,300
	49	237,700	299,000	375,900	416,000	461,100
	50	239,500	300,200	377,200	417,000	461,700
	51	241,300	301,400	378,500	418,000	462,300
	52	242,900	302,600	379,800	419,000	462,900
	53	244,400	303,500	380,500	419,600	463,600
	54	246,100	304,800	381,500	420,300	464,200
	55	247,700	306,000	382,500	420,900	464,600
	56	249,300	307,100	383,500	421,600	465,200
	57	250,600	307,700	384,300	422,000	465,700
	58	251,700	308,600	385,100	422,500	466,300
	59	252,700	309,600	385,800	423,000	466,800
	60	253,800	310,500	386,500	423,400	467,200
	61	254,900	311,400	387,000	424,000	467,700
	62	255,800	312,500	387,900	424,400	468,400
	63	256,800	313,600	388,800	425,000	469,100
	64	257,800	314,800	389,700	425,900	469,900
	65	258,400	315,900	390,400	426,600	470,800
	66	259,500	317,000	391,200	427,400	471,700
	67	260,400	318,100	392,000	427,900	472,500
	68	261,100	319,200	392,800	428,700	473,200
	69	262,000	320,400	393,400	429,000	473,900
	70	263,300	321,500	394,100	429,700	474,700
	71	264,800	322,600	394,800	430,200	475,500
	72	266,200	323,700	395,400	430,600	476,300
	73	267,300	324,500	396,000	431,100	477,000
	74	268,700	325,600	396,600		
	75	270,100	326,700	397,300		
	76	271,100	327,800	398,100		
	77	272,100	328,700	398,800		
	78	273,400	329,700	399,500		
	79	274,600	330,700	400,100		
	80	275,700	331,700	400,700		
	81	276,900	332,600	401,300		
	82	278,100	333,400	401,900		
	83	279,300	334,100	402,600		
84	280,300	334,900	403,200			

職員の区分	職務の級 号給	1級	2級	3級	4級	5級
		給料月額	給料月額	給料月額	給料月額	給料月額
再任用職員以外の職員		円	円	円	円	円
	85	281,400	335,500	403,700		
	86	282,500	336,000	404,200		
	87	283,600	336,500	404,700		
	88	284,600	337,000	405,400		
	89	285,800	337,200	405,800		
	90	287,000	337,700			
	91	288,200	338,200			
	92	289,300	338,700			
	93	290,500	339,000			
	94	291,500	339,500			
	95	292,500	340,000			
	96	293,400	340,500			
	97	294,200	341,000			
	98	295,100	341,500			
	99	296,000	342,000			
	100	296,800	342,600			
	101	297,400	343,100			
	102	298,100	343,600			
	103	298,800	344,100			
	104	299,500	344,600			
105	300,300	344,900				
106	300,800	345,400				
107	301,300	345,800				
108	301,800	346,300				
109	301,900	346,800				
110	302,300	347,300				
111	302,600	347,700				
112	302,900	348,200				
113	303,300	348,700				
114	303,600	349,100				
115	303,900	349,600				
116	304,200	350,000				
117	304,500	350,500				
118	304,900	350,900				
119	305,200	351,400				
120	305,600	351,800				
121	305,900	352,200				
再任用職員		221,600	263,900	289,400	328,700	357,200

医療職給料表(一)

職員 の区 分	職務 の級 号給	1級	2級	3級	4級
		給料月額	給料月額	給料月額	給料月額
		円	円	円	円
	1	256,300	342,200	405,100	478,400
	2	258,800	345,200	408,000	480,700
	3	261,300	348,000	410,700	483,000
	4	263,800	351,000	413,500	485,300
	5	266,300	353,900	416,100	487,600
	6	270,100	357,000	418,500	489,800
	7	274,000	360,200	420,600	492,000
	8	277,800	363,000	422,600	494,200
	9	281,400	365,700	425,000	496,300
	10	285,400	368,400	427,600	498,400
	11	289,500	371,200	430,200	500,500
	12	293,500	373,900	432,900	502,600
	13	297,300	376,900	435,500	504,600
	14	301,300	380,400	438,000	506,700
	15	305,300	383,800	440,500	508,800
	16	309,100	387,300	442,900	510,900
	17	312,800	390,800	445,100	512,800
	18	316,400	393,600	447,500	514,800
	19	320,000	396,100	449,900	516,800
	20	323,500	398,800	452,300	518,800
	21	327,300	401,600	454,300	520,600
	22	331,100	403,700	456,700	522,500
	23	334,600	405,700	459,100	524,400
	24	338,000	407,500	461,500	526,300
	25	341,500	409,700	463,800	528,000
	26	344,100	411,900	466,100	529,800
	27	346,800	414,100	468,300	531,600
	28	349,000	416,400	470,600	533,400
	29	351,600	418,700	472,700	535,200
	30	353,500	420,800	475,000	537,000
	31	355,500	422,900	477,300	538,800
	32	357,400	425,000	479,600	540,600
	33	359,600	427,000	481,500	542,100
	34	361,900	428,900	483,600	543,900
	35	364,200	430,900	485,700	545,700
	36	366,400	432,900	487,800	547,500
	37	368,700	434,900	489,700	549,000
	38	371,100	436,900	491,500	550,600
	39	373,400	438,800	493,300	552,200
	40	375,600	440,800	495,100	553,800
	41	377,800	442,600	496,700	555,400
	42	378,800	444,400	498,500	556,800
	43	379,600	446,100	500,300	558,200
	44	380,400	447,900	502,100	559,600
	45	381,600	449,800	503,700	560,700
	46	383,000	451,600	505,400	561,700
	47	384,500	453,400	507,200	562,700
	48	386,000	455,200	509,000	563,700

再任
用職
員以
外の
職員

職員の区分	職務の級 号給	1級	2級	3級	4級
		給料月額	給料月額	給料月額	給料月額
再任用職員以外の職員	49	円 387,100	円 456,800	円 510,600	円 564,700
	50	388,100	458,600	511,900	565,600
	51	389,100	460,400	513,200	566,500
	52	390,000	462,200	514,500	567,400
	53	390,900	463,900	515,600	568,300
	54	391,800	465,100	516,900	569,200
	55	392,700	466,300	518,200	570,100
	56	393,600	467,500	519,500	571,000
	57	394,400	468,400	520,500	572,000
	58	395,300	469,400	521,400	572,900
	59	396,200	470,400	522,300	573,800
	60	397,100	471,400	523,200	574,600
	61	397,500	472,200	523,700	575,500
	62	398,000	472,900	524,600	576,400
	63	398,400	473,600	525,500	577,300
	64	398,900	474,300	526,400	578,200
	65	399,200	474,900	527,300	579,100
	66		475,600	528,200	
	67		476,300	529,100	
	68		477,000	530,000	
	69		477,300	530,800	
	70		477,900	531,700	
	71		478,600	532,600	
	72		479,300	533,400	
	73		479,700	534,100	
	74		480,200	535,000	
	75		480,900	535,900	
	76		481,600	536,700	
	77		481,900	537,600	
	78		482,500	538,500	
79		483,100	539,400		
80		483,700	540,300		
81		484,300	541,100		
82		484,900	542,000		
83		485,500	542,900		
84		486,100	543,800		
85		486,400	544,700		
86		487,000	545,600		
87		487,500	546,500		
88		488,100	547,400		
89		488,500	548,200		
90		489,100			
91		489,700			
92		490,200			
93		490,700			
94		491,300			
95		491,900			
96		492,500			
97		493,000			
再任用職員		299,700	342,800	398,000	472,200

医療職給料表(二)

職員 の区 分	職務 の級	1 級	2 級	3 級	4 級	5 級	6 級	7 級
	号給	給料月額	給料月額	給料月額	給料月額	給料月額	給料月額	給料月額
		円	円	円	円	円	円	円
	1	160,400	197,900	232,900	258,900	287,200	333,900	379,900
	2	161,800	199,500	234,400	260,200	289,200	336,000	382,600
	3	163,200	201,200	235,700	261,400	291,200	338,200	385,300
	4	164,600	202,900	237,200	262,600	293,400	340,300	388,000
	5	165,900	204,200	238,600	263,700	295,500	342,400	390,500
	6	167,700	205,700	240,200	265,000	297,600	344,600	393,200
	7	169,600	207,300	241,600	266,300	299,600	346,700	395,800
	8	171,200	208,800	243,100	267,500	301,800	348,900	398,500
	9	172,800	210,300	244,500	268,600	303,500	350,800	400,500
	10	174,500	212,000	246,100	269,800	305,500	352,900	402,800
	11	176,100	213,600	247,400	270,900	307,400	354,900	404,900
	12	177,900	215,300	248,700	271,900	309,200	357,000	407,100
	13	179,300	216,800	250,000	273,000	311,200	359,000	409,400
	14	181,100	218,400	251,300	274,300	313,300	361,100	411,400
	15	183,000	219,900	252,700	275,400	315,500	363,000	413,400
	16	184,800	221,300	253,900	276,700	317,700	365,100	415,600
再任 用職 員以 外の 職員	17	186,800	222,700	255,100	278,100	319,500	366,900	417,600
	18	188,300	224,300	256,400	279,800	321,600	369,000	419,600
	19	190,200	226,000	257,600	281,400	323,700	370,900	421,600
	20	191,900	227,600	258,600	283,200	325,900	373,000	423,600
	21	193,600	228,800	259,500	284,700	327,800	374,800	425,400
	22	195,100	230,400	260,700	286,600	329,700	376,900	427,000
	23	196,600	231,700	261,700	288,400	331,700	379,000	428,600
	24	198,100	233,300	262,700	290,200	333,700	381,100	430,200
	25	199,800	234,500	263,500	291,900	335,500	382,700	431,700
	26	201,100	236,000	264,900	293,700	337,500	384,500	433,000
	27	202,600	237,500	266,000	295,500	339,500	386,300	434,300
	28	204,000	238,800	267,200	297,300	341,600	388,000	435,700
	29	205,500	240,000	268,700	298,900	343,500	389,900	437,000
	30	206,800	241,300	270,300	300,600	345,300	391,400	438,300
	31	208,200	242,800	271,800	302,300	347,100	393,100	439,600
	32	209,500	244,000	273,400	303,900	348,800	394,700	440,700
	33	210,900	245,400	274,900	305,500	350,400	396,100	441,900
	34	212,300	246,800	276,700	307,300	352,300	397,300	443,200
	35	213,500	247,800	278,400	309,100	354,200	398,600	444,400
	36	214,800	249,100	280,000	310,800	356,100	399,900	445,700

職員の区分	職務の級 号給	1級	2級	3級	4級	5級	6級	7級
		給料月額	給料月額	給料月額	給料月額	給料月額	給料月額	給料月額
再任用職員以外の職員		円	円	円	円	円	円	円
	37	216,000	250,200	281,500	312,200	358,000	401,000	446,900
	38	217,300	251,300	283,100	313,900	359,600	402,200	447,600
	39	218,700	252,500	284,800	315,700	361,300	403,400	448,200
	40	219,900	253,600	286,400	317,500	363,000	404,600	448,900
	41	221,100	254,600	287,600	318,800	364,300	405,400	449,400
	42	222,300	255,700	289,100	320,500	365,500	406,200	449,800
	43	223,500	256,600	290,600	322,100	366,700	407,000	450,200
	44	224,700	257,400	292,100	323,600	367,800	407,700	450,600
	45	225,800	258,600	293,600	324,900	369,000	408,200	451,000
	46	226,900	259,900	295,300	326,500	369,900	408,900	451,400
	47	227,900	261,200	297,000	328,100	371,100	409,300	451,800
	48	229,000	262,700	298,700	329,600	372,200	409,800	452,100
	49	229,900	264,200	300,000	331,000	373,200	410,200	452,400
	50	230,700	265,600	301,500	332,300	374,200	410,500	452,900
	51	231,600	266,900	303,100	333,500	375,100	410,800	453,200
	52	232,400	268,100	304,600	334,700	376,100	411,200	453,500
	53	233,100	269,100	305,800	335,800	376,900	411,500	453,800
	54	233,900	270,400	307,300	336,800	377,800	411,800	
	55	234,700	271,800	308,800	337,800	378,700	412,100	
	56	235,500	273,000	310,300	338,700	379,600	412,400	
	57	236,200	274,100	311,600	339,500	380,200	412,700	
	58	236,800	275,300	313,000	340,300	381,000	413,000	
	59	237,400	276,500	314,200	341,100	381,800	413,300	
	60	238,100	277,500	315,600	342,000	382,600	413,700	
	61	238,600	278,400	316,700	342,700	383,000	413,900	
62	239,400	279,600	318,000	343,100	383,700	414,200		
63	240,100	280,700	319,300	343,800	384,400	414,500		
64	240,600	281,700	320,700	344,500	385,100	414,800		
65	241,400	282,700	322,000	345,100	385,600	414,900		
66	242,100	283,700	322,800	345,800	386,300	415,400		
67	242,900	284,800	323,600	346,500	387,000	415,700		
68	243,600	285,900	324,400	347,200	387,700	416,000		
69	244,100	286,900	325,100	347,900	388,100	416,200		
70	244,800	288,000	325,800	348,500	388,600	416,500		
71	245,400	289,100	326,500	349,100	389,100	416,800		
72	246,100	290,200	327,100	349,700	389,600	417,100		
73	246,600	291,000	327,800	350,000	390,100	417,200		
74	247,300	291,700	328,100	350,600	390,700	417,500		
75	248,100	292,400	328,600	351,200	391,200	418,200		
76	248,800	293,200	329,300	351,800	391,900	418,900		

職員の区分	職務の級 号給	1級	2級	3級	4級	5級	6級	7級
		給料月額	給料月額	給料月額	給料月額	給料月額	給料月額	給料月額
		円	円	円	円	円	円	円
	77	249,200	293,700	329,900	352,200	392,400	419,100	
	78	249,700	294,300	330,400	352,700	392,900	419,800	
	79	250,200	294,900	330,900	353,200	393,400	420,500	
	80	250,500	295,500	331,400	353,600	393,900	421,200	
	81	250,800	296,100	332,000	354,000	394,200	421,700	
	82	251,100	296,600	332,500	354,400	394,700	422,400	
	83	251,400	297,100	333,000	354,600	395,100	423,000	
	84	251,800	297,600	333,500	354,900	395,500	423,700	
	85	252,100	297,800	333,900	355,400	396,000	424,200	
	86		298,100	334,300	355,800	396,500		
	87		298,300	334,600	356,200	396,900		
	88		298,600	335,000	356,600	397,300		
	89		298,800	335,300	357,000	397,600		
	90		299,000	335,700	357,300	398,100		
	91		299,200	336,100	357,500	398,500		
	92		299,400	336,600	357,800	398,900		
	93		299,800	337,100	358,200	399,400		
	94		300,000	337,200	358,500	399,900		
	95		300,200	337,500	358,800	400,300		
	96		300,500	337,800	359,100	400,700		
	97		300,800	338,000	359,500	401,100		
	98		301,100	338,300	359,900	401,600		
	99		301,400	338,600	360,300	402,000		
	100		301,700	338,900	360,700	402,400		
	101		302,000	339,000	361,200	402,800		
	102		302,300	339,400	361,600			
	103		302,600	339,800	362,000			
	104		302,900	340,000	362,400			
	105		303,100	340,100	362,900			
	106			340,500				
	107			340,900				
	108			341,200				
	109			341,300				
	110			341,700				
	111			342,100				
	112			342,500				
	113			342,700				
再任用職員		192,000	219,400	248,300	264,000	288,100	329,800	373,500

医療職給料表(三)

職員 の区 分	職務 の級	1 級	2 級	3 級	4 級	5 級	6 級	7 級
	号給	給料月額	給料月額	給料月額	給料月額	給料月額	給料月額	給料月額
再任 用職員 以外 の職員		円	円	円	円	円	円	円
	1	173,400	201,000	248,400	270,600	294,800	337,700	383,200
	2	174,800	202,900	250,200	271,500	296,500	339,900	385,900
	3	176,300	205,000	251,900	272,500	298,300	342,000	388,600
	4	177,700	207,000	253,700	273,300	300,200	344,200	391,300
	5	179,100	209,100	255,200	274,000	301,800	346,100	393,500
	6	180,700	211,200	256,600	275,100	303,600	348,300	395,900
	7	182,200	213,400	258,000	275,800	305,500	350,500	398,200
	8	183,700	215,500	259,100	276,800	307,300	352,700	400,400
	9	185,000	217,700	260,100	278,000	308,700	354,200	402,700
	10	186,700	219,100	260,900	278,600	310,400	356,200	404,900
	11	188,300	220,400	261,800	279,700	311,600	358,200	407,100
	12	189,900	221,900	262,900	280,900	313,000	360,200	409,500
	13	191,400	223,000	263,900	281,900	314,500	362,500	411,600
	14	193,500	224,600	264,900	283,200	316,300	364,600	413,700
	15	195,500	226,200	265,900	284,400	318,100	366,700	415,900
	16	197,600	227,500	266,600	285,500	320,000	368,800	418,100
	17	199,600	228,900	267,400	286,700	321,600	370,900	420,200
	18	201,700	230,300	268,400	288,000	323,300	373,000	422,400
	19	203,700	231,800	269,200	289,200	325,000	375,000	424,600
	20	205,800	233,300	270,100	290,700	326,700	377,200	426,800
	21	207,900	234,600	270,900	292,000	328,200	379,000	428,800
	22	209,800	236,300	271,500	293,600	329,800	381,100	430,700
	23	211,900	238,000	272,400	294,900	331,200	383,200	432,600
	24	214,000	239,600	273,300	296,400	332,800	385,300	434,500
	25	215,800	240,900	274,400	297,400	334,200	387,500	436,200
	26	217,100	242,600	275,500	299,100	335,700	389,200	437,900
	27	218,400	244,200	276,600	300,600	337,300	391,000	439,600
	28	219,700	245,900	277,700	302,300	338,900	392,900	441,200
	29	220,700	247,700	279,000	303,300	340,100	394,800	442,400
	30	222,000	249,200	280,300	304,800	341,600	396,600	444,000
	31	223,200	250,500	281,700	306,300	343,100	398,500	445,400
	32	224,400	251,900	283,200	307,700	344,800	400,400	447,000
	33	225,500	252,800	284,600	309,000	346,300	402,100	448,600
	34	226,800	253,800	286,000	310,600	347,900	403,900	450,200
	35	228,200	254,700	287,400	312,200	349,500	405,700	451,800
	36	229,500	255,900	288,700	313,900	351,100	407,600	453,300
	37	230,800	256,600	289,900	315,300	352,800	409,100	454,500
	38	232,200	257,600	291,200	316,900	354,400	410,800	455,800
	39	233,600	258,600	292,400	318,300	356,000	412,600	457,100
40	235,100	259,500	293,800	319,900	357,600	414,400	458,600	

職員の区分	職務の級 号給	1級	2級	3級	4級	5級	6級	7級
		給料月額	給料月額	給料月額	給料月額	給料月額	給料月額	給料月額
		円	円	円	円	円	円	円
	41	236,200	260,000	294,800	321,300	358,900	416,000	459,600
	42	237,600	261,000	296,200	322,800	360,400	417,600	460,300
	43	238,800	261,800	297,600	324,300	361,900	419,200	461,200
	44	240,100	262,700	299,000	325,800	363,400	420,500	461,800
	45	241,400	263,500	300,200	326,600	364,900	421,700	462,700
	46	242,800	264,200	301,700	328,100	366,100	422,800	463,400
	47	244,100	265,100	303,200	329,600	367,600	423,800	464,200
	48	245,500	266,000	304,700	331,000	369,000	425,100	465,100
	49	246,400	266,800	305,900	332,300	370,400	426,400	465,800
	50	247,500	267,900	307,200	333,700	371,800	427,500	466,500
	51	248,500	268,800	308,300	335,000	373,200	428,800	467,200
	52	249,500	269,800	309,700	336,400	374,700	429,900	468,100
	53	250,200	270,900	311,000	337,900	376,100	431,100	468,900
	54	251,300	272,200	312,300	339,300	377,300	432,200	469,700
	55	252,300	273,700	313,600	340,700	378,500	433,300	470,400
	56	253,200	275,200	315,000	342,100	379,700	434,400	471,100
	57	254,000	276,400	316,000	343,000	380,800	435,500	472,000
	58	255,000	277,900	317,400	344,300	381,800	436,100	
	59	255,700	279,300	318,800	345,500	382,800	436,700	
	60	256,500	280,800	320,200	346,800	383,800	437,100	
再任用職員以外の職員	61	257,300	282,200	321,300	348,000	384,500	437,700	
	62	258,100	283,600	322,600	349,000	385,300	438,200	
	63	258,900	284,800	323,900	350,300	386,000	438,600	
	64	259,800	286,200	325,200	351,500	386,800	439,100	
	65	260,500	287,200	326,600	352,700	387,500	439,800	
	66	261,400	288,500	327,900	353,900	388,200	440,200	
	67	262,300	289,800	329,200	355,100	388,800	440,500	
	68	263,000	291,100	330,500	356,200	389,600	440,800	
	69	263,800	292,200	331,300	357,200	390,500	441,200	
	70	264,800	293,700	332,400	358,300	391,100	441,600	
	71	265,900	295,200	333,500	359,400	391,800	442,100	
	72	267,100	296,700	334,500	360,500	392,500	442,800	
	73	268,100	297,700	335,700	361,500	393,200	443,400	
	74	269,300	299,100	336,500	362,600	393,700	444,100	
	75	270,500	300,200	337,600	363,700	394,300	444,700	
	76	271,700	301,600	338,800	364,800	394,800	445,300	
	77	272,500	302,900	339,900	365,500	395,200	445,900	
	78	273,600	304,200	341,100	366,300	395,800		
	79	274,600	305,500	342,300	367,100	396,400		
	80	275,800	306,700	343,500	367,900	396,700		
	81	276,600	307,500	344,700	368,500	397,000		
	82	277,600	308,700	345,800	369,000	397,500		
	83	278,500	309,800	346,900	369,400	397,900		
	84	279,400	311,100	348,000	369,900	398,200		

職員の区分	職務の級 号給	1級	2級	3級	4級	5級	6級	7級
		給料月額	給料月額	給料月額	給料月額	給料月額	給料月額	給料月額
		円	円	円	円	円	円	円
	85	280,100	312,100	348,900	370,600	398,500		
	86	281,100	313,300	349,900	371,100	399,000		
	87	281,900	314,500	350,700	371,700	399,500		
	88	282,800	315,800	351,800	372,300	400,000		
	89	283,700	317,100	353,000	372,600	400,300		
	90	284,700	318,300	353,700	373,100	400,700		
	91	285,400	319,500	354,500	373,700	401,200		
	92	286,400	320,700	355,300	374,200	401,600		
	93	287,100	321,600	356,000	374,500	402,000		
	94	288,100	322,300	356,600	374,900	402,400		
	95	289,100	323,000	357,200	375,300	402,900		
	96	290,200	323,600	357,800	375,800	403,300		
	97	291,000	324,200	358,200	376,400	403,800		
	98	291,800	324,600	358,700	376,900	404,200		
	99	292,500	325,300	359,200	377,400	404,700		
	100	293,400	326,000	359,600	377,900	405,100		
	101	294,000	326,400	360,100	378,500	405,500		
	102	294,800	327,000	360,600	379,000			
	103	295,600	327,600	361,100	379,500			
	104	296,400	328,200	361,500	379,900			
再任用職員以外の職員	105	297,200	328,700	361,800	380,500			
	106	297,700	329,200	362,300	381,000			
	107	298,200	329,700	362,700	381,500			
	108	298,700	330,200	363,000	382,100			
	109	298,900	330,400	363,500	382,700			
	110	299,300	330,800	364,000	383,200			
	111	299,500	331,200	364,500	383,700			
	112	299,900	331,600	365,000	384,200			
	113	300,100	332,000	365,500	384,800			
	114	300,400	332,400	366,000				
	115	300,800	332,800	366,500				
	116	301,100	333,100	366,900				
	117	301,400	333,300	367,400				
	118	301,700	333,700	367,900				
	119	302,000	334,000	368,400				
	120	302,400	334,200	368,900				
121	302,700	334,400	369,300					
122	303,100	334,700	369,800					
123	303,500	335,000	370,300					
124	303,800	335,300	370,800					
125	304,000	335,600	371,100					
126	304,300	335,900						
127	304,700	336,300						
128	305,000	336,600						

職員の区分	職務の級 号給	1級	2級	3級	4級	5級	6級	7級
		給料月額	給料月額	給料月額	給料月額	給料月額	給料月額	給料月額
再任用職員以外の職員		円	円	円	円	円	円	円
	129	305,100	336,700					
	130	305,500	337,000					
	131	305,900	337,300					
	132	306,300	337,600					
	133	306,500	337,900					
	134	306,900	338,300					
	135	307,200	338,700					
	136	307,500	339,100					
	137	307,700	339,400					
	138	308,000	339,800					
	139	308,400	340,200					
	140	308,700	340,600					
	141	308,900	340,900					
	142	309,300	341,300					
	143	309,700	341,600					
	144	310,000	342,000					
	145	310,100	342,400					
	146	310,400	342,800					
	147	310,800	343,200					
	148	311,200	343,600					
	149	311,300	343,900					
	150	311,600	344,300					
	151	311,900	344,700					
	152	312,200	345,100					
	153	312,500	345,400					
	154	312,800						
	155	313,000						
	156	313,300						
	157	313,700						
	158	314,000						
	159	314,300						
160	314,600							
161	315,000							
162	315,300							
163	315,600							
164	315,900							
165	316,300							
166	316,600							
167	316,900							
168	317,200							
169	317,600							
再任用職員		240,400	261,200	268,600	279,100	295,800	334,100	379,700

高等学校教育職給料表

職員 の区 分	職務 の級 号給	1 級	2 級	特2級	3 級	4 級
		給料月額	給料月額	給料月額	給料月額	給料月額
		円	円	円	円	円
	1	167,500	211,600	272,300	339,000	428,000
	2	169,000	213,300	274,700	341,300	429,800
	3	170,500	215,100	277,000	343,500	431,600
	4	172,000	216,800	279,300	345,900	433,400
	5	173,700	218,700	281,800	347,900	435,000
	6	175,600	220,400	284,200	350,100	436,600
	7	177,500	222,100	286,300	351,900	438,500
	8	179,300	223,800	288,500	353,500	440,400
	9	181,100	225,400	290,700	355,500	442,000
	10	183,200	227,300	293,000	357,700	443,900
	11	185,400	229,100	295,300	359,800	445,800
	12	187,300	230,900	297,600	362,100	447,700
	13	189,300	232,500	299,900	364,200	449,400
	14	191,400	234,500	301,800	366,200	451,300
	15	193,600	236,400	303,800	368,300	453,200
	16	195,700	238,400	305,600	370,300	455,100
	17	198,100	240,100	307,400	372,100	456,700
	18	200,400	242,800	309,800	374,100	458,600
	19	203,000	245,500	312,000	376,000	460,400
	20	205,300	248,300	314,500	378,100	462,300
再任 用職 員以 外の 職員	21	207,800	250,900	316,800	379,900	464,000
	22	209,400	253,700	319,400	381,800	465,800
	23	211,100	256,700	321,800	383,700	467,600
	24	212,800	259,600	324,500	385,600	469,400
	25	214,500	262,000	326,700	387,500	471,000
	26	216,100	264,600	329,100	389,400	472,700
	27	217,800	267,100	331,500	391,300	474,300
	28	219,500	269,400	333,800	393,200	476,000
	29	221,100	271,800	336,000	394,900	477,500
	30	222,800	274,200	338,000	396,900	478,900
	31	224,500	276,400	339,600	398,900	480,200
	32	226,200	278,600	341,300	400,900	481,600
	33	227,600	280,700	343,300	402,800	482,700
	34	229,400	282,900	345,600	404,400	483,400
	35	231,100	285,100	347,800	406,100	484,100
	36	232,800	287,200	349,900	407,800	484,900
	37	234,400	289,400	352,200	409,100	485,500
	38	236,200	291,200	354,300	410,600	486,200
	39	237,900	293,400	356,600	412,100	486,900
	40	239,700	295,200	358,700	413,700	487,600
	41	241,400	296,700	360,700	415,300	488,300
	42	243,100	298,900	362,900	416,700	489,000
	43	244,800	300,900	364,800	418,100	489,700
	44	246,400	303,100	367,000	419,700	490,400

職員の区分	職務の級 号給	1 級	2 級	特2級	3 級	4 級
		給料月額	給料月額	給料月額	給料月額	給料月額
再任用職員以外の職員		円	円	円	円	円
	45	247,800	305,100	368,900	421,300	491,000
	46	249,200	307,500	371,000	422,600	491,800
	47	250,600	310,100	373,100	424,200	492,500
	48	251,800	312,800	375,100	425,900	493,200
	49	253,100	315,000	376,900	427,500	493,800
	50	254,400	317,400	378,700	428,900	494,500
	51	255,700	319,700	380,700	430,500	495,300
	52	257,100	322,100	382,700	432,200	496,000
	53	258,200	324,400	384,600	433,900	496,600
	54	259,600	326,400	386,400	435,300	497,300
	55	260,800	328,000	388,300	436,900	498,000
	56	261,800	329,700	390,000	438,600	498,800
	57	263,100	331,800	391,600	439,900	499,400
	58	264,000	333,900	393,200	441,400	500,100
	59	265,000	336,000	395,000	442,900	500,800
	60	266,200	338,200	396,700	444,200	501,500
	61	267,100	340,300	397,900	445,400	502,200
	62	268,100	342,500	399,400	446,700	
	63	269,200	344,700	400,800	448,100	
	64	270,200	346,900	402,200	449,300	
	65	271,400	348,900	403,600	450,500	
	66	272,900	351,100	404,800	451,700	
	67	274,300	353,200	406,300	452,900	
	68	275,900	355,300	407,700	454,200	
	69	277,300	357,100	409,000	455,300	
	70	278,800	359,200	410,400	456,500	
	71	280,100	361,300	411,800	457,800	
	72	281,500	363,300	413,200	459,000	
	73	282,400	365,400	414,500	460,100	
	74	283,800	367,400	415,900	460,800	
	75	285,100	369,400	417,400	461,300	
76	286,400	371,400	418,700	461,800		
77	287,300	373,100	419,900	462,300		
78	288,300	374,800	421,200	462,900		
79	289,200	376,500	422,500	463,400		
80	290,300	378,200	423,900	463,900		
81	291,500	379,800	425,300	464,500		
82	292,700	381,300	426,500	465,100		
83	294,000	382,800	427,500	465,600		
84	295,200	384,400	428,800	466,100		
85	296,200	385,400	430,000	466,600		
86	297,400	386,900	431,200	467,200		
87	298,500	388,300	432,500	467,800		
88	299,700	389,700	433,500	468,300		

職員の区分	職務の級 号給	1 級	2 級	特2級	3 級	4 級
		給料月額	給料月額	給料月額	給料月額	給料月額
再任用職員以外の職員		円	円	円	円	円
	89	300,700	391,000	434,600	468,800	
	90	301,900	392,300	435,700	469,400	
	91	303,100	393,600	436,700	470,100	
	92	304,300	394,900	437,700	471,100	
	93	305,200	396,200	438,600	471,700	
	94	306,300	397,400	439,500	472,700	
	95	307,500	398,700	440,300	473,700	
	96	308,700	400,100	441,100	474,700	
	97	309,600	401,300	441,900	475,400	
	98	310,700	402,400	442,300		
	99	311,800	403,500	442,800		
	100	312,900	404,600	443,200		
	101	313,900	405,400	443,600		
	102	315,000	406,400	443,900		
	103	316,100	407,500	444,200		
	104	317,100	408,600	444,500		
	105	317,700	409,300	444,800		
	106	318,600	410,300	445,100		
	107	319,500	411,200	445,400		
	108	320,500	412,200	445,600		
	109	321,300	413,000	445,800		
	110	321,700	413,900	446,200		
	111	322,200	414,700	446,500		
	112	322,700	415,500	446,700		
	113	323,300	416,000	446,900		
	114	323,700	416,800	447,200		
	115	324,200	417,500	447,500		
	116	324,700	418,200	447,700		
	117	325,100	418,700	447,900		
	118	325,600	419,200			
	119	326,100	419,700			
120	326,600	420,100				
121	326,900	420,500				
122	327,300	420,800				
123	327,800	421,100				
124	328,400	421,300				
125	328,700	421,500				
126	329,100	421,800				
127	329,400	422,100				
128	329,800	422,300				
129	329,900	422,500				
130	330,300	422,800				
131	330,700	423,200				
132	331,100	423,400				

職員の区分	職務の級 号給	1 級	2 級	特2級	3 級	4 級
		給料月額	給料月額	給料月額	給料月額	給料月額
再任用職員以外の職員		円	円	円	円	円
	133	331,200	423,700			
	134	331,400	423,900			
	135	331,700	424,200			
	136	332,000	424,400			
	137	332,200	424,600			
	138	332,400	424,900			
	139	332,700	425,200			
	140	333,000	425,400			
	141	333,100	425,600			
	142	333,400	425,900			
	143	333,700	426,200			
	144	334,000	426,500			
	145	334,200	426,700			
	146	334,400	427,000			
	147	334,700	427,300			
	148	335,000	427,500			
	149	335,300	427,700			
	150	335,500	428,000			
	151	335,800	428,300			
152	336,100	428,600				
153	336,300	429,000				
再任用職員		239,700	281,100	310,400	339,500	426,200

備考 この表の適用を受ける職員のうち、その職務の級が3級である職員で人事委員会規則で定めるものの給料月額は、この表の額に人事委員会規則で定める額をそれぞれ加算した額とする。

小学校・中学校教育職給料表

職員 の区 分	職務 の級 号給	1 級	2 級	特2級	3 級	4 級
		給料月額	給料月額	給料月額	給料月額	給料月額
		円	円	円	円	円
	1	167,500	183,900	272,300	300,000	416,000
	2	169,000	186,000	274,700	303,000	417,500
	3	170,500	188,100	277,000	305,900	419,000
	4	172,000	190,300	279,300	308,900	420,600
	5	173,700	192,600	281,800	311,300	422,100
	6	175,600	194,600	284,200	313,900	423,600
	7	177,500	196,700	286,300	316,400	425,100
	8	179,300	198,800	288,500	318,700	426,700
	9	181,100	201,000	290,700	320,200	428,100
	10	183,200	203,600	293,000	322,800	429,500
	11	185,400	206,200	295,300	325,300	430,900
	12	187,300	208,900	297,600	327,400	432,300
	13	189,300	211,700	299,900	329,800	433,500
	14	191,400	213,400	301,800	331,900	434,800
	15	193,600	215,200	303,800	334,100	436,200
	16	195,700	216,900	305,600	336,400	437,600
	17	198,100	218,800	307,400	338,100	438,700
	18	200,400	220,500	309,800	340,300	440,100
	19	203,000	222,200	312,000	342,600	441,400
	20	205,300	223,900	314,500	344,800	442,800
再任 用職 員以 外の 職員	21	207,800	225,500	316,800	346,900	443,700
	22	209,400	227,400	319,400	349,000	445,100
	23	211,100	229,200	321,800	350,800	446,500
	24	212,800	231,000	324,500	352,400	447,900
	25	214,400	232,600	326,700	354,300	449,100
	26	216,000	234,600	329,100	356,200	450,400
	27	217,500	236,500	331,500	358,000	451,600
	28	219,000	238,500	333,800	359,900	452,900
	29	220,700	240,200	336,000	361,600	454,100
	30	222,400	242,900	338,000	363,500	454,900
	31	224,100	245,600	339,600	365,300	455,300
	32	225,600	248,400	341,300	367,200	456,300
	33	226,900	251,000	343,300	368,800	457,300
	34	228,600	253,800	345,600	370,600	458,000
	35	230,200	256,800	347,300	372,200	458,700
	36	231,800	259,700	349,300	374,100	459,300
	37	233,200	262,000	351,300	375,900	460,100
	38	234,900	264,600	353,200	377,400	460,800
	39	236,600	267,100	355,300	378,900	461,500
	40	238,300	269,400	357,200	380,500	462,200
	41	240,100	271,800	359,100	382,200	462,900
	42	241,800	274,200	360,900	383,700	463,600
	43	243,500	276,400	362,700	385,200	464,300
	44	245,300	278,600	364,400	386,700	465,100

職員の区分	職務の級 号給	1 級	2 級	特2級	3 級	4 級
		給料月額	給料月額	給料月額	給料月額	給料月額
		円	円	円	円	円
	45	246,700	280,700	366,300	388,100	465,900
	46	248,300	282,900	368,000	389,700	466,600
	47	249,600	285,100	369,700	391,400	467,300
	48	250,800	287,200	371,300	392,900	468,000
	49	251,800	289,400	372,800	394,200	468,800
	50	253,200	291,200	374,300	395,700	469,500
	51	254,600	293,400	375,900	397,200	470,200
	52	255,700	295,200	377,600	398,700	470,900
	53	256,700	296,700	378,900	399,900	471,500
	54	258,000	298,900	380,500	401,200	472,200
	55	259,000	300,900	382,000	402,400	472,900
	56	260,300	303,100	383,600	403,800	473,600
	57	261,400	305,100	385,100	405,300	474,400
	58	262,200	307,500	386,500	406,500	475,100
	59	263,400	310,100	388,000	407,800	475,800
	60	264,500	312,800	389,300	409,100	476,500
	61	265,300	315,000	390,200	410,300	477,200
	62	266,600	317,400	391,500	411,300	
	63	267,600	319,700	392,700	412,800	
	64	268,300	322,100	393,800	414,100	
再任用職員以外の職員	65	269,200	324,400	394,800	415,300	
	66	270,700	326,400	396,000	416,500	
	67	272,100	328,000	397,000	417,700	
	68	273,700	329,700	398,100	418,800	
	69	275,000	331,800	399,400	419,800	
	70	276,500	333,900	400,400	421,100	
	71	277,600	336,000	401,500	422,300	
	72	279,100	338,200	402,800	423,500	
	73	279,900	340,300	403,800	424,200	
	74	281,200	342,500	404,900	425,000	
	75	282,300	344,700	406,100	425,700	
	76	283,600	346,900	407,200	426,200	
	77	284,600	348,400	408,100	426,500	
	78	285,700	350,200	409,000	426,900	
	79	286,800	351,900	410,100	427,400	
	80	287,700	353,700	411,100	427,800	
	81	288,800	355,200	411,900	428,100	
	82	289,900	357,000	412,700	428,500	
	83	290,900	358,800	413,400	428,900	
	84	291,900	360,600	414,300	429,200	
	85	292,900	362,300	415,000	429,500	
	86	293,900	364,000	415,800	429,900	
	87	294,900	365,600	416,500	430,300	
	88	295,900	367,300	417,200	430,600	

職員の区分	職務の級 号給	1 級	2 級	特2級	3 級	4 級
		給料月額	給料月額	給料月額	給料月額	給料月額
再任用職員以外の職員		円	円	円	円	円
	89	296,800	368,600	417,900	431,100	
	90	297,700	369,900	418,600	431,500	
	91	298,600	371,200	419,100	431,800	
	92	299,500	372,600	419,800	431,900	
	93	300,000	373,700	420,200	432,100	
	94	300,800	375,000	420,600	432,600	
	95	301,600	376,200	420,900	433,100	
	96	302,400	377,600	421,300	433,600	
	97	302,900	378,600	421,600	433,900	
	98	303,600	379,700	421,900	434,400	
	99	304,200	380,600	422,200	434,900	
	100	304,900	381,700	422,400	435,400	
	101	305,700	382,700	422,600	435,600	
	102	306,200	383,700	422,900	436,100	
	103	306,700	384,600	423,200	436,600	
	104	307,200	385,600	423,400	437,000	
	105	307,300	386,300	423,600	437,300	
	106	307,700	387,200	423,900	437,800	
	107	308,100	388,100	424,200	438,300	
	108	308,500	389,100	424,400	438,800	
	109	308,700	390,000	424,600	439,000	
	110	309,000	391,000	425,000	439,400	
	111	309,300	392,000	425,300	439,900	
	112	309,600	393,000	425,500	440,400	
	113	309,700	393,600	425,700	440,700	
	114	309,900	394,500	426,000		
	115	310,100	395,400	426,300		
	116	310,400	396,300	426,500		
	117	310,700	397,100	426,700		
	118	311,000	397,900			
	119	311,300	398,700			
120	311,500	399,500				
121	311,600	400,400				
122	311,900	401,200				
123	312,100	402,000				
124	312,400	402,800				
125	312,700	403,400				
126		404,000				
127		404,600				
128		405,300				
129		406,000				
130		406,600				
131		407,100				
132		407,600				

職員の区分	職務の級 号給	1 級	2 級	特2級	3 級	4 級
		給料月額	給料月額	給料月額	給料月額	給料月額
再任用職員以外の職員		円	円	円	円	円
	133		407,900			
	134		408,200			
	135		408,500			
	136		408,900			
	137		409,200			
	138		409,500			
	139		409,800			
	140		410,100			
	141		410,400			
	142		410,700			
	143		411,000			
	144		411,300			
	145		411,500			
	146		411,800			
	147		412,100			
	148		412,300			
	149		412,600			
	150		412,900			
	151		413,200			
152		413,400				
153		413,600				
154		413,900				
155		414,200				
156		414,400				
157		414,600				
158		414,900				
159		415,000				
160		415,200				
161		415,600				
162		416,200				
163		416,800				
164		417,400				
165		417,800				
再任用職員		230,400	277,800	305,300	331,900	414,700

備考 この表の適用を受ける職員のうち、その職務の級が3級である職員で人事委員会規則で定めるものの給料月額は、この表の額に人事委員会規則で定める額をそれぞれ加算した額とする。

一般職の任期付研究員の採用等に関する
 条例第5条第1項の給料表

号 給	給 料 月 額
	円
1	406,000
2	466,000
3	529,000
4	612,000
5	712,000
6	812,000

一般職の任期付研究員の採用等に関する
 条例第5条第2項の給料表

号 給	給 料 月 額
	円
1	339,000
2	375,000
3	402,000

一般職の任期付職員の採用等に関する
 条例第8条第1項の給料表

号 給	給 料 月 額
	円
1	384,000
2	431,000
3	484,000
4	547,000
5	624,000
6	729,000
7	853,000