

5 商業・金融・サービス

商業・金融・サービス

本県商業活動の実態を「平成28年経済センサスー活動調査」でみると、**事業所数**は 22,064 事業所で、平成26年商業統計調査に比べ 697 事業所(3.1%)の減少となった。

従業者数は 151,436 人で、前回調査に比べて 2,099 人(1.4%)の増加となった。業種別では、卸売業が 38,737 人で 10 人(0.03%)の増加、小売業が 112,699 人で 2,089 人(1.9%)の増加である。

年間商品販売額は、4 兆 9,009 億円で、前回調査に比べて 7,023 億円(16.7%)の増加となった。業種別では、卸売業が 2 兆 7,169 億円で 4,597 億円(20.4%)の増加、小売業では、2 兆 1,840 億円で 2,426 億円(12.5%)の増加となった。

令和 3 年の県内企業の**倒産件数**は 50 件で、前年に比べ 24 件(32.4%)の減少となった。また、負債額は 108 億 8 千万円で、前年に比べ 20 億円(22.5%)の増加となった。

令和 3 年の福島県の貿易は、**輸出額**が 1,246 億円で、前年に比べ 208 億円(14.3%)の減少となった。商品別にみると、電池及び石油製品などが前年を上回り、医薬品及び船舶などが前年を下回っている。

輸入額は 5,428 億円で、前年に比べ 900 億円(19.9%)の増加となった。商品別の輸入額構成比をみると、鉱物性燃料 50.9%、原材料 38.3%などとなっている。

令和 3 年度末の**県内金融機関の預金残高**は 14 兆 4,773 億円で、前年に比べ 2,446 億円(1.7%)の増加であり、平成 20 年度末から 14 年連続の増加となった。

30図 事業所数の推移

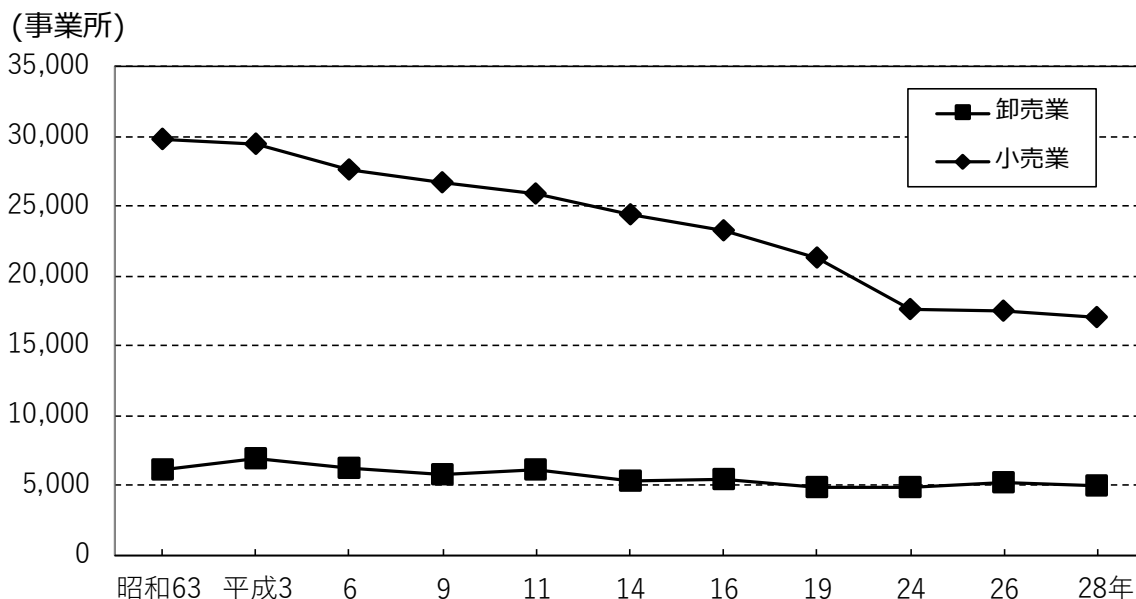

資料：県統計課「商業統計調査結果報告書」、
総務省・経済産業省「経済センサス-活動調査 卸売業,小売業 産業編」

31図 年間商品販売額の推移

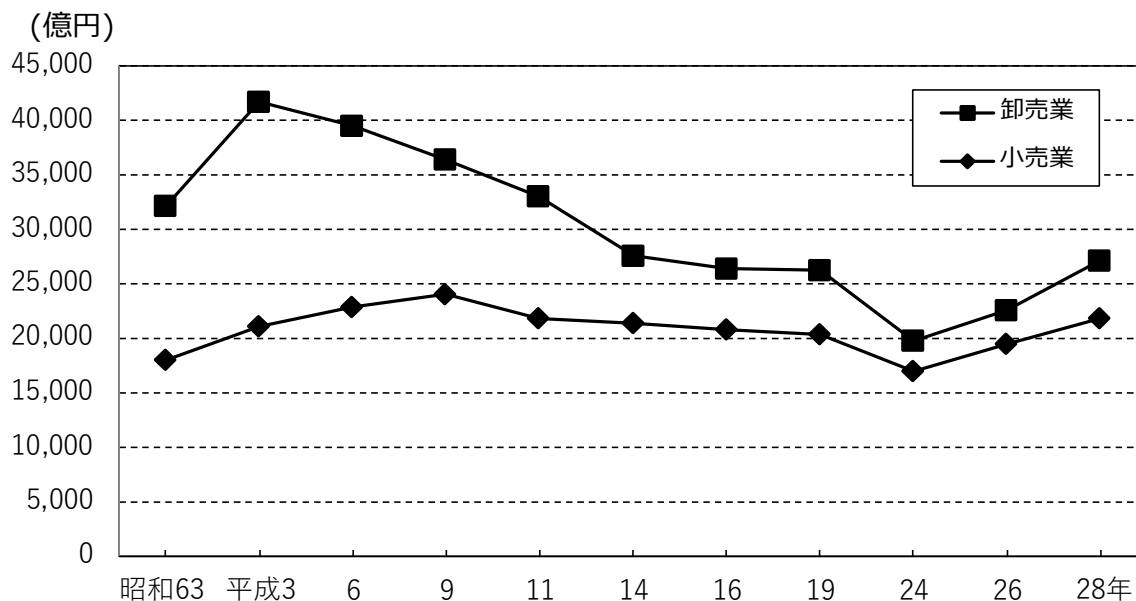

注：1 平成11、16年は簡易調査
2 「平成21年商業統計調査」は中止となり、「平成24年経済センサス-活動調査」の中で、
商業に関する調査事項も把握することとされた。

資料：県統計課「商業統計調査結果報告書」、
総務省・経済産業省「経済センサス-活動調査 卸売業,小売業 産業編」

56 商業事業所数、従業者数、年間商品販売額等の推移

| 調査年 | 事業所数 | | | | | | 従業 | | |
|-----------|---------------|-------------|--------------|-------------|---------------|-------------|----------------|------------|---------------|
| | 計 (事業所) | 増減率 (%) | 卸売業 (事業所) | 増減率 (%) | 小売業 (事業所) | 増減率 (%) | 計 (人) | 増減率 (%) | 卸売業 (人) |
| 昭和29年 | 28,313 | 9.4 | 2,262 | 0.4 | 26,051 | 10.3 | 66,654 | 13.6 | 10,320 |
| 31 | 29,160 | 3.0 | 2,939 | 29.9 | 26,221 | 0.7 | 76,582 | 14.9 | 15,068 |
| 33 | 29,905 | 2.6 | 3,167 | 7.8 | 26,738 | 2.0 | 85,059 | 11.1 | 18,749 |
| 35 | 31,442 | 5.1 | 3,771 | 19.1 | 27,671 | 3.5 | 92,403 | 8.6 | 22,242 |
| 37 | 31,021 | △1.3 | 3,748 | △0.6 | 27,273 | △1.4 | 95,598 | 3.5 | 24,986 |
| 39 | 31,392 | 1.2 | 3,678 | △1.9 | 27,714 | 1.6 | 102,737 | 7.5 | 28,889 |
| 41 | 33,644 | 7.2 | 4,175 | 13.5 | 29,469 | 6.3 | 114,777 | 11.7 | 31,988 |
| 43 | 33,233 | △1.2 | 3,703 | △11.3 | 29,530 | 0.2 | 118,729 | 3.4 | 30,469 |
| 45 | 33,205 | △0.1 | 3,656 | △1.3 | 29,549 | 0.1 | 123,972 | 4.4 | 30,786 |
| 47 | 33,367 | 0.5 | 3,812 | 4.3 | 29,555 | 0.0 | 127,581 | 2.9 | 32,007 |
| 49 | 33,285 | △0.2 | 3,861 | 1.3 | 29,424 | △0.4 | 129,013 | 1.1 | 34,086 |
| 51 | 35,388 | 6.3 | 4,967 | 28.6 | 30,421 | 3.4 | 141,802 | 9.9 | 40,958 |
| 54 | 36,617 | 3.5 | 5,211 | 4.9 | 31,406 | 3.2 | 149,691 | 5.6 | 42,044 |
| 57 | 37,843 | 3.3 | 5,862 | 12.5 | 31,981 | 1.8 | 157,557 | 5.3 | 46,239 |
| 60 | 36,174 | △4.4 | 5,749 | △1.9 | 30,425 | △4.9 | 154,046 | △2.2 | 43,820 |
| 63 | 35,998 | △0.5 | 6,197 | 7.8 | 29,801 | △2.1 | 164,033 | 6.5 | 46,717 |
| 平成 3 | 36,404 | 1.1 | 6,927 | 11.8 | 29,477 | △1.1 | 174,515 | 6.4 | 54,872 |
| | (36,404) | - | (6,640) | - | (29,764) | - | (174,515) | - | (53,885) |
| 6 | 33,864 | △7.0 | 6,204 | △6.6 | 27,660 | △7.1 | 175,389 | 0.5 | 51,717 |
| 9 | 32,485 | △4.1 | 5,823 | △6.1 | 26,662 | △3.6 | 176,035 | 0.4 | 48,718 |
| 11 | 32,036 | △7.4 | 6,177 | △4.0 | 25,859 | △8.1 | 180,321 | △3.1 | 50,483 |
| 14 | 29,802 | △7.0 | 5,392 | △12.7 | 24,410 | △5.6 | 178,744 | △0.9 | 43,768 |
| 16 | 28,644 | △3.9 | 5,407 | 0.3 | 23,237 | △4.8 | 171,586 | △4.0 | 42,033 |
| 19 | 26,124 | △8.8 | 4,869 | △10.0 | 21,255 | △8.5 | 164,752 | △4.0 | 39,146 |
| 24 | 22,512 | △13.8 | 4,847 | △0.5 | 17,665 | △16.9 | 145,399 | △11.7 | 36,330 |
| 26 | 22,761 | 1.1 | 5,210 | 7.5 | 17,551 | △0.5 | 149,337 | 2.7 | 38,727 |
| 28 | 22,064 | △3.1 | 5,022 | △3.6 | 17,042 | △2.9 | 151,436 | 1.4 | 38,737 |

注:1 平成19年以前及び平成26年は商業統計調査として、平成24年及び平成28年は「経済センサ
2 年間商品販売額は、各調査年前年における1年間の数値である。
3 平成3年の()の数値は、平成6年の産業分類改定に伴い新分類に対応可能となるよう再計算
4 平成11年調査において事業所の捕捉等を行っており、平成11年の増減率について時系列を考
5 平成24年調査については、東日本大震災の影響により、榑葉町、富岡町、大熊町、双葉町、浪
6 平成26年調査については、東日本大震災の影響により、大熊町は全域、南相馬市、川俣町、富
7 平成28年調査については、東日本大震災の影響により、南相馬市、富岡町、大熊町、双葉町、
資料:県統計課「商業統計調査結果報告書」、総務省・経済産業省「経済センサスー活動調査 卸売業、

| 者 数 | | | 年 間 商 品 販 売 額 | | | | | | 売 場 面 積 | |
|------------|----------------|------------|---------------|-------------|---------------|-------------|---------------|-------------|--------------|-------------|
| 増減率 (%) | 小売業 (人) | 増減率 (%) | 計 (億円) | 増減率 (%) | 卸売業 (億円) | 増減率 (%) | 小売業 (億円) | 増減率 (%) | 小売業 (千㎡) | 増減率 (%) |
| 10.4 | 56,334 | 14.2 | - | - | - | - | - | - | - | - |
| 46.0 | 61,514 | 9.2 | - | - | - | - | - | - | - | - |
| 24.4 | 66,310 | 7.8 | 1,531 | - | 989 | - | 542 | - | - | - |
| 18.6 | 70,161 | 5.8 | 1,677 | 9.5 | 1,036 | 4.8 | 641 | 18.3 | - | - |
| 12.3 | 70,612 | 0.6 | 2,316 | 38.1 | 1,431 | 38.1 | 885 | 38.1 | - | - |
| 15.6 | 73,848 | 4.6 | 3,244 | 40.1 | 2,035 | 42.2 | 1,209 | 36.6 | - | - |
| 10.7 | 82,789 | 12.1 | 4,490 | 38.4 | 2,908 | 42.9 | 1,582 | 30.9 | - | - |
| △4.7 | 88,260 | 6.6 | 6,290 | 40.1 | 3,942 | 35.6 | 2,348 | 48.4 | - | - |
| 1.0 | 93,186 | 5.6 | 8,267 | 31.4 | 5,011 | 27.1 | 3,255 | 38.6 | 1,144 | - |
| 4.0 | 95,574 | 2.6 | 10,633 | 28.6 | 6,297 | 25.7 | 4,336 | 33.2 | 1,277 | 11.6 |
| 6.5 | 94,927 | △0.7 | 14,827 | 39.4 | 8,742 | 38.8 | 6,085 | 40.3 | 1,307 | 2.3 |
| 20.2 | 100,844 | 6.2 | 24,825 | 67.4 | 15,860 | 81.4 | 8,964 | 47.3 | 1,423 | 8.9 |
| 2.7 | 107,647 | 6.7 | 31,909 | 28.5 | 19,910 | 25.5 | 11,999 | 33.9 | 1,622 | 14.0 |
| 10.0 | 111,318 | 3.4 | 40,273 | 26.2 | 25,487 | 28.0 | 14,786 | 23.2 | 1,767 | 8.9 |
| △5.2 | 110,226 | △1.0 | 44,179 | 9.7 | 28,145 | 10.4 | 16,034 | 8.4 | 1,670 | △5.5 |
| 6.6 | 117,316 | 6.4 | 50,182 | 13.6 | 32,152 | 14.2 | 18,029 | 12.4 | 1,761 | 5.5 |
| 17.5 | 119,643 | 2.0 | 62,860 | 25.3 | 41,701 | 29.7 | 21,159 | 17.4 | 1,968 | 11.7 |
| - | (120,630) | - | (62,860) | - | (41,508) | - | (21,352) | - | (1,968) | - |
| △4.0 | 123,672 | 2.5 | 62,272 | △0.9 | 39,418 | △5.0 | 22,854 | 7.0 | 2,103 | 6.9 |
| △5.8 | 127,317 | 2.9 | 60,393 | △3.0 | 36,422 | △7.6 | 23,971 | 4.9 | 2,279 | 8.4 |
| △5.5 | 129,838 | △2.2 | 54,836 | △14.7 | 33,017 | △16.6 | 21,820 | △11.8 | 2,320 | △1.1 |
| △13.3 | 134,976 | 4.0 | 48,986 | △10.7 | 27,531 | △16.6 | 21,454 | △1.7 | 2,632 | 13.4 |
| △4.0 | 129,553 | △4.0 | 47,206 | △3.6 | 26,419 | △4.0 | 20,788 | △3.1 | 2,676 | 1.7 |
| △6.9 | 125,606 | △3.0 | 46,702 | △1.1 | 26,312 | △0.4 | 20,389 | △1.9 | 2,748 | 2.7 |
| △7.2 | 109,069 | △13.2 | 36,860 | △21.1 | 19,821 | △24.7 | 17,040 | △16.4 | 2,323 | △15.5 |
| 6.6 | 110,610 | 1.4 | 41,986 | 13.9 | 22,572 | 13.9 | 19,414 | 13.9 | 2,299 | △1.0 |
| 0.0 | 112,699 | 1.9 | 49,009 | 16.7 | 27,169 | 20.4 | 21,840 | 12.5 | 2,293 | △0.3 |

スー活動調査（卸売業、小売業）」として実施したもの。

した数値であり、前回比とは一致しない。

慮したもので算出している。

江町、葛尾村、飯館村は全域、田村市、南相馬市、川俣町、川内村は一部の地域が調査対象外。

岡町、川内村、双葉町、浪江町、葛尾村、飯館村は一部の地域が調査対象外。

浪江町、葛尾村、飯館村は一部の地域が調査対象外。

小売業 産業編」

57 産業分類別商業事業所数、従業者数、年間商品販売額等

| 産業分類 | 事業所数 | | | 従 |
|---------------------|----------------|-------------|------------|--------------|
| | 平成26年 (事業所) | 28 (事業所) | 増減率 (%) | 平成26年 (人) |
| 合計 | 17,599 | 18,628 | 5.8 | 117,265 |
| 卸売業計 | 3,783 | 4,077 | 7.8 | 29,772 |
| 各種商品卸売業 | 21 | 36 | 71.4 | 168 |
| 繊維・衣服等卸売業 | 105 | 108 | 2.9 | 566 |
| 繊維品卸売業(衣服,身の回り品を除く) | 9 | 5 | △44.4 | 43 |
| 衣服卸売業 | 41 | 53 | 29.3 | 273 |
| 身の回り品卸売業 | 55 | 50 | △9.1 | 250 |
| 飲食物品卸売業 | 1,003 | 957 | △4.6 | 9,331 |
| 農畜産物・水産物卸売業 | 529 | 498 | △5.9 | 5,084 |
| 食料・飲料卸売業 | 474 | 459 | △3.2 | 4,247 |
| 建築材料,鉱物・金属材料等卸売業 | 913 | 977 | 7.0 | 6,456 |
| 建築材料卸売業 | 438 | 488 | 11.4 | 2,756 |
| 化学製品卸売業 | 162 | 165 | 1.9 | 1,221 |
| 石油・鉱物卸売業 | 80 | 76 | △5.0 | 732 |
| 鉄鋼製品卸売業 | 78 | 81 | 3.8 | 665 |
| 非鉄金属卸売業 | 21 | 19 | △9.5 | 102 |
| 再生資源卸売業 | 134 | 148 | 10.4 | 980 |
| 機械器具卸売業 | 964 | 1,134 | 17.6 | 7,571 |
| 産業機械器具卸売業 | 378 | 451 | 19.3 | 2,357 |
| 自動車卸売業 | 250 | 279 | 11.6 | 2,386 |
| 電気機械器具卸売業 | 202 | 251 | 24.3 | 1,630 |
| その他の機械器具卸売業 | 134 | 153 | 14.2 | 1,198 |
| その他の卸売業 | 777 | 865 | 11.3 | 5,680 |
| 家具・建具・じゅう器等卸売業 | 166 | 166 | 0.0 | 1,279 |
| 医薬品・化粧品等卸売業 | 174 | 214 | 23.0 | 1,909 |
| 紙・紙製品卸売業 | 61 | 70 | 14.8 | 353 |
| 他に分類されない卸売業 | 376 | 415 | 10.4 | 2,139 |

注:1 平成26年の事業所数、従業者数及び売場面積は平成26年7月1日現在。年間商品販売額は平成28年の事業所数、従業者数及び売場面積は平成28年6月1日現在。年間商品販売額は
2 管理,補助的経済活動のみを行う事業所、産業細分類が格付不能の事業所、卸売の商品販売
3 平成26年は商業統計調査として、平成28年は「経済センサスー活動調査(卸売業,小売業)」と
4 平成26年調査については、東日本大震災の影響により、大熊町は全域、南相馬市、川俣町、富
5 平成28年調査については、東日本大震災の影響により、南相馬市、富岡町、大熊町、双葉町、
資料:経済産業省大臣官房調査統計グループ「商業統計表」、総務省・経済産業省「経済センサスー活

| 業 者 数 | | 年 間 商 品 販 売 額 | | | 売 場 面 積 | | |
|-----------|------------|----------------|-------------|------------|--------------|-----------|------------|
| 28 (人) | 増減率 (%) | 平成26年 (百万円) | 28 (百万円) | 増減率 (%) | 平成26年 (㎡) | 28 (㎡) | 増減率 (%) |
| 129,756 | 10.7 | 4,198,631 | 4,631,742 | 10.3 | 2,299,471 | 2,292,793 | △ 0.3 |
| 32,365 | 8.7 | 2,257,206 | 2,522,021 | 11.7 | - | - | - |
| 272 | 61.9 | 11,111 | 18,269 | 64.4 | - | - | - |
| 778 | 37.5 | 21,150 | 37,360 | 76.6 | - | - | - |
| 15 | △ 65.1 | 919 | 221 | △ 76.0 | - | - | - |
| 421 | 54.2 | 6,051 | 8,970 | 48.2 | - | - | - |
| 342 | 36.8 | 14,180 | 28,169 | 98.7 | - | - | - |
| 8,911 | △ 4.5 | 814,764 | 864,072 | 6.1 | - | - | - |
| 4,691 | △ 7.7 | 428,541 | 438,558 | 2.3 | - | - | - |
| 4,220 | △ 0.6 | 386,223 | 425,514 | 10.2 | - | - | - |
| 6,743 | 4.4 | 509,880 | 566,112 | 11.0 | - | - | - |
| 3,283 | 19.1 | 187,750 | 227,976 | 21.4 | - | - | - |
| 1,029 | △ 15.7 | 81,906 | 65,224 | △ 20.4 | - | - | - |
| 701 | △ 4.2 | 148,371 | 167,968 | 13.2 | - | - | - |
| 657 | △ 1.2 | 38,872 | 58,714 | 51.0 | - | - | - |
| 127 | 24.5 | 17,830 | 13,264 | △ 25.6 | - | - | - |
| 946 | △ 3.5 | 35,150 | 32,966 | △ 6.2 | - | - | - |
| 9,476 | 25.2 | 483,471 | 575,136 | 19.0 | - | - | - |
| 2,901 | 23.1 | 138,419 | 184,903 | 33.6 | - | - | - |
| 3,051 | 27.9 | 113,437 | 148,938 | 31.3 | - | - | - |
| 2,073 | 27.2 | 142,150 | 150,902 | 6.2 | - | - | - |
| 1,451 | 21.1 | 89,465 | 90,394 | 1.0 | - | - | - |
| 6,185 | 8.9 | 416,830 | 461,073 | 10.6 | - | - | - |
| 1,292 | 1.0 | 37,139 | 48,948 | 31.8 | - | - | - |
| 2,161 | 13.2 | 235,799 | 286,659 | 21.6 | - | - | - |
| 408 | 15.6 | 14,020 | 17,678 | 26.1 | - | - | - |
| 2,324 | 8.6 | 129,873 | 107,788 | △ 17.0 | - | - | - |

平成25年1月1日から平成25年12月31日の1年間。
平成27年1月1日から平成27年12月31日の1年間。
額、小売の商品販売額及び仲立手数料のいずれの金額も無い事業所を除いている。
して実施したもの。
岡町、川内村、双葉町、浪江町、葛尾村、飯館村は一部の地域が調査対象外。
浪江町、葛尾村、飯館村は一部の地域が調査対象外。
動調査 卸売業、小売業 産業編]

90 商業・金融・サービス

| 産 業 分 類 | 事 業 所 数 | | | 従 |
|---------------------------------|----------------|---------------|--------------|---------------|
| | 平成26年 (事業所) | 28 (事業所) | 増減率 (%) | 平成26年 (人) |
| 小 売 業 計 | 13,816 | 14,551 | 5.3 | 87,493 |
| 各 種 商 品 小 売 業 | 82 | 61 | △25.6 | 4,131 |
| 百貨店，総合スーパー | 27 | 27 | 0.0 | 3,317 |
| その他の各種商品小売業 (従業員が常時50人未満のもの) | 55 | 34 | △38.2 | 814 |
| 織物・衣服・身の回り品小売業 | 1,619 | 1,694 | 4.6 | 6,459 |
| 呉服・服地・寝具小売業 | 239 | 241 | 0.8 | 693 |
| 男子服小売業 | 191 | 193 | 1.0 | 760 |
| 婦人・子供服小売業 | 732 | 754 | 3.0 | 3,293 |
| 靴・履物小売業 | 142 | 134 | △5.6 | 411 |
| その他の織物・衣服・身の回り品小売業 | 315 | 372 | 18.1 | 1,302 |
| 飲 食 料 品 小 売 業 | 4,281 | 4,508 | 5.3 | 31,068 |
| 各種食料品小売業 | 404 | 433 | 7.2 | 7,713 |
| 野菜・果実小売業 | 329 | 360 | 9.4 | 1,251 |
| 食肉小売業 | 150 | 162 | 8.0 | 576 |
| 鮮魚小売業 | 202 | 226 | 11.9 | 702 |
| 酒小売業 | 592 | 622 | 5.1 | 1,714 |
| 菓子・パン小売業 | 866 | 961 | 11.0 | 3,661 |
| その他の飲食料品小売業 | 1,738 | 1,744 | 0.3 | 15,451 |
| 機 械 器 具 小 売 業 | 1,842 | 2,009 | 9.1 | 11,094 |
| 自動車小売業 | 1,042 | 1,155 | 10.8 | 7,891 |
| 自転車小売業 | 169 | 154 | △8.9 | 284 |
| 機械器具小売業(自動車，自転車を除く) | 631 | 700 | 10.9 | 2,919 |

| 業 者 数 | | 年 間 商 品 販 売 額 | | | 売 場 面 積 | | |
|-----------|------------|----------------|-------------|------------|--------------|-----------|------------|
| 28 (人) | 増減率 (%) | 平成26年 (百万円) | 28 (百万円) | 増減率 (%) | 平成26年 (㎡) | 28 (㎡) | 増減率 (%) |
| 97,391 | 11.3 | 1,941,425 | 2,109,721 | 8.7 | 2,299,471 | 2,292,793 | △ 0.3 |
| 3,977 | △3.7 | 126,577 | 124,079 | △2.0 | 267,848 | 260,851 | △2.6 |
| 3,867 | 16.6 | 102,815 | 122,450 | 19.1 | 218,032 | 257,601 | 18.1 |
| 110 | △86.5 | 23,761 | 1,629 | △93.1 | 49,816 | 3,250 | △93.5 |
| 6,803 | 5.3 | 109,182 | 101,393 | △7.1 | 310,855 | 282,027 | △9.3 |
| 716 | 3.3 | 7,044 | 7,173 | 1.8 | 21,118 | 15,060 | △28.7 |
| 769 | 1.2 | 14,586 | 14,962 | 2.6 | 48,653 | 39,855 | △18.1 |
| 3,173 | △3.6 | 63,308 | 50,296 | △20.6 | 170,774 | 128,383 | △24.8 |
| 482 | 17.3 | 8,159 | 7,073 | △13.3 | 16,962 | 12,507 | △26.3 |
| 1,663 | 27.7 | 16,084 | 21,889 | 36.1 | 53,348 | 86,222 | 61.6 |
| 36,713 | 18.2 | 513,522 | 625,669 | 21.8 | 608,417 | 571,660 | △6.0 |
| 12,066 | 56.4 | 184,774 | 269,800 | 46.0 | 259,571 | 331,900 | 27.9 |
| 1,418 | 13.3 | 18,210 | 18,978 | 4.2 | 25,287 | 22,280 | △11.9 |
| 633 | 9.9 | 5,247 | 7,128 | 35.8 | 9,564 | 4,823 | △49.6 |
| 685 | △2.4 | 10,573 | 11,655 | 10.2 | 15,317 | 6,023 | △60.7 |
| 1,687 | △1.6 | 29,123 | 28,228 | △3.1 | 49,193 | 26,385 | △46.4 |
| 4,031 | 10.1 | 24,999 | 25,657 | 2.6 | 43,075 | 31,232 | △27.5 |
| 16,193 | 4.8 | 240,595 | 264,222 | 9.8 | 206,410 | 149,017 | △27.8 |
| 11,814 | 6.5 | 374,065 | 391,421 | 4.6 | 202,337 | 209,144 | 3.4 |
| 8,362 | 6.0 | 286,613 | 287,253 | 0.2 | 48,895 | 56,890 | 16.4 |
| 276 | △2.8 | 1,340 | 1,736 | 29.6 | 12,153 | 6,039 | △50.3 |
| 3,176 | 8.8 | 86,112 | 102,432 | 19.0 | 141,289 | 146,215 | 3.5 |

92 商業・金融・サービス

| 産 業 分 類 | 事 業 所 数 | | | 従 |
|-----------------------|----------------|-------------|------------|--------------|
| | 平成26年 (事業所) | 28 (事業所) | 増減率 (%) | 平成26年 (人) |
| そ の 他 の 小 売 業 | 5,501 | 5,750 | 4.5 | 31,812 |
| 家具・建具・畳小売業 | 286 | 314 | 9.8 | 1,130 |
| じゅう器小売業 | 199 | 236 | 18.6 | 463 |
| 医薬品・化粧品小売業 | 1,171 | 1,240 | 5.9 | 6,484 |
| 農耕用品小売業 | 343 | 375 | 9.3 | 1,507 |
| 燃料小売業 | 1,096 | 1,118 | 2.0 | 6,261 |
| 書籍・文房具小売業 | 459 | 465 | 1.3 | 6,401 |
| スポーツ用品・がん具・娯楽用品・楽器小売業 | 240 | 261 | 8.8 | 1,273 |
| 写真機・時計・眼鏡小売業 | 300 | 309 | 3.0 | 969 |
| 他に分類されない小売業 | 1,407 | 1,432 | 1.8 | 7,324 |
| 無 店 舗 小 売 業 | 491 | 529 | 7.7 | 2,929 |
| 通信販売・訪問販売小売業 | 338 | 388 | 14.8 | 1,956 |
| 自動販売機による小売業 | 49 | 60 | 22.4 | 395 |
| その他の無店舗小売業 | 104 | 81 | △22.1 | 578 |

| 業 者 数 | | 年 間 商 品 販 売 額 | | | 売 場 面 積 | | |
|---------------|-------------|----------------|----------------|-------------|----------------|----------------|------------|
| 28 (人) | 増減率 (%) | 平成26年 (百万円) | 28 (百万円) | 増減率 (%) | 平成26年 (㎡) | 28 (㎡) | 増減率 (%) |
| 34,528 | 8.5 | 762,144 | 794,109 | 4.2 | 910,014 | 969,111 | 6.5 |
| 1,294 | 14.5 | 18,477 | 22,403 | 21.2 | 80,901 | 84,507 | 4.5 |
| 602 | 30.0 | 3,172 | 5,325 | 67.9 | 16,016 | 12,363 | △22.8 |
| 7,069 | 9.0 | 167,741 | 182,679 | 8.9 | 151,742 | 172,153 | 13.5 |
| 1,731 | 14.9 | 38,468 | 45,932 | 19.4 | 35,989 | 43,446 | 20.7 |
| 6,444 | 2.9 | 275,764 | 284,711 | 3.2 | 23,704 | 16,226 | △31.5 |
| 6,453 | 0.8 | 53,552 | 45,584 | △14.9 | 71,937 | 64,451 | △10.4 |
| 1,356 | 6.5 | 25,029 | 28,521 | 14.0 | 47,486 | 68,022 | 43.2 |
| 949 | △2.1 | 9,740 | 10,671 | 9.6 | 20,889 | 20,508 | △1.8 |
| 8,630 | 17.8 | 170,201 | 168,283 | △1.1 | 461,350 | 487,435 | 5.7 |
| 3,556 | 21.4 | 55,936 | 73,051 | 30.6 | - | - | - |
| 2,406 | 23.0 | 32,527 | 44,581 | 37.1 | - | - | - |
| 445 | 12.7 | 9,332 | 10,738 | 15.1 | - | - | - |
| 705 | 22.0 | 14,078 | 17,732 | 26.0 | - | - | - |

58 従業者規模別の商業事業所数及び年間商品販売額

(1) 事業所数

| 従業者規模 | 総 数 | | | | | 平成24年 |
|-----------|--------|------------|--------|------------|------------|-------|
| | 平成24年 | 構成比 (%) | 28 | 構成比 (%) | 増減率 (%) | |
| 計 | 17,985 | 100.0 | 18,628 | 100.0 | 3.6 | 3,682 |
| 2 人 以 下 | 7,824 | 43.5 | 7,281 | 39.1 | △ 6.9 | 1,058 |
| 3 ～ 4 人 | 4,144 | 23.0 | 4,022 | 21.6 | △ 2.9 | 884 |
| 5 ～ 9 人 | 3,232 | 18.0 | 3,829 | 20.5 | 18.5 | 1,001 |
| 10 ～ 19 人 | 1,779 | 9.9 | 2,283 | 12.3 | 28.3 | 467 |
| 20 ～ 29 人 | 459 | 2.6 | 614 | 3.3 | 33.8 | 146 |
| 30 ～ 49 人 | 308 | 1.7 | 341 | 1.8 | 10.7 | 86 |
| 50 ～ 99 人 | 171 | 0.9 | 205 | 1.1 | 19.9 | 29 |
| 100 人 以 上 | 68 | 0.4 | 53 | 0.3 | △ 22.1 | 11 |

(2) 年間商品販売額

| 従業者規模 | 総 数 | | | | | 平成24年 |
|-----------|--------|------------|--------|------------|------------|--------|
| | 平成24年 | 構成比 (%) | 28 | 構成比 (%) | 増減率 (%) | |
| 計 | 35,297 | 100.0 | 46,317 | 100.0 | 31.2 | 18,795 |
| 2 人 以 下 | 1,994 | 5.6 | - | - | - | - |
| 3 ～ 4 人 | 3,149 | 8.9 | - | - | - | - |
| 5 ～ 9 人 | 7,194 | 20.4 | - | - | - | - |
| 10 ～ 19 人 | 8,350 | 23.7 | - | - | - | - |
| 20 ～ 29 人 | 3,273 | 9.3 | - | - | - | - |
| 30 ～ 49 人 | 4,337 | 12.3 | - | - | - | - |
| 50 ～ 99 人 | 3,827 | 10.8 | - | - | - | - |
| 100 人 以 上 | 3,173 | 9.0 | - | - | - | - |

注:1 平成24年の事業所数は平成24年2月1日現在。年間商品販売額は平成23年1月1日から平成28年の事業所数は平成28年6月1日現在。年間商品販売額は平成27年1月1日から平成28年6月1日現在。

2 従業者規模別の事業所数及び年間商品販売額は、産業大分類「卸売業,小売業」に格付けられ、管理, 補助的経済活動のみを行う事業所でないこと。

・「事業別売上(収入)金額」の「卸売の商品販売額(代理・仲立手数料を含む)」及び「小売の商

3 平成24年調査については、東日本大震災の影響により、檜葉町、富岡町、大熊町、双葉町、浪

4 平成28年調査については、東日本大震災の影響により、南相馬市、富岡町、大熊町、双葉町、

5 平成28年調査においては総数、卸売業、小売業のいずれも、平成24年調査においては、卸売

資料:総務省・経済産業省「経済センサス-活動調査 卸売業,小売業 産業編」

(単位:事業所)

| 卸 売 業 | | | | 小 売 業 | | | | |
|---------|-------|---------|---------|--------|---------|--------|---------|---------|
| 構成比 (%) | 28 | 構成比 (%) | 増減率 (%) | 平成24年 | 構成比 (%) | 28 | 構成比 (%) | 増減率 (%) |
| 100.0 | 4,077 | 100.0 | 10.7 | 14,303 | 100.0 | 14,551 | 100.0 | 1.7 |
| 28.7 | 1,058 | 26.0 | 0.0 | 6,766 | 47.3 | 6,223 | 42.8 | △ 8.0 |
| 24.0 | 956 | 23.5 | 8.1 | 3,260 | 22.8 | 3,066 | 21.1 | △ 6.0 |
| 27.2 | 1,141 | 28.0 | 14.0 | 2,231 | 15.6 | 2,688 | 18.5 | 20.5 |
| 12.7 | 599 | 14.7 | 28.3 | 1,312 | 9.2 | 1,684 | 11.6 | 28.4 |
| 4.0 | 184 | 4.5 | 26.0 | 313 | 2.2 | 430 | 2.9 | 37.4 |
| 2.3 | 91 | 2.2 | 5.8 | 222 | 1.5 | 250 | 1.7 | 12.6 |
| 0.8 | 38 | 0.9 | 31.0 | 142 | 1.0 | 167 | 1.1 | 17.6 |
| 0.3 | 10 | 0.2 | △ 9.1 | 57 | 0.4 | 43 | 0.3 | △ 24.6 |

(単位:億円)

| 卸 売 業 | | | | 小 売 業 | | | | |
|---------|--------|---------|---------|--------|---------|--------|---------|---------|
| 構成比 (%) | 28 | 構成比 (%) | 増減率 (%) | 平成24年 | 構成比 (%) | 28 | 構成比 (%) | 増減率 (%) |
| 100.0 | 25,220 | 100.0 | 34.2 | 16,502 | 100.0 | 21,097 | 100.0 | 27.8 |
| - | - | - | - | 945 | 5.7 | - | - | - |
| - | - | - | - | 1,602 | 9.7 | - | - | - |
| - | - | - | - | 3,227 | 19.6 | - | - | - |
| - | - | - | - | 3,877 | 23.5 | - | - | - |
| - | - | - | - | 1,287 | 7.8 | - | - | - |
| - | - | - | - | 1,795 | 10.9 | - | - | - |
| - | - | - | - | 1,932 | 11.7 | - | - | - |
| - | - | - | - | 1,836 | 11.1 | - | - | - |

23年12月31日の1年間。
 27年12月31日の1年間。
 た事業所のうち、以下の全てに該当する事業所について集計した。

品販売額に金額が有り、かつ産業細分類の格付けに必要な事項の数値が得られた事業所であること。
 江町、葛尾村、飯館村は全域、田村市、南相馬市、川俣町、川内村は一部の地域が調査対象外。
 浪江町、葛尾村、飯館村は一部の地域が調査対象外。
 業の従業者規模別年間商品販売額は計上されていない。

59 地区別の商業事業所数、従業者数、年間商品販売額等

(1) 卸売業

| 地区 | 事業所数 | | | | | 従業者数 | | | |
|-------|----------------|------------|-------------|------------|------------|--------------|------------|-----------|------------|
| | 平成24年 (事業所) | 構成率 (%) | 28 (事業所) | 構成率 (%) | 増減率 (%) | 平成24年 (人) | 構成率 (%) | 28 (人) | 構成率 (%) |
| 合計 | 3,682 | 100.0 | 4,077 | 100.0 | 10.7 | 27,940 | 100.0 | 32,365 | 100.0 |
| 県北地区 | 839 | 22.8 | 927 | 22.7 | 10.5 | 6,962 | 24.9 | 7,624 | 23.5 |
| 県中地区 | 1,322 | 35.9 | 1,449 | 35.5 | 9.6 | 11,354 | 40.6 | 12,902 | 39.9 |
| 県南地区 | 208 | 5.6 | 248 | 6.1 | 19.2 | 1,221 | 4.4 | 1,541 | 4.8 |
| 会津地区 | 543 | 14.7 | 565 | 13.9 | 4.1 | 3,351 | 12.0 | 3,949 | 12.2 |
| 南会津地区 | 24 | 0.7 | 23 | 0.6 | △4.2 | 81 | 0.3 | 71 | 0.2 |
| 相双地区 | 179 | 4.9 | 211 | 5.2 | 17.9 | 860 | 3.1 | 1,424 | 4.4 |
| いわき地区 | 567 | 15.4 | 654 | 16.0 | 15.3 | 4,111 | 14.7 | 4,854 | 15.0 |

(2) 小売業

| 地区 | 事業所数 | | | | | 従業者数 | | | |
|-------|----------------|------------|-------------|------------|------------|--------------|------------|-----------|------------|
| | 平成24年 (事業所) | 構成率 (%) | 28 (事業所) | 構成率 (%) | 増減率 (%) | 平成24年 (人) | 構成率 (%) | 28 (人) | 構成率 (%) |
| 合計 | 14,303 | 100.0 | 14,551 | 100.0 | 1.7 | 87,748 | 100.0 | 97,391 | 100.0 |
| 県北地区 | 3,601 | 25.2 | 3,621 | 24.9 | 0.6 | 23,392 | 26.7 | 25,686 | 26.4 |
| 県中地区 | 3,852 | 26.9 | 3,852 | 26.5 | 0.0 | 25,393 | 28.9 | 28,085 | 28.8 |
| 県南地区 | 1,198 | 8.4 | 1,137 | 7.8 | △5.1 | 6,743 | 7.7 | 7,182 | 7.4 |
| 会津地区 | 2,354 | 16.5 | 2,332 | 16.0 | △0.9 | 11,753 | 13.4 | 13,290 | 13.6 |
| 南会津地区 | 375 | 2.6 | 372 | 2.6 | △0.8 | 1,471 | 1.7 | 1,519 | 1.6 |
| 相双地区 | 706 | 4.9 | 829 | 5.7 | 17.4 | 4,318 | 4.9 | 5,078 | 5.2 |
| いわき地区 | 2,217 | 15.5 | 2,408 | 16.5 | 8.6 | 14,678 | 16.7 | 16,551 | 17.0 |

注:1 平成24年の事業所数、従業者数及び売場面積は平成24年2月1日現在。年間商品販売額は平成28年の事業所数、従業者数及び売場面積は平成28年6月1日現在。年間商品販売額は

2 従業者規模別の事業所数及び年間商品販売額は、産業大分類「卸売業、小売業」に格付けられ・管理、補助的経済活動のみを行う事業所でないこと。

・「事業別売上(収入)金額」の「卸売の商品販売額(代理・仲立手数料を含む)」及び「小売の商

3 平成24年調査については、東日本大震災の影響により、楡葉町、富岡町、大熊町、双葉町、浪

4 平成28年調査については、東日本大震災の影響により、南相馬市、富岡町、大熊町、双葉町、

資料: 県統計課「経済センサス-活動調査(卸売業、小売業)結果報告書」、総務省・経済産業省「経済セ

| 年間商品販売額 | | | | | |
|-------------|---------------|--------------|---------------|--------------|-------------|
| 増減率 (%) | 平成24年 (億円) | 構成率 (%) | 28 (億円) | 構成率 (%) | 増減率 (%) |
| 15.8 | 18,795 | 100.0 | 25,220 | 100.0 | 34.2 |
| 9.5 | ... | ... | 6,456 | 25.6 | ... |
| 13.6 | ... | ... | 10,570 | 41.9 | ... |
| 26.2 | ... | ... | 795 | 3.1 | ... |
| 17.8 | ... | ... | 1,764 | 7.0 | ... |
| △ 12.3 | 21 | 0.1 | 17 | 0.1 | △ 21.6 |
| 65.6 | 519 | 2.8 | 987 | 3.9 | 90.4 |
| 18.1 | 3,285 | 17.5 | 4,632 | 18.4 | 41.0 |

| 年間商品販売額 | | | | | | 売場面積 | | | | |
|-------------|---------------|--------------|---------------|--------------|-------------|---------------|--------------|--------------|--------------|------------|
| 増減率 (%) | 平成24年 (億円) | 構成率 (%) | 28 (億円) | 構成率 (%) | 増減率 (%) | 平成24年 (千㎡) | 構成率 (%) | 28 (千㎡) | 構成率 (%) | 増減率 (%) |
| 11.0 | 16,502 | 100.0 | 21,097 | 100.0 | 27.8 | 2,323 | 100.0 | 2,293 | 100.0 | △1.3 |
| 9.8 | ... | ... | 5,449 | 25.8 | ... | 565 | 24.3 | 581 | 25.3 | 2.8 |
| 10.6 | ... | ... | 6,073 | 28.8 | ... | 685 | 29.5 | 700 | 30.5 | 2.3 |
| 6.5 | ... | ... | 1,460 | 6.9 | ... | 201 | 8.6 | 176 | 7.7 | △ 12.4 |
| 13.1 | ... | ... | 2,561 | 12.2 | ... | 338 | 14.5 | 316 | 13.8 | △ 6.4 |
| 3.3 | 192 | 1.2 | 219 | 1.0 | 14.1 | 34 | 1.5 | 25 | 1.1 | △ 27.8 |
| 17.6 | 762 | 4.6 | 1,269 | 6.0 | 66.5 | 140 | 6.0 | 131 | 5.7 | △ 6.1 |
| 12.8 | 3,017 | 18.3 | 4,067 | 19.3 | 34.8 | 362 | 15.6 | 364 | 15.9 | 0.7 |

平成23年1月1日から平成23年12月31日の1年間。
平成27年1月1日から平成27年12月31日の1年間。
た事業所のうち、以下の全てに該当する事業所について集計した。

品販売額」に金額が有り、かつ産業細分類の格付けに必要な事項の数値が得られた事業所であること。
江町、葛尾村、飯館村は全域、田村市、南相馬市、川俣町、川内村は一部の地域が調査対象外。
浪江町、葛尾村、飯館村は一部の地域が調査対象外。
ンサス-活動調査 卸売業,小売業 産業編」

60 特定サービス産業の状況(平成30年7月1日現在)

| 業 種 区 分 | 経 営 組 織 別 事 業 所 数 | | | |
|----------------|-------------------|-----|----------------|------|
| | 計 | 会 社 | 会社以外の 法人・団体 | 個人経営 |
| ソフトウェア業 | 145 | ... | ... | |
| 情報処理・提供サービス業 | 99 | ... | ... | |
| インターネット附随サービス業 | 12 | ... | ... | |
| 各種物品賃貸業 | 36 | 36 | - | |
| 産業用機械器具賃貸業 | 140 | 140 | - | |
| 事務用機械器具賃貸業 | 7 | 7 | - | |
| 自動車賃貸業 | 89 | 89 | - | - |
| スポーツ・娯楽用品賃貸業 | 6 | 5 | - | 1 |
| その他の物品賃貸業 | 88 | 84 | - | 4 |
| デザイン業 | 48 | 42 | 7 | |
| 機械設計業 | 50 | 29 | 22 | |
| 広告業 | 123 | ... | ... | |
| 計量証明業 | 11 | 11 | - | - |
| 機械修理業 | 228 | 182 | 46 | |
| 電気機械器具修理業 | 101 | 57 | 43 | |
| 冠婚葬祭業 | 228 | ... | ... | |
| 映画館 | 3 | 3 | - | |
| 興行場, 興行団 | 8 | ... | ... | |
| スポーツ施設提供業 | 207 | 128 | 79 | |
| 公園, 遊園地・テーマパーク | 3 | - | 3 | |
| 学 習 塾 | 651 | 241 | 410 | |
| 教養・技能教授業 | 1,060 | 183 | 877 | |

注:1 事業従事者数とは、事業所の従業者から「別経営の事業所へ派遣している人」を除き、「別経営
 2 ここでいう年間売上高とは、業種売上高に占める主業の売上高をいう。
 3 年間売上高等調査事項の調査対象期間は、平成29年1月1日から平成29年12月31日までの
 4 特定サービス産業実態調査は平成30年を最後に廃止され、統合・再編後の経済構造実態調査
 資料:経済産業省大臣官房調査統計グループ「特定サービス産業実態調査報告書」

61 県内企業の倒産状況

| 区 分 | 件 数 | 負 債 額 | 業 種 別 件 数 | | | | | | | | | |
|-------|-----|--------|-----------|-------|-------|-------|-------|-----------|---------|-------|-----------|-------------|
| | | | 農・林・漁・鉱業 | 建 設 業 | 製 造 業 | 卸 売 業 | 小 売 業 | 金 融・保 険 業 | 不 動 産 業 | 運 輸 業 | 情 報 通 信 業 | サ ー ビ ス 業 他 |
| 平成29年 | 56 | 20,026 | 1 | 6 | 21 | 7 | 9 | 1 | - | - | 1 | 10 |
| 30 | 78 | 21,922 | 1 | 22 | 6 | 14 | 9 | - | 2 | 1 | - | 23 |
| 令和元 | 76 | 18,691 | 1 | 15 | 12 | 9 | 18 | - | - | 2 | - | 19 |
| 2 | 74 | 8,886 | 4 | 21 | 5 | 5 | 9 | - | 2 | 7 | - | 21 |
| 3 | 50 | 10,884 | 1 | 11 | 7 | 9 | 5 | 1 | 2 | 1 | 2 | 11 |

注:1件の負債額1千万円以上
 資料:県統計課、(株)東京商工リサーチ郡山支店

| 事業従事者数 (人) | 年間売上高 (百万円) | 1事業所当たり の事業従事者数 (人) | 1事業所当たり の年間売上高 (万円) | 事業従事者1人当 たりの年間売上高 (万円) |
|---------------|----------------|---------------------------|---------------------------|------------------------------|
| 2,012 | 20,937 | 14 | 14,439 | 1,041 |
| 1,289 | 19,336 | 13 | 19,532 | 1,500 |
| 68 | 1,317 | 6 | 10,976 | 1,937 |
| 328 | 33,276 | 9 | 92,432 | 10,140 |
| 961 | 27,179 | 7 | 19,379 | 2,827 |
| 43 | 1,269 | 6 | 18,135 | 2,929 |
| 516 | 8,974 | 6 | 10,112 | 1,739 |
| 31 | X | 5 | X | X |
| 683 | 7,234 | 8 | 8,221 | 1,060 |
| 157 | 983 | 3 | 2,048 | 627 |
| 278 | 1,925 | 6 | 3,850 | 693 |
| 906 | 37,091 | 7 | 30,155 | 4,094 |
| 146 | 1,886 | 13 | 17,144 | 1,292 |
| 1,138 | 17,411 | 5 | 7,622 | 1,530 |
| 434 | 6,313 | 4 | 6,278 | 1,454 |
| 3,246 | 52,049 | 14 | 22,828 | 1,604 |
| 79 | 1,076 | 26 | 35,851 | 1,361 |
| 123 | 464 | 15 | 5,800 | 377 |
| 2,502 | 14,792 | 12 | 7,146 | 591 |
| 65 | 337 | 22 | 11,249 | 519 |
| 2,270 | 8,404 | 3 | 1,291 | 370 |
| 4,330 | 13,549 | 4 | 1,278 | 313 |

の事業所から派遣されている人」を加えた、いわゆる実際に主業に従事している者をいう。

1年間。

では調査方法の見直しにより都道府県別集計は行われなくなったことから、数値は更新されない。

(単位:件、百万円)

| 原因別件数 | | | | | | | | | |
|------------------|------------------|-----------------------------------|-----------------------------------|-----------------------------------|------------------|---------------------------------|----------------------------|----------------------------|----------------------------------------|
| 放 漫 経 営 | 過 小 資 本 | (他 社 倒 産 の 余 波) | (既 往 の シ ワ 寄 せ) | (信 用 先 の 打 切 下) | 販 売 不 振 | 売 掛 金 等 回 収 難 | 在 庫 状 態 悪 化 | 設 備 投 資 過 大 | (そ 偶 発 的 の 要 因 他) |
| 8 | - | 3 | 10 | - | 35 | - | - | - | - |
| 4 | - | 5 | 14 | - | 53 | - | - | 1 | 1 |
| 2 | - | 4 | 14 | - | 50 | 1 | - | 1 | 4 |
| 4 | - | 3 | 17 | - | 49 | - | - | - | 1 |
| 3 | - | 2 | 17 | - | 26 | - | - | - | 2 |

62 商品別輸出額

(単位:百万円、%)

| 商 品 | 平成30年 | 令和元 | 2 | 3 | 対前年 増減比 |
|---------------|----------------|----------------|----------------|----------------|---------------|
| 総 額 | 156,722 | 143,838 | 145,362 | 124,578 | △ 14.3 |
| 食 料 品 及 び 動 物 | 277 | 53 | 186 | 36 | △ 80.9 |
| 飲 料 及 び た ば こ | - | - | - | - | - |
| 原 材 料 | 2,375 | 2,199 | 2,338 | 2,935 | 25.5 |
| 鉱 物 性 燃 料 | 3,470 | 1 | 5 | 6,143 | 125,583.9 |
| 動 植 物 性 油 脂 | - | - | - | - | - |
| 化 学 製 品 | 64,051 | 62,258 | 81,150 | 31,756 | △ 60.9 |
| 医 薬 品 | 61,567 | 59,787 | 78,578 | 28,740 | △ 63.4 |
| プ ラ ス チ ッ ク | 1,257 | 1,041 | 1,127 | 1,583 | 40.5 |
| そ の 他 | 1,227 | 1,429 | 1,445 | 1,432 | △ 0.9 |
| 原 料 別 製 品 | 4,953 | 5,176 | 3,658 | 5,062 | 38.4 |
| ゴ ム 製 品 | 2,051 | 1,119 | 403 | 663 | 64.7 |
| 非 鉄 金 属 | 352 | 306 | 558 | 1,062 | 90.4 |
| 金 属 製 品 | 736 | 1,263 | 934 | 1,440 | 54.2 |
| そ の 他 | 1,814 | 2,489 | 1,764 | 1,897 | 7.5 |
| 一 般 機 械 | 64,141 | 60,992 | 33,404 | 37,328 | 11.7 |
| 原 動 機 | 59,392 | 57,303 | 30,576 | 34,291 | 12.1 |
| そ の 他 | 4,749 | 3,689 | 2,828 | 3,038 | 7.4 |
| 電 気 機 器 | 4,335 | 4,847 | 17,132 | 36,657 | 114.0 |
| 重 電 機 器 | 1,343 | 1,330 | 1,027 | 1,969 | 91.7 |
| 電 池 | … | 1,049 | 12,828 | 22,568 | 75.9 |
| そ の 他 | 2,992 | 2,468 | 3,277 | 12,120 | 269.9 |
| 輸 送 用 機 器 | 5,094 | 1,264 | 2,673 | 705 | △ 73.6 |
| 雑 製 品 | 6,143 | 4,888 | 2,496 | 884 | △ 64.6 |
| そ の 他 | 1,882 | 2,161 | 2,320 | 3,072 | 32.4 |

注:電気機器のうち、平成30年の電池の数値はその他に含む。

資料:横浜税関「東北地域の貿易概況」

63 商品別輸入額

(単位:百万円、%)

| 商 品 | 平成30年 | 令和元 | 2 | 3 | 対前年 増減比 |
|---------------|----------------|----------------|----------------|----------------|-------------|
| 総 額 | 523,753 | 497,163 | 452,872 | 542,831 | 19.9 |
| 食 料 品 及 び 動 物 | 2,322 | 1,858 | 1,624 | 2,584 | 59.1 |
| 飲 料 及 び た ば こ | - | 1 | - | - | - |
| 原 材 料 | 188,584 | 144,970 | 156,148 | 207,728 | 33.0 |
| 鉱 物 性 燃 料 | 232,463 | 230,120 | 180,741 | 276,212 | 52.8 |
| 動 植 物 性 油 脂 | - | - | - | - | - |
| 化 学 製 品 | 71,960 | 86,380 | 90,245 | 36,471 | △ 59.6 |
| 原 料 別 製 品 | 12,820 | 16,121 | 12,737 | 13,900 | 9.1 |
| 一 般 機 械 | 1,954 | 5,355 | 4,063 | 1,091 | △ 73.1 |
| 電 気 機 器 | 7,887 | 6,999 | 4,151 | 2,246 | △ 45.9 |
| 輸 送 用 機 器 | 3,857 | 789 | 866 | 785 | △ 9.3 |
| 雑 製 品 | 1,897 | 1,600 | 2,218 | 1,739 | △ 21.6 |
| そ の 他 | 9 | 2,969 | 80 | 75 | △ 7.1 |

資料:横浜税関「東北地域の貿易概況」

32図 輸出入地域別構成比(令和3年)

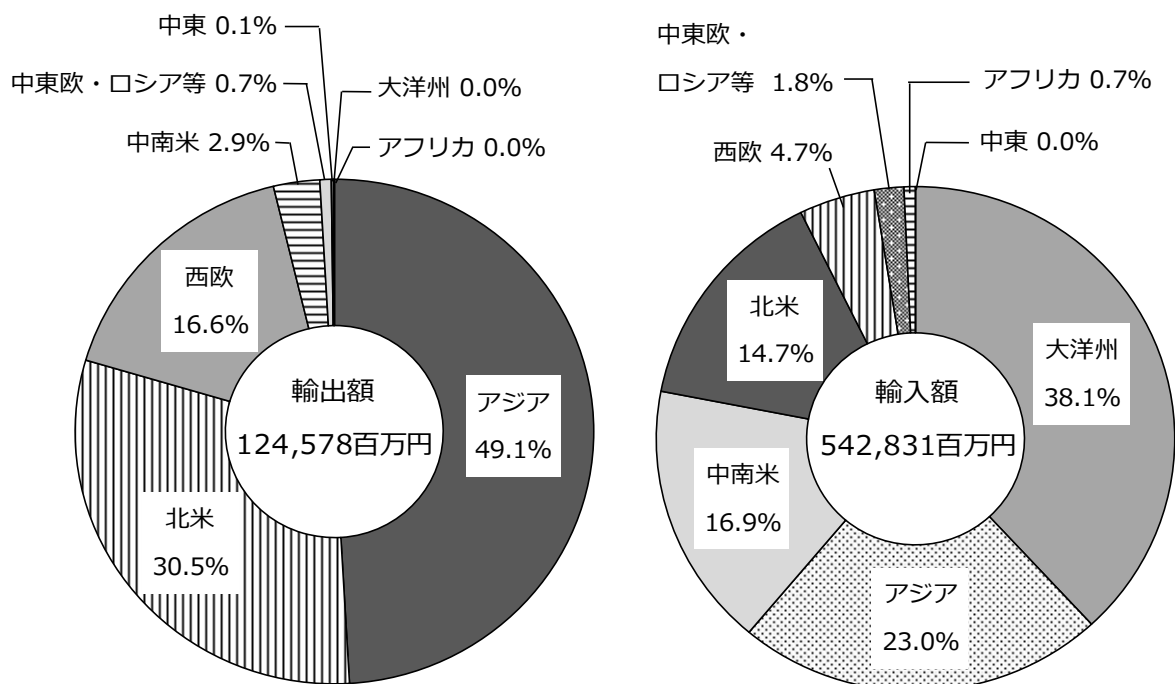

資料:横浜税関「東北地域の貿易概況」

64 金融機関別実質一般預金残高及び貸出残高(各年3月31日現在)

(単位:億円)

| 区 分 | 令和2年 | | 3 | | 4 | |
|--------|---------|--------|---------|--------|---------|--------|
| | 預金残高 | 貸出残高 | 預金残高 | 貸出残高 | 預金残高 | 貸出残高 |
| 総 数 | 139,228 | ... | 142,327 | ... | 144,773 | ... |
| 銀 行 | 54,314 | 27,595 | 58,683 | 28,176 | 59,940 | 28,322 |
| 第二地方銀行 | 13,235 | 9,652 | 14,323 | 10,467 | 14,347 | 10,785 |
| 信用金庫 | 16,999 | 7,756 | 18,449 | 8,475 | 18,743 | 8,595 |
| 信用組合 | 5,249 | 3,288 | ... | ... | ... | ... |
| 労働金庫 | 5,057 | 2,618 | 5,288 | 2,681 | 5,420 | 2,709 |
| 商工中金 | 479 | 492 | 475 | 550 | 476 | 577 |
| 農林中金 | 53 | 201 | 35 | 204 | 38 | 194 |
| 農協組合 | 17,118 | 4,501 | 17,631 | 4,778 | 18,104 | 5,061 |
| 漁協組合 | 224 | 13 | 244 | 17 | 279 | 20 |
| ゆうちょ銀行 | 26,500 | ... | 27,199 | ... | 27,426 | ... |

注:1 実質一般預金残高=総預金-(公金預金+金融機関預金+小切手・手形)

2 第二地方銀行(第二地方銀行協会加盟行)

3 令和3年分以降の信用金庫の数値については、集計方法の見直しにより「県内店舗」の合計の値から、県内に本店を有する信用金庫の「全店舗(県外を含む)」の合計の値に変更されたため、令和2年以前の数値とは接続しない。

4 信用組合については、令和2年分を最後に集計が行われなくなったことから、数値は更新されない。

5 ゆうちょ銀行は、流動性預金+定期性預金の合計の値である。

資料:日本銀行福島支店、東北労働金庫福島県本部、(株)商工組合中央金庫福島支店、農林中央金庫福島支店、福島県信用漁業協同組合連合会、(株)ゆうちょ銀行

65 生命保険契約状況

| 区 分 | 令 和 元 年 度 | | | | |
|-------------|---------------|---------|---------------|------------|---------------|
| | 新 規 契 約 | | 保 有 契 約 | | 新 規 |
| | 件 数・ 被保険者数 | 金 額 | 件 数・ 被保険者数 | 金 額 | 件 数・ 被保険者数 |
| 個 人 保 険 | 191,126 | 706,848 | 2,803,555 | 12,104,603 | 165,685 |
| 個 人 年 金 保 険 | 11,627 | 60,868 | 273,243 | 1,220,936 | 8,873 |
| 団 体 保 険 | 1,055 | 2,009 | 164,890 | 1,151,390 | 766 |

注:1 団体保険件数欄は被保険者数である。

2 個人保険及び団体保険の金額表示は主要保障金額。個人年金保険の金額表示は、年金開始

3 個人年金保険の件数と金額は、年金開始前と年金開始後の合計。

資料:(一社)生命保険協会「生命保険事業概況」

66 手形交換高・不渡手形実数の推移

| 区 分 | 平成28年度 | 29 | 30 | 令和元 | 2 | 3 |
|---------------|---------|---------|---------|---------|---------|----------------|
| 手形交換高 | | | | | | |
| 枚数(千枚) | 411 | 383 | 360 | 342 | 295 | 268 |
| 金額(百万円) | 408,646 | 379,918 | 366,947 | 348,277 | 300,102 | 264,029 |
| 不渡手形実数 | | | | | | |
| 枚数(枚) | 102 | 137 | 97 | 67 | 38 | 10 |
| 金額(千円) | 304,026 | 150,492 | 150,006 | 118,755 | 24,107 | 3,410 |

注:「不渡手形実数」は、手形交換で不渡返還された手形のうち、「形式不備」「依頼返却」「案内未着」等再度交換持出が予想されるものを除いたすべての不渡手形の枚数・金額の合計である。
したがって、取引停止処分中の者に係る不渡手形も含まれているので、交換所へ提出される不渡届出数よりも多くなる。

資料:(一社)全国銀行協会

(単位:件、人、百万円)

| 2 | | | 3 | | | |
|---------|---------------|------------|----------------|----------------|------------------|-------------------|
| 契 約 | 保 有 契 約 | | 新 規 契 約 | | 保 有 契 約 | |
| 金 額 | 件 数・ 被保険者数 | 金 額 | 件 数・ 被保険者数 | 金 額 | 件 数・ 被保険者数 | 金 額 |
| 651,235 | 2,835,296 | 11,865,747 | 175,161 | 679,217 | 2,861,612 | 11,630,436 |
| 46,047 | 266,475 | 1,207,015 | 11,024 | 61,221 | 260,005 | 1,187,866 |
| 1,446 | 160,472 | 1,116,955 | 1,185 | 6,764 | 162,813 | 1,159,953 |

前は年金開始時における年金原資、年金開始後は各時点における責任準備金。

67 日本銀行券勘定

(単位:億円)

| 年 月 末 | 日本銀行券発行高 年・月末残高 | 福 島 支 店 発行(△)・還収超額 |
|------------|--------------------|-----------------------|
| 平成 29 年 | 1,067,165 | △ 5,789 |
| 30 | 1,103,625 | △ 5,698 |
| 令和 元 | 1,127,418 | △ 5,638 |
| 2 | 1,183,281 | △ 5,605 |
| 3 | 1,219,637 | △ 4,921 |
| 令和 3 年 1 月 | 1,155,820 | △ 76 |
| 2 | 1,158,089 | △ 296 |
| 3 | 1,160,116 | △ 454 |
| 4 | 1,173,577 | △ 603 |
| 5 | 1,159,643 | △ 92 |
| 6 | 1,165,926 | △ 481 |
| 7 | 1,169,569 | △ 446 |
| 8 | 1,169,955 | △ 400 |
| 9 | 1,167,875 | △ 339 |
| 10 | 1,173,817 | △ 409 |
| 11 | 1,176,523 | △ 355 |
| 12 | 1,219,637 | △ 970 |

注:△は発行超である。
資料:日本銀行、日本銀行福島支店

33図 円相場の推移(年度平均)

(円/USドル)

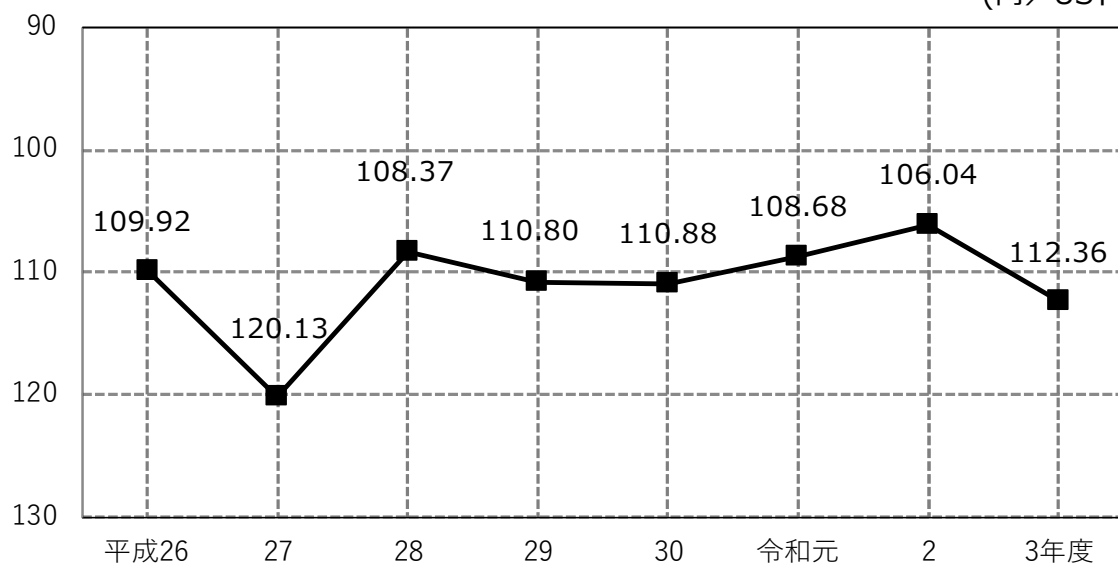

資料:日本経済新聞