企画展

久米正雄 愛した品々

レコードコレクションと写真に見る愛用品

4月29日(土)～6月18日(日)

久米正雄は、自らの失恋を書いた小説で名をあげ、雑誌や新聞に数多くの連載小説を発表しました。これらの作品は次々と映画化され、さらに幅広い愛好者を獲得し、久米の文学は時代を鋭敏に察知した斬新さと感受性豊かな描写で魅力を発し、大正ロマンを代表する久米文学を確立しました。

その文学作品の映画化に伴い、当時の主流であったＳＰ版レコードが作られました。「白蘭の歌」など久米が主題歌を作詞したものも多く、祭りの音頭や社歌、行進曲などの作詞も手掛け、レコードとして残っています。

本展では、久米正雄が文学から広がりをみせ愛用したレコードを関連資料と展示し、併せて新しい品物や流行に敏感だった久米が愛した品々を写真と共に紹介します。

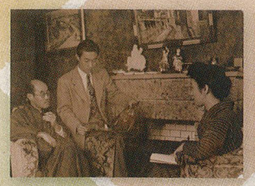

特別企画展

『わたしのワンピース』西巻茅子展

7月8日(土)～9月3日(日)

西巻茅子は、郡山ゆかりの文学者たちも居を構え交流を深めた鎌倉在住の絵本作家であります。母として二人の子を生み育て、長男は郡山の地で学んだ時期もありました。1967年（昭和42）『ボタンのくに』（絵・にしまきかやこ／文・なかむらしげお／こぐま社刊）でデビューし、シンプルな構成と多彩な技法による数多くの作品を発表しています。代表作『わたしのワンピース』（作・にしまきかやこ／こぐま社）は、1969年（昭和44）の発行以来、子どもから大人まで長きにわたり愛されている作品です。

本展では、のびやかで子どもとともに楽しむ気持ちで作られた絵本の魅力を紹介し、絵本の世界から安らぎや希望、作者の絵本に込めた思いを伝え、作品の織りなす世界を味わっていただきます。

特別企画展

没後80年 石井研堂

10月7日(土)～12月3日(日)

石井研堂(本名:民司)は、1865年(慶応元)、郡山の下町(現・大町)で生まれました。幼少期から勉強や読書を好み、その知的好奇心は留まることを知りませんでした。

20歳で上京すると、少年雑誌「小国民」の編集兼執筆に携わるようになりました。研堂は、過去に類を見ない、子ども向け雑誌を次々と世に出し、明治・大正時代の子どもたちに多くの希望を与えたのです。研堂最大の業績であり、ライフワークともなった『明治事物起原』には、明治維新後に生まれた様々な事物のはじまりと社会の変化が記録されており、日本の近代化の諸相を私たちに伝えてくれます。

本展では、石井研堂の飽くなき探究心が生み出した貴重な記録と著作の数々を紹介し、その功績を再認識するとともに、知る・学ぶことの喜びを感じていただければ幸いです。

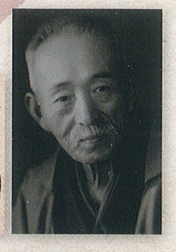

連携展示

郡山市児童作文コンクール優秀作品展

◆期日　12月23日（土）～1月21日（日）
児童作文コンクールの優秀作品を展示します。

郡山市内文芸愛好会合同作品展

◆期日　3月9日（土）～3月31日（日）
本年は「俳句」の愛好会の作品を紹介します。

出張展示

おでかけ文学館

より多くの市民、児童・生徒の皆さんに触れる機会を提供するため、当館所蔵の資料を出張展示します。
◆会場　緑ヶ丘第一小学校・御舘小学校・桃見台公民館

久米正雄記念日 無料開放

当館で顕彰する久米正雄の記念日にて、郡山ゆかりの作家に触れる機会を提供するため、施設の無料開放をします。
◆生誕日　11月23日（木・祝）/ 忌日　3月1日（金）
◆会場　文学資料館・久米正雄記念館

常設展

文学資料館では、郡山ゆかりの作家10名の業績について展示・紹介を行っているほか、作家に関するクイズや音声を楽しむことができます。

久米正雄記念館は、昭和5年鎌倉に建てられた久米正雄の居宅を移築復元したものです。鎌倉文士の華やかな生活をご覧ください。

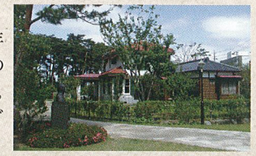

令和5年度

年間予定表

- 企画展等開催中
- 常設展のみ
- 休館日
- ○ 無料開放日

5月						
日	月	火	水	木	金	土
	1	2	3	4	5	6
7	8	9	10	11	12	13
14	15	16	17	18	19	20
21	22	23	24	25	26	27
28	29	30	31			

6月						
日	月	火	水	木	金	土
				1	2	3
4	5	6	7	8	9	10
11	12	13	14	15	16	17
18	19	20	21	22	23	24
25	26	27	28	29	30	

7月						
日	月	火	水	木	金	土
						1
2	3	4	5	6	7	8
9	10	11	12	13	14	15
16	17	18	19	20	21	22
23/30	24/31	25	26	27	28	29

8月						
日	月	火	水	木	金	土
		1	2	3	4	5
6	7	8	9	10	11	12
13	14	15	16	17	18	19
20	21	22	23	24	25	26
27	28	29	30	31		

9月						
日	月	火	水	木	金	土
					1	2
3	4	5	6	7	8	9
10	11	12	13	14	15	16
17	18	19	20	21	22	23
24	25	26	27	28	29	30

10月						
日	月	火	水	木	金	土
1	2	3	4	5	6	7
8	9	10	11	12	13	14
15	16	17	18	19	20	21
22	23	24	25	26	27	28
29	30	31				

11月						
日	月	火	水	木	金	土
			1	2	3	4
5	6	7	8	9	10	11
12	13	14	15	16	17	18
19	20	21	22	23	24	25
26	27	28	29	30		

12月						
日	月	火	水	木	金	土
					1	2
3	4	5	6	7	8	9
10	11	12	13	14	15	16
17	18	19	20	21	22	23
24/31	25	26	27	28	29	30

1月						
日	月	火	水	木	金	土
	1	2	3	4	5	6
7	8	9	10	11	12	13
14	15	16	17	18	19	20
21	22	23	24	25	26	27
28	29	30	31			

2月						
日	月	火	水	木	金	土
				1	2	3
4	5	6	7	8	9	10
11	12	13	14	15	16	17
18	19	20	21	22	23	24
25	26	27	28	29		

3月						
日	月	火	水	木	金	土
					○1	2
3	4	5	6	7	8	9
10	11	12	13	14	15	16
17	18	19	20	21	22	23
24/31	25	26	27	28	29	30