

## 県発注工事の入札結果集計表(平成24年10月～12月分)

(対象工事: 予定価格250万円超)  
 H24: 平成24年10月～平成24年12月契約分  
 H23: 平成23年10月～平成23年12月契約分

## 1 部局等別

部局等	件数		合計金額(円)		平均落札率(%)			平均入札参加者数(者)		
	H24	H23	H24	H23	H24	H23	増減	H24	H23	増減
総務部	4	12	49,849,800	144,213,300	98.31	95.56	2.75	1.50	6.08	△4.58
企画調整部	1		8,715,000		93.12			1.00		
生活環境部	1	2	5,852,700	10,951,500	93.17	95.42	△2.25	2.00	9.50	△7.50
保健福祉部	4	1	34,702,500	14,490,000	97.56	99.61	△2.05	3.50	1.00	2.50
商工労働部		2		6,510,000		97.40			1.00	
農林水産部	90	76	5,714,018,730	2,226,877,170	95.78	94.35	1.43	4.15	4.67	△0.52
土木部	470	569	21,935,520,390	21,383,664,700	94.75	94.07	0.68	4.65	5.71	△1.06
企業局	5	23	195,220,200	1,084,140,750	96.63	97.93	△1.30	2.60	1.39	1.21
病院局		2		32,382,000		89.98			3.50	
教育庁	68	31	2,996,959,350	608,067,600	96.27	97.00	△0.73	5.60	4.22	1.38
警察本部	41	30	1,024,768,500	552,550,950	91.17	94.97	△3.80	6.70	7.90	△1.20
総計	684	748	31,965,607,170	26,063,847,970	94.87	94.41	0.46	4.75	5.48	△0.73

## 2 方部別

方部	件数		合計金額(円)		平均落札率(%)			平均入札参加者数(者)		
	H24	H23	H24	H23	H24	H23	増減	H24	H23	増減
県北	90	103	4,121,399,730	3,028,629,870	94.71	94.26	0.45	6.26	5.48	0.78
県中	116	139	2,772,256,620	3,801,692,895	93.96	93.67	0.29	4.23	5.34	△1.11
県南	66	84	1,562,596,665	1,694,402,035	95.39	93.31	2.08	3.18	4.91	△1.73
会津若松	96	63	2,223,958,800	2,787,254,820	94.34	93.54	0.80	4.75	5.23	△0.48
喜多方	64	57	2,299,789,170	1,233,327,795	91.37	91.94	△0.57	4.37	5.80	△1.43
南会津	50	55	3,178,909,650	2,499,988,575	96.26	95.71	0.55	3.64	4.32	△0.68
相双	96	80	8,555,884,050	3,143,114,205	96.57	95.47	1.10	5.83	7.17	△1.34
いわき	101	164	7,025,009,985	7,647,468,075	96.34	95.92	0.42	4.85	5.42	△0.57
複数方部	5	3	225,802,500	227,969,700	90.56	93.93	△3.37	4.19	7.66	△3.47
総計	684	748	31,965,607,170	26,063,847,970	94.87	94.41	0.46	4.75	5.48	△0.73

## 3 契約方法別

契約方法	件数		合計金額(円)		平均落札率(%)			平均入札参加者数(者)		
	H24	H23	H24	H23	H24	H23	増減	H24	H23	増減
一般競争入札										
条件付一般競争入札	448	419	14,901,453,840	13,457,455,965	93.56	92.50	1.06	3.06	4.07	△1.01
うち価格競争	279	218	4,970,857,395	2,599,282,350	93.78	93.24	0.54	3.47	5.08	△1.61
うち総合評価	169	201	9,930,596,445	10,858,173,615	93.21	91.70	1.51	2.37	2.98	△0.61
随意契約	236	329	17,064,153,330	12,606,392,005	97.35	96.86	0.49	7.97	7.28	0.69
総計	684	748	31,965,607,170	26,063,847,970	94.87	94.41	0.46	4.75	5.48	△0.73

H24:平成24年10月～平成24年12月契約分  
H23:平成23年10月～平成23年12月契約分

#### 4 工種別

工種	件数		合計金額(円)		平均落札率(%)			平均入札参加者数(者)		
	H24	H23	H24	H23	H24	H23	増減	H24	H23	増減
一般土木工事	284	360	17,782,433,865	12,441,766,785	96.06	95.10	0.96	4.57	4.95	△0.38
舗装工事	130	157	3,444,519,120	3,386,693,470	92.99	93.48	△0.49	5.14	6.40	△1.26
建築工事	67	55	3,016,404,300	1,316,933,100	96.91	95.76	1.15	4.82	4.19	0.63
電気設備工事	43	35	1,191,535,800	631,758,750	91.06	93.67	△2.61	7.11	9.20	△2.09
暖冷房衛生設備工事	40	18	924,956,550	258,313,650	96.17	94.84	1.33	4.40	4.22	0.18
鋼橋上部工事	4	10	1,774,416,000	1,476,205,500	87.00	89.44	△2.44	4.75	4.69	0.06
PC橋上部工事	7	2	926,562,000	90,195,000	88.54	92.17	△3.63	6.57	5.00	1.57
しゅんせつ工事		1		134,400,000		97.33			6.00	
塗装工事	16	21	259,815,780	224,456,190	91.09	90.02	1.07	5.50	11.33	△5.83
法面処理工事	31	32	690,570,930	718,199,475	92.83	91.75	1.08	5.06	5.87	△0.81
上・下水道工事	3	15	229,950,000	1,703,310,000	97.35	97.77	△0.42	5.33	1.80	3.53
消雪工事	10	4	220,928,400	129,948,000	95.29	98.05	△2.76	4.00	4.50	△0.50
機械設備工事	27	20	879,112,500	2,934,935,850	97.03	95.61	1.42	2.03	3.70	△1.67
通信設備工事	15	17	496,387,500	588,508,200	95.36	93.29	2.07	2.26	4.47	△2.21
造園工事	1		6,825,000		96.92			2.00		
さく井工事	6	1	121,189,425	28,224,000	94.80	94.62	0.18	4.00	3.00	1.00
総計	684	748	31,965,607,170	26,063,847,970	94.87	94.41	0.46	4.75	5.48	△0.73

※しゅんせつ工事、清掃施設工事、グラウト工事は発注実績無し

#### 5 金額別

金額	件数		合計金額(円)		平均落札率(%)			平均入札参加者数(者)		
	H24	H23	H24	H23	H24	H23	増減	H24	H23	増減
5百万円未満	58	92	229,319,055	360,694,005	95.90	95.99	△0.09	3.48	5.11	△1.63
1千万円未満	125	181	939,087,135	1,354,626,840	94.92	94.39	0.53	4.14	5.92	△1.78
3千万円未満	272	286	5,148,659,985	5,047,600,450	94.48	93.96	0.52	5.11	5.46	△0.35
5千万円未満	100	82	3,804,951,570	3,164,412,930	94.56	94.79	△0.23	4.03	5.00	△0.97
1億円未満	71	55	4,988,555,250	3,778,195,185	95.60	94.14	1.46	4.78	5.45	△0.67
2億円未満	31	38	4,387,352,550	4,894,729,560	95.25	93.99	1.26	5.45	5.81	△0.36
3億円未満	10	4	2,461,410,000	921,900,000	95.15	94.96	0.19	7.70	6.00	1.70
5億円未満	13	4	5,744,741,625	1,708,350,000	96.05	96.00	0.05	10.46	7.50	2.96
10億円未満	2	5	1,467,900,000	3,257,289,000	92.09	92.13	△0.04	6.00	2.00	4.00
23億円未満	2	1	2,793,630,000	1,576,050,000	92.29	85.26	7.03	3.00	4.00	△1.00
23億円以上										
総計	684	748	31,965,607,170	26,063,847,970	94.87	94.41	0.46	4.75	5.48	△0.73

H24:平成24年10月～平成24年12月契約分  
H23:平成23年10月～平成23年12月契約分

6 ランク別

工種・ランク		件数		合計金額(円)		平均落札率(%)			平均入札参加者数(者)		
		H24	H23	H24	H23	H24	H23	増減	H24	H23	増減
一般土木	A	157	197	15,579,356,205	10,348,219,245	96.41	95.14	1.27	5.03	5.11	△0.08
	B	106	141	2,060,031,225	1,938,972,210	95.46	95.27	0.19	3.82	4.89	△1.07
	C	13	10	98,622,825	83,082,930	96.28	93.19	3.09	5.07	4.30	0.77
	D	8	12	44,423,610	71,492,400	96.87	94.03	2.84	4.75	3.75	1.00
舗装	A	115	125	3,277,007,475	3,117,793,510	92.95	93.09	△0.14	4.93	6.10	△1.17
	B	15	30	167,511,645	261,896,460	93.29	94.95	△1.66	6.73	7.80	△1.07
	C		2		7,003,500		95.80			4.00	
建築	A	56	47	2,830,368,450	1,185,754,500	96.89	95.85	1.04	4.76	4.36	0.40
	B	8	6	169,774,500	117,906,600	98.23	95.02	3.21	6.00	3.33	2.67
	C	3	1	16,261,350	7,287,000	93.82	92.81	1.01	2.66	2.00	0.66
	D		1		5,985,000		98.80			4.00	
電気設備	A	43	34	1,191,535,800	627,663,750	91.06	93.50	△2.44	7.11	9.41	△2.30
	B		1		4,095,000		99.23			2.00	
	C										
暖冷房 衛生設備	A	38	18	915,366,900	258,313,650	96.27	94.84	1.43	4.50	4.22	0.28
	B	2		9,589,650		94.16			2.50		
	C										
鋼橋上部	A	4	10	1,774,416,000	1,476,205,500	87.00	89.44	△2.44	4.75	4.69	0.06
	B										
	C										
PC橋 上部	A	7	2	926,562,000	90,195,000	88.54	92.17	△3.63	6.57	5.00	1.57
	B										
	C										
しゅんせつ	A		1		134,400,000		97.33			6.00	
	B										
	C										
塗装	A	16	19	259,815,780	189,810,180	91.09	89.91	1.18	5.50	11.68	△6.18
	B		2		34,646,010		91.05			8.00	
	C										
法面処理	A	24	28	561,030,120	618,237,795	93.20	91.45	1.75	5.04	5.57	△0.53
	B	7	4	129,540,810	99,961,680	91.55	93.87	△2.32	5.14	8.00	△2.86
	C										
上・下水道	A	3	15	229,950,000	1,703,310,000	97.35	97.77	△0.42	5.33	1.80	3.53
	B										
	C										
	D										
消雪	A	10	4	220,928,400	129,948,000	95.29	98.05	△2.76	4.00	4.50	△0.50
	B										
	C										
機械設備	A	27	18	879,112,500	2,921,688,000	97.03	95.30	1.73	2.03	3.61	△1.58
	B		1		5,502,000		98.99			8.00	
	C		1		7,745,850		97.73			1.00	
通信設備	A	15	14	496,387,500	555,871,050	95.36	93.75	1.61	2.26	3.92	△1.66
	B		2		29,536,500		90.35			6.00	
	C		1		3,100,650		92.62			9.00	
造園	A	1		6,825,000		96.92			2.00		
	B										
	C										
さく井	A	6	1	121,189,425	28,224,000	94.80	94.62	0.18	4.00	3.00	1.00
	B										
	C										

※しゅんせつ工事、清掃施設工事、グラウト工事は発注実績無し

7 地域要件別

地域要件	件数		合計金額(円)		平均落札率(%)			平均入札参加者数(者)		
	H24	H23	H24	H23	H24	H23	増減	H24	H23	増減
管内	105	137	1,311,572,010	1,677,816,105	94.97	93.76	1.21	1.86	2.80	△0.94
隣接3管内	152	146	3,731,176,890	3,277,812,720	93.82	92.43	1.39	2.90	3.69	△0.79
県内	147	108	6,172,713,540	6,559,355,490	92.24	91.03	1.21	4.17	6.21	△2.04
全国	44	28	3,685,991,400	1,942,471,650	93.74	92.39	1.35	2.70	4.07	△1.37
総計	448	419	14,901,453,840	13,457,455,965	93.56	92.50	1.06	3.06	4.07	△1.01

H24:平成24年10月～平成24年12月契約分  
H23:平成23年10月～平成23年12月契約分

8 格付要件別(条件付一般競争入札の場合)

工種・格付	件数		合計金額(円)		平均落札率(%)			平均入札参加者数(者)			
	H24	H23	H24	H23	H24	H23	増減	H24	H23	増減	
一般土木	A	6	12	888,976,200	3,221,715,000	92.06	92.13	△0.07	1.83	2.50	△0.67
	A・B	52	46	2,504,010,180	2,111,091,150	94.14	92.69	1.45	2.01	2.32	△0.31
	A・B・C	56	72	1,070,270,985	1,303,652,280	94.83	93.28	1.55	1.76	2.87	△1.11
	A・B・C・D		1		5,092,500		92.43			3.00	
	B・C・D	48	63	292,621,875	388,780,875	94.84	94.02	0.82	1.91	2.80	△0.89
舗装	A	49	16	1,768,184,250	581,573,925	92.11	88.44	3.67	3.16	3.50	△0.34
	A・B	47	55	586,743,045	692,788,425	91.76	90.38	1.38	4.02	4.29	△0.27
	A・B・C	4	5	16,446,045	16,962,645	94.73	93.95	0.78	1.75	4.80	△3.05
建築	A	7	3	1,070,597,850	286,807,500	95.06	91.94	3.12	3.14	4.00	△0.86
	A・B	17	21	421,713,600	527,733,150	95.88	94.17	1.71	2.58	3.66	△1.08
	A・B・C	6	5	39,662,700	35,805,000	95.47	96.50	△1.03	1.66	1.80	△0.14
	A・B・C・D	5	5	16,834,650	20,148,450	97.86	98.06	△0.20	2.00	1.20	0.80
電気設備	A	22	11	904,094,100	291,978,750	89.38	93.42	△4.04	7.68	10.72	△3.04
	A・B	6	7	41,829,900	50,297,100	90.45	92.86	△2.41	4.66	7.57	△2.91
	A・B・C	3	3	9,855,300	11,959,500	97.29	99.00	△1.71	2.66	8.33	△5.67
暖冷房 衛生設備	A	16	4	558,129,600	106,858,500	96.29	94.09	2.20	3.81	3.50	0.31
	A・B	13	7	89,446,350	47,565,000	96.13	94.98	1.15	3.15	3.57	△0.42
	A・B・C	3	3	10,386,600	11,193,000	94.02	94.47	△0.45	4.33	2.66	1.67
鋼橋上部	A	3	4	1,692,915,000	715,680,000	86.92	87.05	△0.13	3.33	3.00	0.33
	A・B		1		22,050,000		90.14			5.00	
	A・B・C										
PC橋 上部	A	6	1	822,927,000	61,320,000	88.44	88.45	△0.01	6.50	4.00	2.50
	A・B										
	A・B・C										
塗装	A	3	1	115,842,720	29,662,500	89.96	87.49	2.47	4.66	8.00	△3.34
	A・B	6	7	105,336,945	116,111,625	92.51	90.84	1.67	4.16	8.42	△4.26
	A・B・C	7	13	38,636,115	78,682,065	90.37	89.77	0.60	7.00	13.15	△6.15
法面処理	A	5	7	206,776,500	259,436,100	89.73	89.32	0.41	2.40	3.14	△0.74
	A・B	15	14	271,169,535	209,687,100	90.95	90.18	0.77	5.00	6.85	△1.85
	A・B・C	4	3	22,679,895	22,223,775	95.11	90.05	5.06	1.75	6.66	△4.91
上・下水道	A	1	2	155,400,000	1,160,460,000	99.27	87.26	12.01	1.00	3.00	△2.00
	A・B		1		72,450,000		99.28			2.00	
	A・B・C										
	A・B・C・D										
消雪	A	1		80,535,000		99.36			2.00		
	A・B	4	1	100,556,400	17,178,000	94.71	97.96	△3.25	2.00	3.00	△1.00
	A・B・C	2	1	7,570,500	8,400,000	94.39	96.56	△2.17	2.00	2.00	
機械設備	A	2	4	262,867,500	338,625,000	93.49	87.37	6.12	2.00	7.25	△5.25
	A・B	7	3	148,753,500	47,124,000	96.84	95.82	1.02	1.42	1.66	△0.24
	A・B・C	5	2	32,476,500	11,000,850	95.71	97.60	△1.89	2.00	1.00	1.00
通信設備	A	6	5	346,521,000	481,309,500	95.77	94.58	1.19	2.00	2.60	△0.60
	A・B	3	3	75,579,000	42,638,400	90.54	91.34	△0.80	4.33	7.00	△2.67
	A・B・C	3	6	24,097,500	23,190,300	97.05	93.19	3.86	1.33	6.33	△5.00
造園	A										
	A・B										
	A・B・C	1		6,825,000		96.92			2.00		
さく井	A										
	A・B	4	1	94,185,000	28,224,000	95.95	94.62	1.33	1.50	3.00	△1.50
	A・B・C										

※しゅんせつ工事、清掃施設工事、グラウト工事は発注実績無し

# H23以降の不調状況(250万円超の工事)全体

福島県

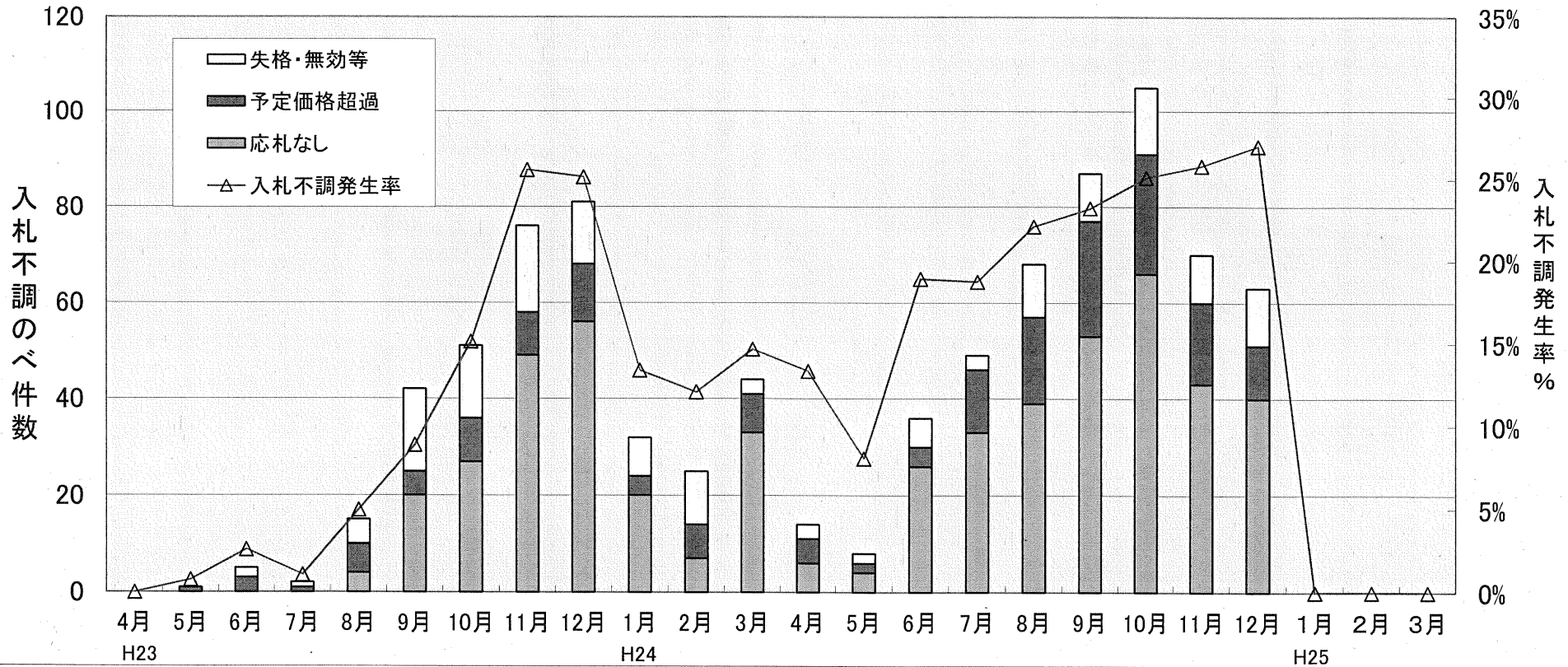

契約件数	69	131	189	189	287	430	286	221	241	207	182	256	91	91	154	212	239	287	313	201	170
失格・無効等	0	0	2	1	5	17	15	18	13	8	11	3	3	2	6	3	11	10	14	10	12
予定価格超過	0	1	3	1	6	5	9	9	12	4	7	8	5	2	4	13	18	24	25	17	11
応札なし	0	0	0	0	4	20	27	49	56	20	7	33	6	4	26	33	39	53	66	43	40
不調計	0	1	5	2	15	42	51	76	81	32	25	44	14	8	36	49	68	87	105	70	63
入札事務件数	69	132	194	191	302	472	337	297	322	239	207	300	105	99	190	261	307	374	418	271	233
不調発生率%	0.0%	0.8%	2.6%	1.0%	5.0%	8.9%	15.1%	25.6%	25.2%	13.4%	12.1%	14.7%	13.3%	8.1%	18.9%	18.8%	22.1%	23.3%	25.1%	25.8%	27.0%
応札なし発生率%	0.0%	0.0%	0.0%	0.0%	1.3%	4.2%	8.0%	16.5%	17.4%	8.4%	3.4%	11.0%	5.7%	4.0%	13.7%	12.6%	12.7%	14.2%	15.8%	15.9%	17.2%
平均落札率%	93.2%	93.3%	93.5%	93.5%	94.1%	93.4%	93.1%	95.0%	95.5%	95.4%	96.4%	94.1%	94.6%	94.9%	95.0%	93.4%	94.4%	94.3%	94.6%	95.5%	94.7%

2,688	1,758
93	71
65	119
216	310
374	500
3,062	2,258
12.21%	22.14%
7.05%	13.73%
94.20%	94.54%
H23合計	H24累計

不調の件数と不調発生率には明らかな相関がある。不調種別では応札なしが占める割合が高い。H24年10月に不調件数はH23年度のピークを超え11月で減少したが、発生率はH23年度のピークと同程度の25%となった。H23年度末からH24初めは不調は減少したが、6月以降は発生率が上昇し高止まりしており注視が必要。

# 平成24年度における福島県の不調解消状況(工区毎の状況)

入札監理課

H25.3集計

- ・ 不調発生から約3ヶ月後には、不調が解消しているのが見て取れる。
- ・ 不調発生率は依然高い水準にあるが、不調解消工区数率は着実に上昇している。

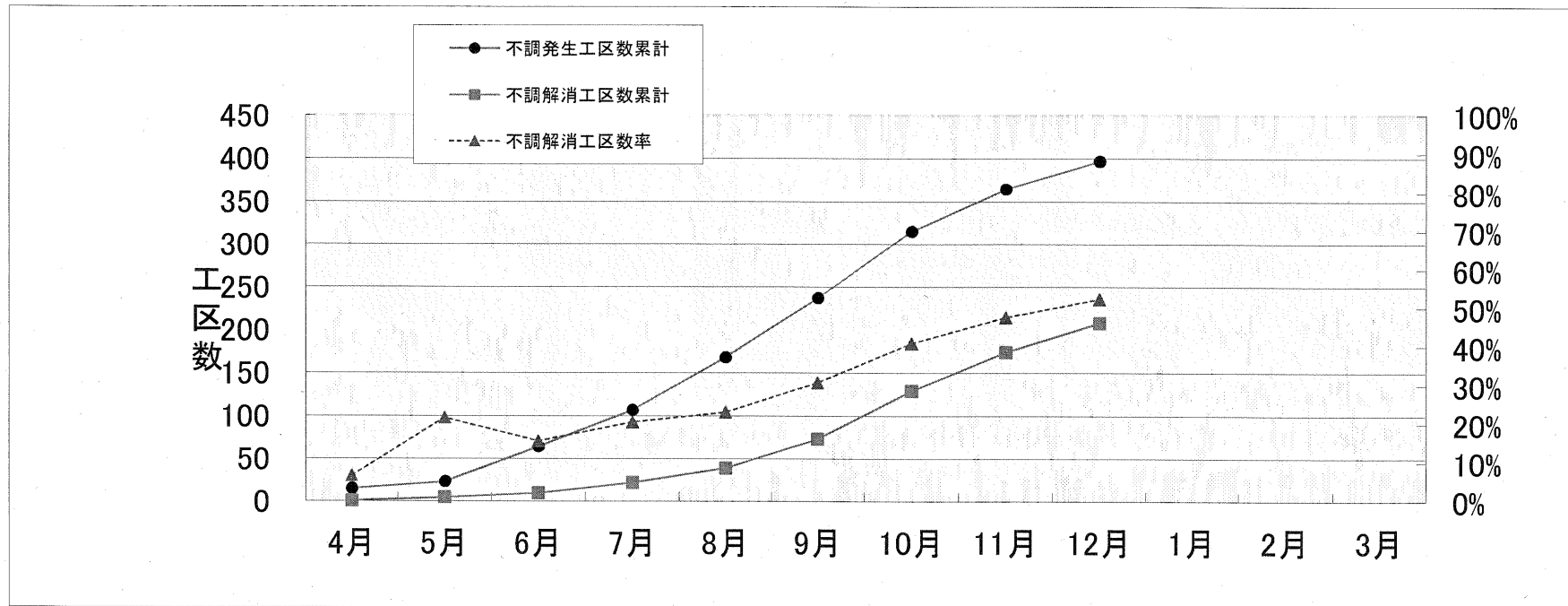

【県発注工事(予定価格250万円超)の入札不調工区数の推移】

年	月	件数												累計
		4月	5月	6月	7月	8月	9月	10月	11月	12月	1月	2月	3月	
24	契約工区数	91	91	154	212	239	287	313	201	170				1,758
	不調発生工区数	15	8	41	43	61	69	78	50	32				397
	(不調解消工区数)	1	4	5	12	17	34	56	45	34				208
	不調増加工区数	14	4	36	31	44	35	22	5	-2				189
	入札事務工区数	106	99	195	255	300	356	391	251	202				2,155
	不調発生率(%)	14.2%	8.1%	21.0%	16.9%	20.3%	19.4%	19.9%	19.9%	15.8%				18.4%
	不調発生工区数累計	15	23	64	107	168	237	315	365	397				
	不調解消工区数累計	1	5	10	22	39	73	129	174	208				
	不調解消工区数率	6.7%	21.7%	15.6%	20.6%	23.2%	30.8%	41.0%	47.7%	52.4%				