

「新生ふくしま」の実現に向けて～復興の軌跡～(1/2)

令和6年7月22日
新生ふくしま復興推進本部

福島県企画調整部
復興・総合計画課
(TEL)024-521-7109
新生ふくしま **検索**

★ … 福島イノベーション・コースト構想関連 **2024.7.22**

【暮らし】安全・安心に暮らせる地域社会づくりの実現

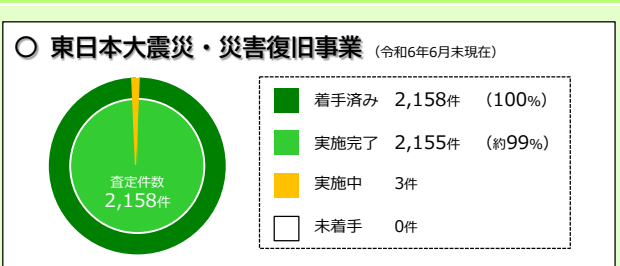

公共インフラ

常磐自動車道 (2015.3) (全線開通)

常磐線 (2020.3) (全線再開)

東北中央自動車道(相馬福島道路) (2021.4) (全線開通)

県内被災10漁港の復旧完了

小名浜港 (2022.6) (全面運用開始)

只見線 (2022.10) (全線運転再開)

ふくしま復興再生道路 (2020年代) (完成予定)

商業施設

ショッピングセンター「YO-TASHI」 (2016.3) (開店)

富岡町複合商業施設「さくらモールとおおが」 (2016.11) (開店)

山木屋地区復興拠点商業施設「とんやの郷」 (2017.7) (開店)

いいたて村の道の駅「まてい館」 (2017.8) (開業)

ここなら笑店街 (2018.6) (開店)

小高ストア (2018.12) (開店)

道の駅「なみえ」 (2021.3) (グラントオープン)

商業施設「おおくまーと」 (2021.4) (開店)

医療関連施設

① 双葉町診療所 (2023.2) (開所)

② ふたば医療センター附属病院 (2018.4) (診療開始)

教育施設

学校等の地元での再開

③ 復興災害公営住宅の整備

広域路線バスの運行

環境回復

中間貯蔵施設 (2015.3) (撤入開始)

環境放射線センター (2015.11) (供用開始)

③ 環境創造センター (2016.7) (全面供用開始)

除染 (2023.12) (特定帰還居住区域の除染開始)

【ひと】未来を担う人材の育成・人とのつながりの醸成

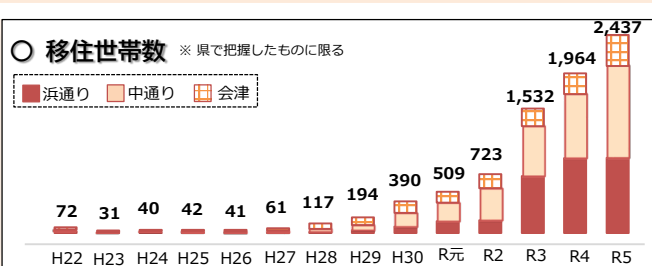

教育・人材育成

④ ふたば未来学園 中学校・高等学校 (2015.4) (高校開校)

⑤ 小高産業技術高等学校 (2017.4) (開校)

福島大学 食農学類 (2019.4) (開設)

福島県立医科大学 保健科学部 (2021.4) (開設)

⑥ Jウィレッジ (2019.4) (全面再開)

⑦ 東日本大震災・原子力災害伝承館 (2020.9) (開館)

⑧ 双葉町産業交流センター (2020.10) (開館)

⑨ 福島ロボットテストフィールド (2020.3) (全面開所)

⑩ ふくしま国際医療科学センター (2016.12) (全面供用開始)

移住・定住、交流人口・関係人口の創出

学び舎ゆめの森 (2023.8) (開校)

葛尾村復興交流館 あぜりあ (2018.6) (開所)

とみおかアーカイブ・ミュージアム (2021.7) (開館)

ふくしま12市町村移住支援センター (2021.7) (開所)

とみおかワーキングベース (2023.9) (開所)

震災遺構：浪江町立清戸小学校 (2021.10) (開館)

大熊インキュベーションセンター (2022.7) (開所)

陶芸の社おほり (2023.6) (再開)

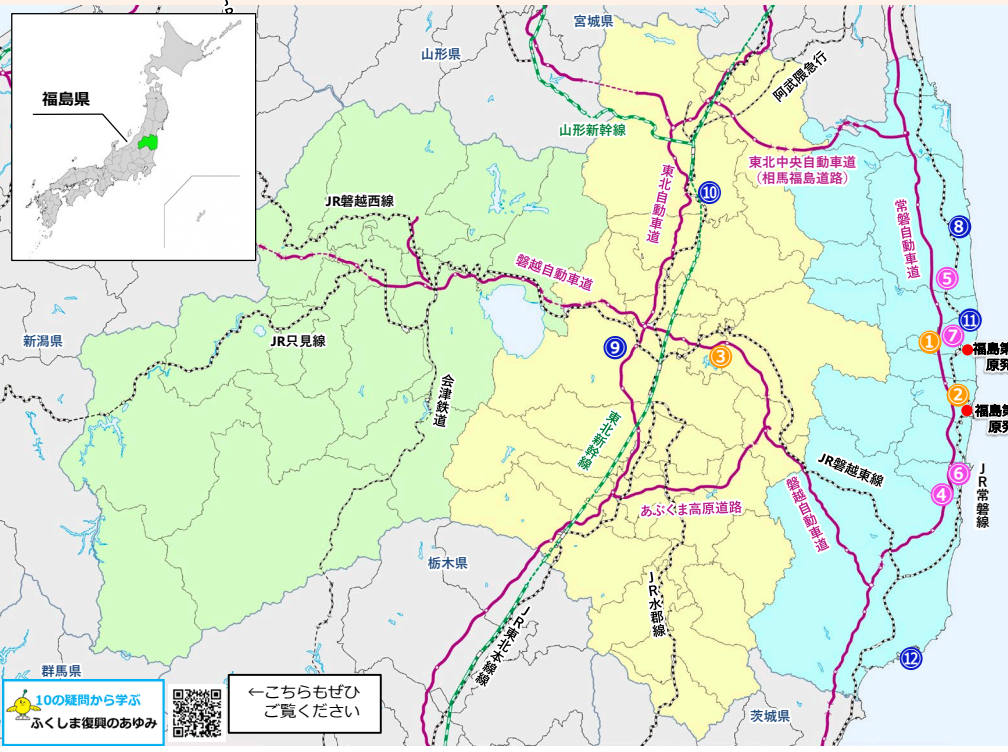

【しごと】持続可能で魅力的なしごとづくりの推進

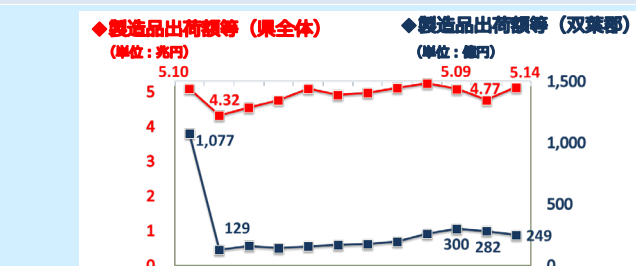

研究・開発・産業人材育成

福島国際研究教育機構(F-REI) (2023.4) (本部開所)

エフレイ・サイエンスラボ

ふくしまイノベ未来講座

出前授業(平工業高校)

廃炉

廃炉創造ロボコン (2016～)

楢葉遠隔技術開発センター (2016.4) (本格運用開始)

廃炉環境国際共同研究センター (2017.4) (運用開始)

大熊分析・研究センター (2018.3) (一部運用開始)

ロボット・ドローン、航空宇宙

会津大学復興再生支援センター (2015.10) (供用開始)

⑧ 福島ロボットテストフィールド (2020.3) (全面開所)

⑨ ふくしま医療機器開発支援センター (2016.11) (供用開始)

⑩ ふくしま国際医療科学センター (2016.12) (全面供用開始)

エネルギー・環境・リサイクル

福島再生可能エネルギー研究所 (2014.4) (供用開始)

そまIHIグリーンエネルギーセンター (2018.4) (開所)

⑪ 福島水素エネルギー研究フィールド (2020.3) (開所)

相双スマートエコカンパニー (2020.10) (供用開始)

農林水産業

⑫ 水産海洋研究センター (2019.7) (供用開始)

サツマイモ貯蔵施設 (2021.9) (開所)

林業アカデミーふくしま (2022.4) (開講)

福島高度集成材製造センター (2022.6) (供用開始)

観光業

福島県農業経営・就農支援センター (2023.4) (開所)

バックご飯工場 (2023.11) (供用開始)

川俣町ポリエステル畑地活用推進組合

ネクサスファームおおくま

浜通りブルー・ツーリズム

エクストリームツーリズム

発酵ツーリズム

グリーン・ツーリズム

「新生ふくしま」の実現に向けて～復興の軌跡～(2/2)

避難地域等の着実な復興・再生 2024.7.22

◆15市町村の生活環境 整備状況 (居住率は令和6年5月末現在の値)

医療… ● 教育… ● 福祉… ● 商業… ● その他… ●

飯舘村

- 2016.8 ● 交流センター「ふれ愛館」 開館
- 2016.9 ● 医療機関「いいたてクリニック」診療再開
- 2017.3 【帰還困難区域を除き避難指示解除】
- 2017.8 ● いいたて村の道の駅 までい館 開館【写真】
- 2018.4 ● 飯舘村特定復興再生拠点区域復興再生計画 認定
- 2018.4 ● 小中学校、認定こども園 村内で再開
- 2018.9 ● コミュニティバス運転再開
- 2020.4 ● 義務教育学校(9年制)「いいたて希望の里学園」開校
- 2023.5 【特定復興再生拠点区域及び長泥曲田公園避難指示解除】
- 2024.7 ● 農業研修館さくらり 開所



居住率 33.0%

川俣町

- 2015.7 ● 山木屋地区復興メガソーラー発電事業開始
- 2016.10 ● 山木屋診療所 診療再開
- 2017.3 【避難指示全面解除】
- 2017.7 ● 復興拠点商業施設「とんやの郷」オープン【写真】
- 2018.4 ● 小中学校 山木屋地区で再開
- 2023.3 ● 国道114号 山木屋工区・国道349号 大綱木工区 完成



(山木屋地区) 居住率 52.4%

葛尾村

- 2016.6 【帰還困難区域を除き避難指示解除】
- 2017.11 ● 葛尾村診療所 診療再開
- 2017.4 ● マルイチ商店 再開
- 2017.7 ● 石井食堂、ヤマザキYショップヤマサ 再開【写真】
- 2018.4 ● 小中学校、幼稚園 村内で再開
- 2018.5 【葛尾村特定復興再生拠点区域復興再生計画 認定】
- 2018.6 ● 葛尾村復興交流館「あぜりあ」オープン
- 2022.6 【特定復興再生拠点区域避難指示解除】



居住率 37.2%

田村市

- 2011.7 ● 都路診療所、歯科診療所 診療再開
- 2012.3 ● 特養都路まどか荘 再開
- 2014.4 【避難指示全面解除】
- 2014.4 ● 小中学校都路町内で再開
- 2014.4 ● 公設商業施設「Domo(ど〜も)」オープン
- 2016.3 ● 洋菓子店「みやこスイーツゆい」オープン
- 2017.4 ● 都路小学校 開校
- 2019.7 ● たむら市民病院 開院
- 2023.4 ● おひさまドーム オープン
- 2024.6 ● チャレンジハウス都路 オープン【写真】



(都路地区) 居住率 86.6%

川内村

- 2012.4 ● 村立保健・福祉・医療総合施設「ゆふね」再開
- 2012.4 ● 小中学校、保育園 村内で再開
- 2014.10 【避難指示解除準備区域の避難指示解除】
- 2015.11 ● 特養かわうち 開所
- 2016.3 ● 「ショッピングセンターYO-TASHI」オープン
- 2016.4 ● 「もりたろうプール」オープン【写真】
- 2016.6 【避難指示全面解除】
- 2021.4 ● 小中一貫校の義務教育学校開校
- 2021.4 ● 認定こども園 開園



居住率 83.1%

広野町

- 2011.8 ● 馬場医院 再開
- 2012.1 ● 広野薬局 再開
- 2012.3 【役場帰還、町長避難指示の解除】(緊急時避難準備区域(国指示)は2011.9.30に解除)
- 2012.4 ● 特養花ぶさ苑 再開
- 2012.8 ● 小中学校 町内で再開
- 2015.4 ● ふたば未来学園高校 開校
- 2016.3 ● 「ひろのてらす」オープン
- 2019.4 ● ふたば未来学園中学校 開校
- 2019.4 ● 認定こども園 開園
- 2019.4 ● Jヴィレッジ グランドオープン
- 2022.3 ● 未来のかけ橋エレベーター新設
- 2023.3 ● 東町産業団地造成
- 2023.5 ● 広野駅東側宅地造成(広野駅東ニュータウン)【写真】
- 2023.9 ● 広野駅構内エレベーター新設



居住率 91.3%

いわき市

- 2017.4 ● いわきグリーンベースオープン
- 2017.7 ● いわきFCパークオープン
- 2018.6 ● 「イオンモールいわき小名浜」オープン
- 2018.12 ● いわき医療センター 開設
- 2019.9 ● ラグビーW杯サマ代表合宿
- 2020.5 ● いわき震災伝承みらい館 オープン【写真】
- 2022.4 ● 国内最大級木質バイオマス発電所稼働
- 2022.9 ● 国道399号 十文字工区 開通
- 2022.11 ● いわきFC、J3優勝、J2昇格決定
- 2023.4 ● 福島国際研究教育機構(F-REI)いわき出張所開設



居住率 68.4%

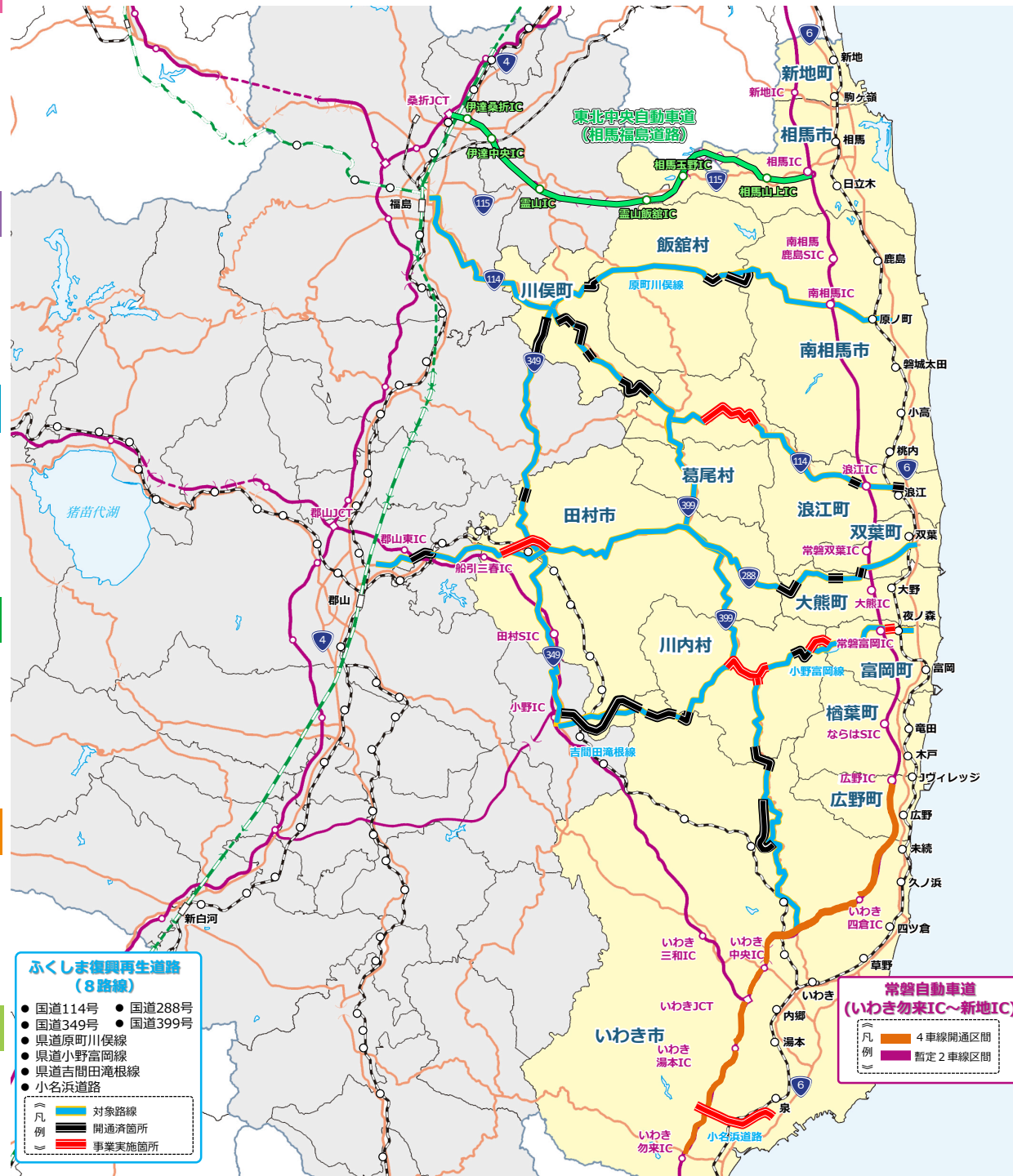
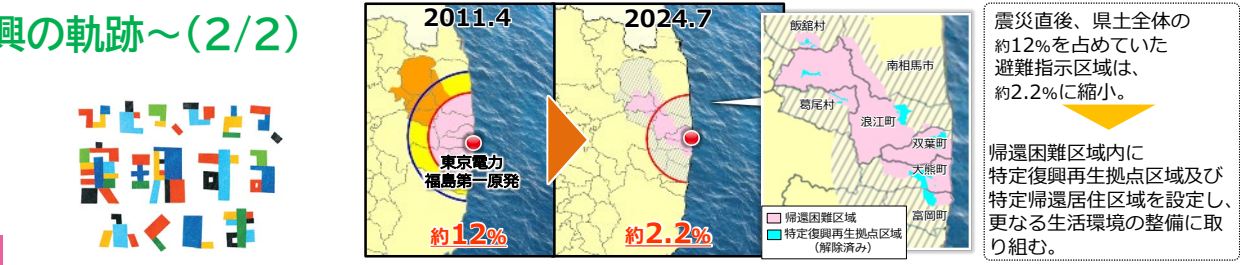

楢葉町

- 2014.6 ● J R常磐線電田駅 再開
- 2015.9 【避難指示全面解除】
- 2016.2 ● ふたば医療センター附属ふたば復興診療所 開設
- 2016.3 ● 特養リリー園 再開
- 2017.4 ● 小中学校、認定こども園 町内で再開
- 2018.6 ● 「ここなら笑店街」、「ならはCANvas」オープン
- 2018.7 ● Jヴィレッジ一部再開
- 2019.4 ● 屋内体育施設「ならはスカイアリーナ」オープン
- 2019.4 ● Jヴィレッジ グランドオープン
- 2019.4 ● 道の駅ならは温泉保養施設 再開
- 2020.6 ● 道の駅ならは物産館 再開
- 2020.6 ● ならは薬局 開局
- 2022.6 ● 移住定住支援拠点「CODOU」開所
- 2023.4 ● 地域活動拠点施設「まざらっせ」オープン【写真】



居住率 21.4%

富岡町

- 2017.3 ● 「さくらモールとみおか」グランドオープン
- 2017.4 【帰還困難区域を除き避難指示解除】
- 2017.10 ● J R常磐線富岡駅 再開
- 2018.3 【富岡町特定復興再生拠点区域復興再生計画 認定】
- 2018.4 ● ふたば医療センター附属病院 開設【写真】
- 2018.4 ● 小中学校 町内で再開
- 2020.3 ● J R常磐線夜ノ森駅 再開
- 2021.7 ● ふくしま12市町村移住支援センター 開所
- 2022.1 【特定復興再生拠点区域における立入規制の緩和】
- 2022.4 ● 共生サポートセンター さくらの郷 開所
- 2022.4 【避難指示解除に向けた準備宿泊 開始】
- 2023.4 【特定復興再生拠点区域復興再生計画 認定】(2024.4変更認定)
- 2023.6 ● 定期巡回・随時対応型訪問介護看護「はま福TOMIOKA」開設
- 2023.9 ● サテライトオフィス「とみおかワーキングベース」開所
- 2023.11 【帰還困難区域内の墓地や集会所等(点地点)及びそれらへのアクセス道路(線地点)の避難指示解除】
- 2024.2 【富岡町特定帰還居住区域復興再生計画 認定】



居住率 7.8%

新地町

- 2016.9 ● 消防・防災センター完成
- 2016.12 ● J R常磐線(相馬~浜吉田間) 運転再開
- 2018.11 ● 新地エネルギーセンター完成
- 2019.4 ● 海釣り公園再オープン
- 2019.4 ● 複合商業施設完成
- 2019.7 ● 釣師浜海水浴場再オープン
- 2019.10 ● 東日本大震災慰霊碑除幕式
- 2019.12 ● 釣師防災緑地公園開園【写真】
- 2020.8 ● 新地町文化交流センター開館
- 2020.12 ● 新地町地方卸売市場再開(釣師浜漁港)



相馬市

- 2015.4 ● 相馬市伝承鎮魂祈念館オープン
- 2017.4 ● 松川浦大橋が通行可能、ライトアップ再開
- 2018.2 ● 青ノリ収穫・出荷再開(震災後初)
- 2018.3 ● 相馬港LNG等基地 操業開始
- 2020.10 ● 浜の駅「松川浦」オープン【写真】



南相馬市

- 2014.4 ● 市立小高病院が週3日の外来診療を再開
- 2016.7 【帰還困難区域を除き避難指示解除】
- 2017.4 ● 小高調剤薬局 再開
- 2017.4 ● 小高産業技術高校 開校
- 2018.4 ● 特養梅の香 再開
- 2018.12 ● 老健3ツシーランド 再開
- 2018.12 ● 公設商業施設「小高ストア」オープン
- 2019.1 ● 小高区復興拠点「小高交流センター」オープン
- 2020.3 ● 福島ロボットテストフィールド 全面開所
- 2020.4 ● おだか認定こども園 開園
- 2021.4 ● 小高区子どもの遊び場「NIKOパーク」オープン
- 2021.12 ● 小高診療所 開所
- 2023.7 ● 小高園芸団地 オープン
- 2024.4 ● みらい農業交流スペース「TSUMUGI」開所
- 2024.4 ● みらい農業学校 開校【写真】



(小高区等) 居住率 63.6%

浪江町

- 2017.3 【帰還困難区域を除き避難指示解除】
- 2017.3 ● 浪江診療所 町内で開設
- 2017.4 ● J R常磐線浪江駅 再開
- 2017.12 【浪江町特定復興再生拠点区域復興再生計画 認定】
- 2018.4 ● 小中学校、認定こども園 新設開校
- 2020.3 ● 福島水素エネルギー研究フィールド 開所
- 2021.3 ● 道の駅「なみえ」グランドオープン
- 2021.8 ● 公共宿泊施設「いごいの村なみえ」グランドオープン
- 2021.10 ● 震災遺構：浪江町立諫戸小学校 開館
- 2022.6 ● ふれあいセンターなみえ 開所
- 2023.3 【特定復興再生拠点区域避難指示解除】
- 2023.4 ● 福島国際研究教育機構(F-REI)本部開所【写真】
- 2023.10 ● なみえ調剤薬局 開局
- 2024.1 【浪江町特定帰還居住区域復興再生計画 認定】
- 2024.4 ● 浪江町防災交流センター 開所



居住率 14.9%

双葉町

- 2017.9 【双葉町特定復興再生拠点区域復興再生計画 認定】
- 2019.9 ● 両竹地区でホウレンソウ等の試験栽培開始
- 2020.3 【帰還困難区域を除き避難指示解除】
- 2020.3 ● J R常磐線双葉駅 再開
- 2020.9 ● 東日本大震災・原子力災害伝承館 開館
- 2020.10 ● 双葉町産業交流センター 開館
- 2022.8 【特定復興再生拠点区域避難指示解除】
- 2023.2 ● 双葉町診療所 開所
- 2023.4 ● 「フタバスーパーゼロミル」グランドオープン
- 2023.9 【双葉町特定帰還居住区域復興再生計画 認定】(2024.4変更認定)
- 2024.3 ● 双葉郵便局が再開
- 2024.4 ● イオン東北(株)と商業施設整備に関する覚書を締結
- 2024.6 ● 公営住宅「えきにし住宅」全86戸が完成【写真】



居住率 2.0%

大熊町

- 2017.11 【大熊町特定復興再生拠点区域復興再生計画 認定】
- 2019.4 【帰還困難区域を除き避難指示解除】
- 2019.4 ● 大川原地区に役場新庁舎完成【写真】
- 2019.8 ● イチゴハウス「ネクサスファームおおくま」初出荷
- 2020.3 ● J R常磐線大野駅 再開
- 2020.4 ● グループホーム「おおくまもみの木苑」開所
- 2021.2 ● 大熊町診療所 開所
- 2021.4 ● 商業施設「おおくまーと」オープン りんく
- 2021.10 ● 宿泊施設「はつと大熊」、交流施設「link大熊」オープン
- 2022.4 ● 会津若松市にて小中一貫校の義務教育学校開校
- 2022.6 【特定復興再生拠点区域避難指示解除】
- 2022.7 ● 起業支援施設「大熊インキュベーションセンター」オープン
- 2022.7 ● 国道288号 野上小塚工区 開通
- 2023.4 ● 大熊町立「学び舎ゆめの森」が町内の仮校舎に移転。同年8月に、新校舎に移転。
- 2023.9 【大熊町特定帰還居住区域復興再生計画 認定】(2024.2 変更認定)



居住率 7.8%